

Preisanpassung VSN Einzelfahrschein

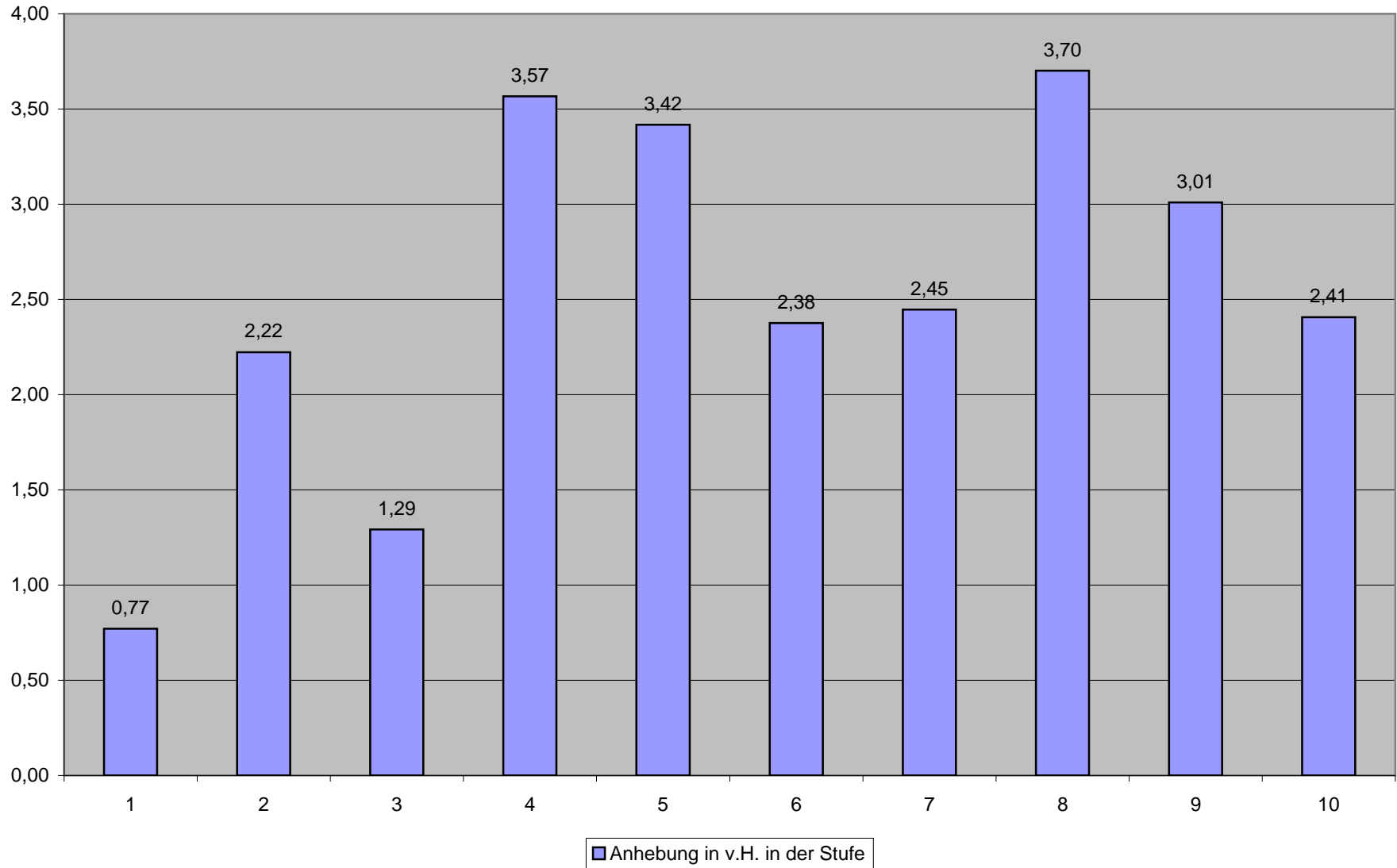

Preisanpassung VSN 4er-Karten

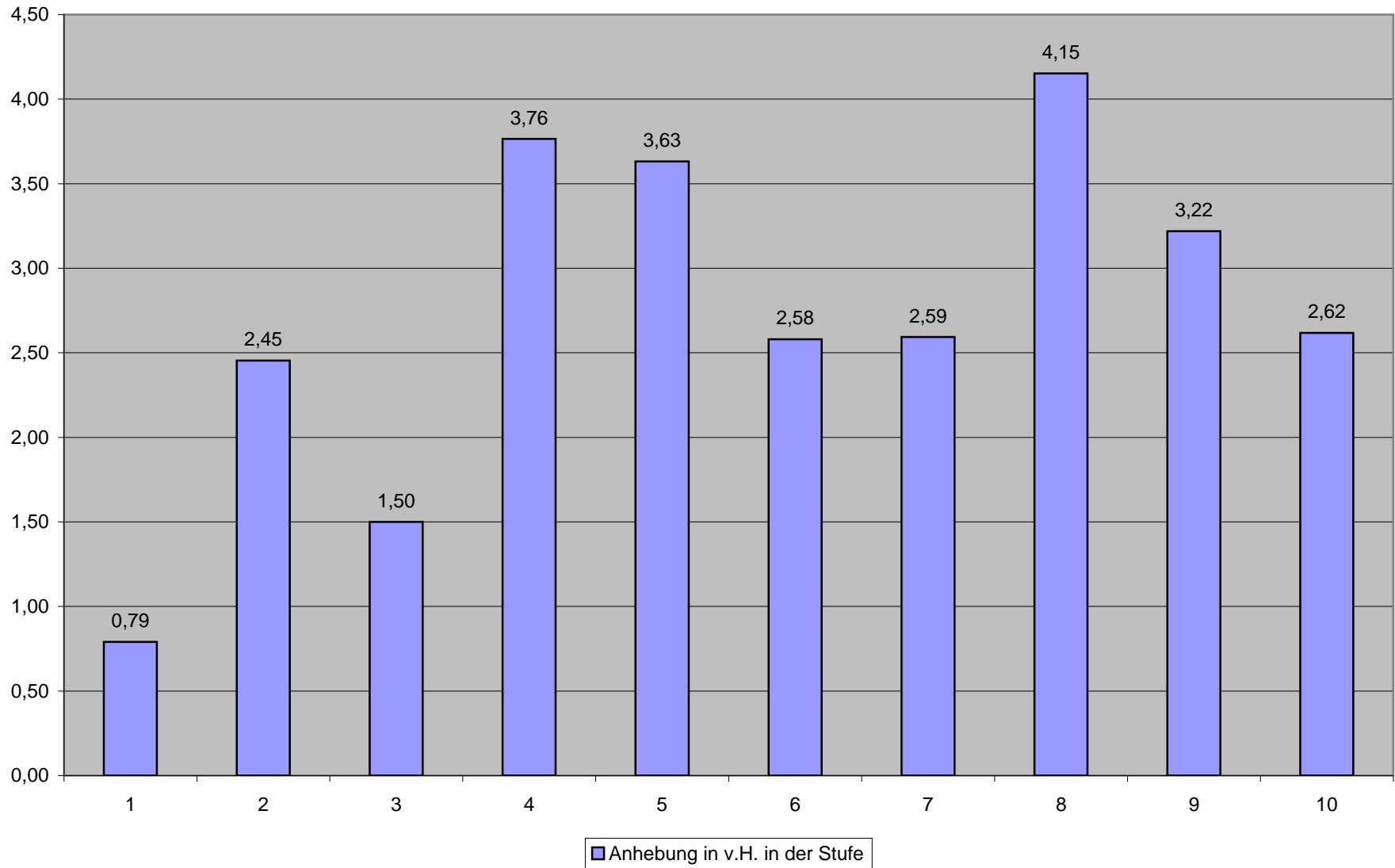

Preisanpassung VSN 24-h-Karte

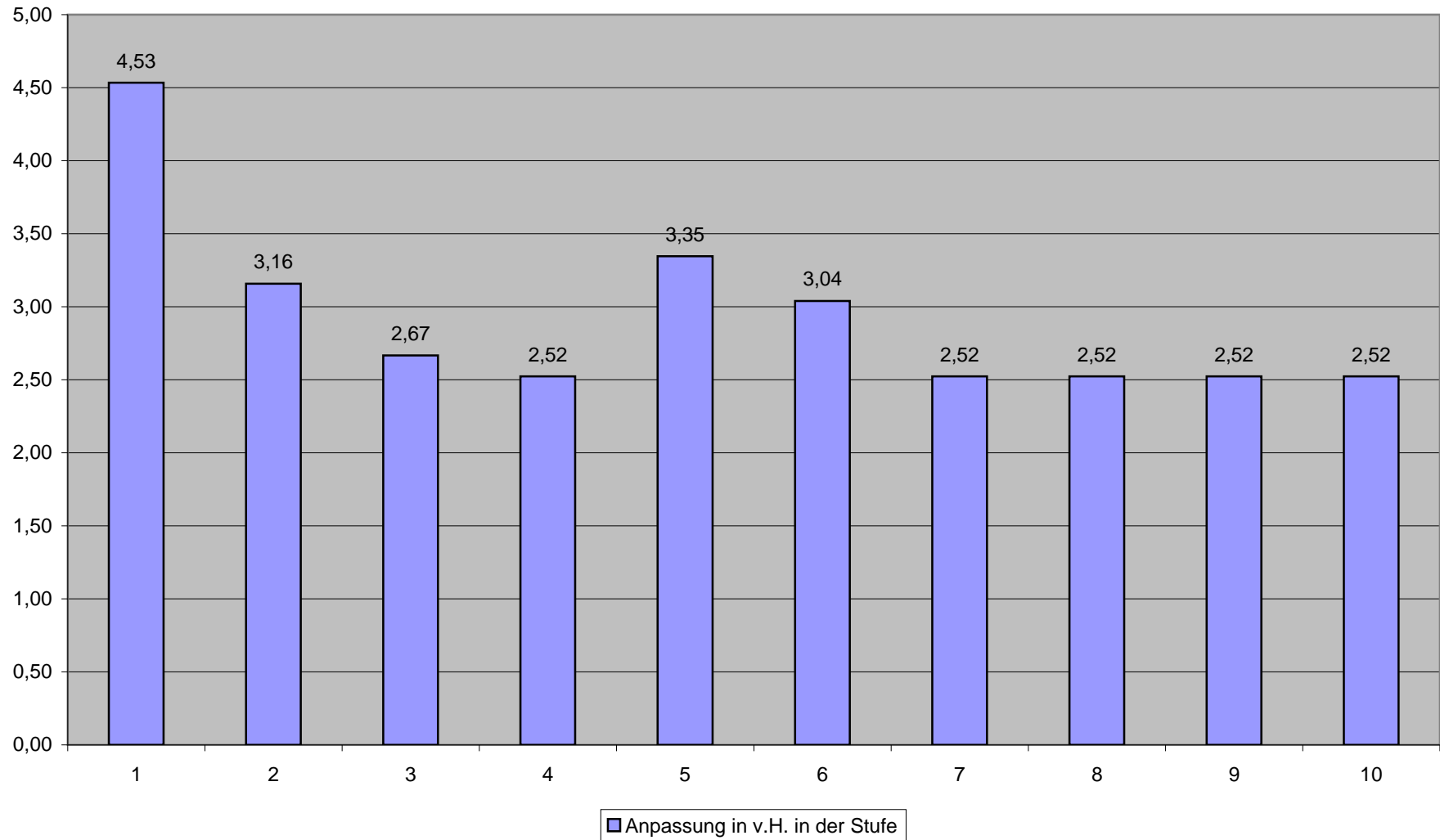

Preisanpassung VSN Wochenkarten

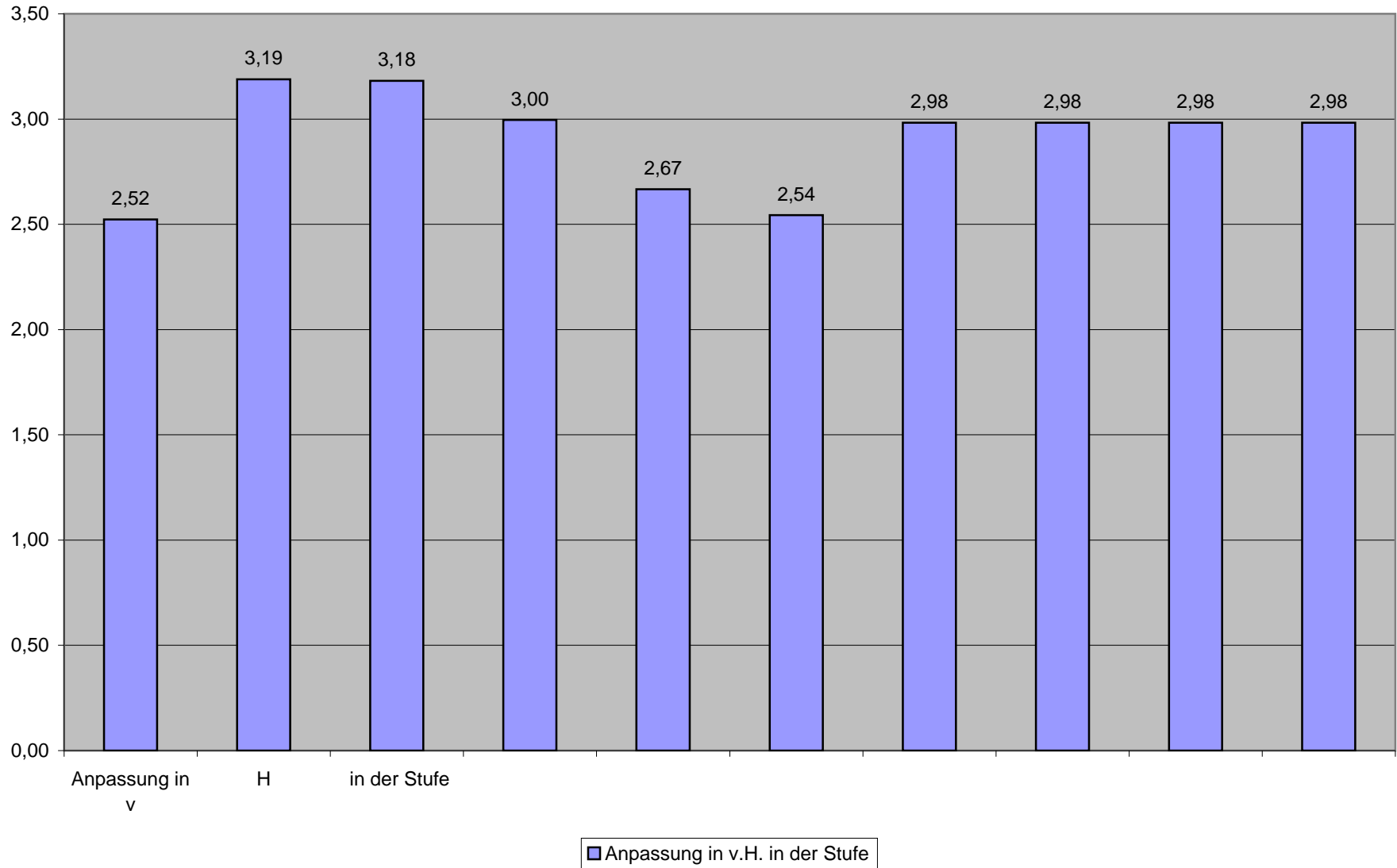

Preisanpassung VSN Monatskarten

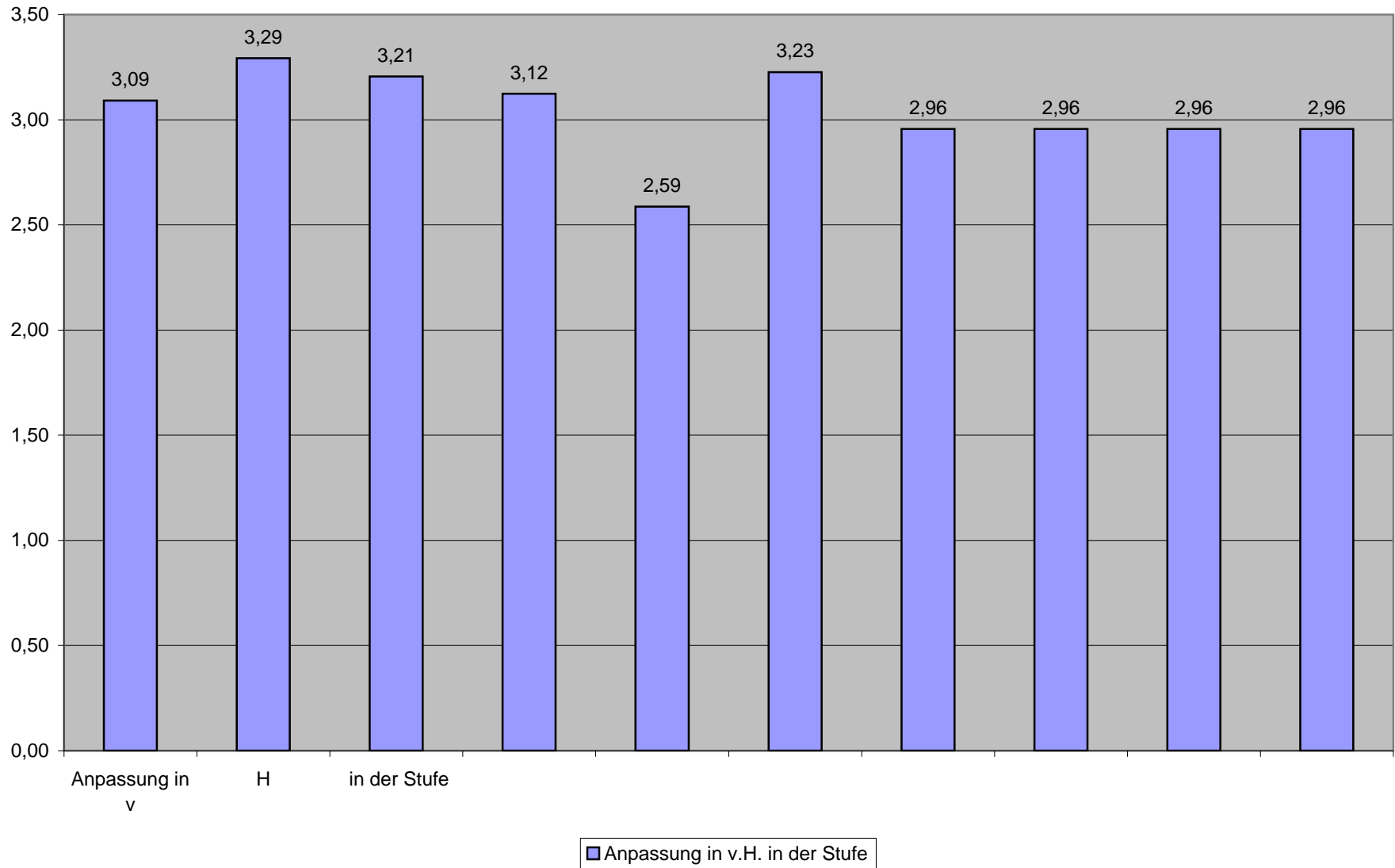

Preisanpassung VSN Abo-Monatskarten

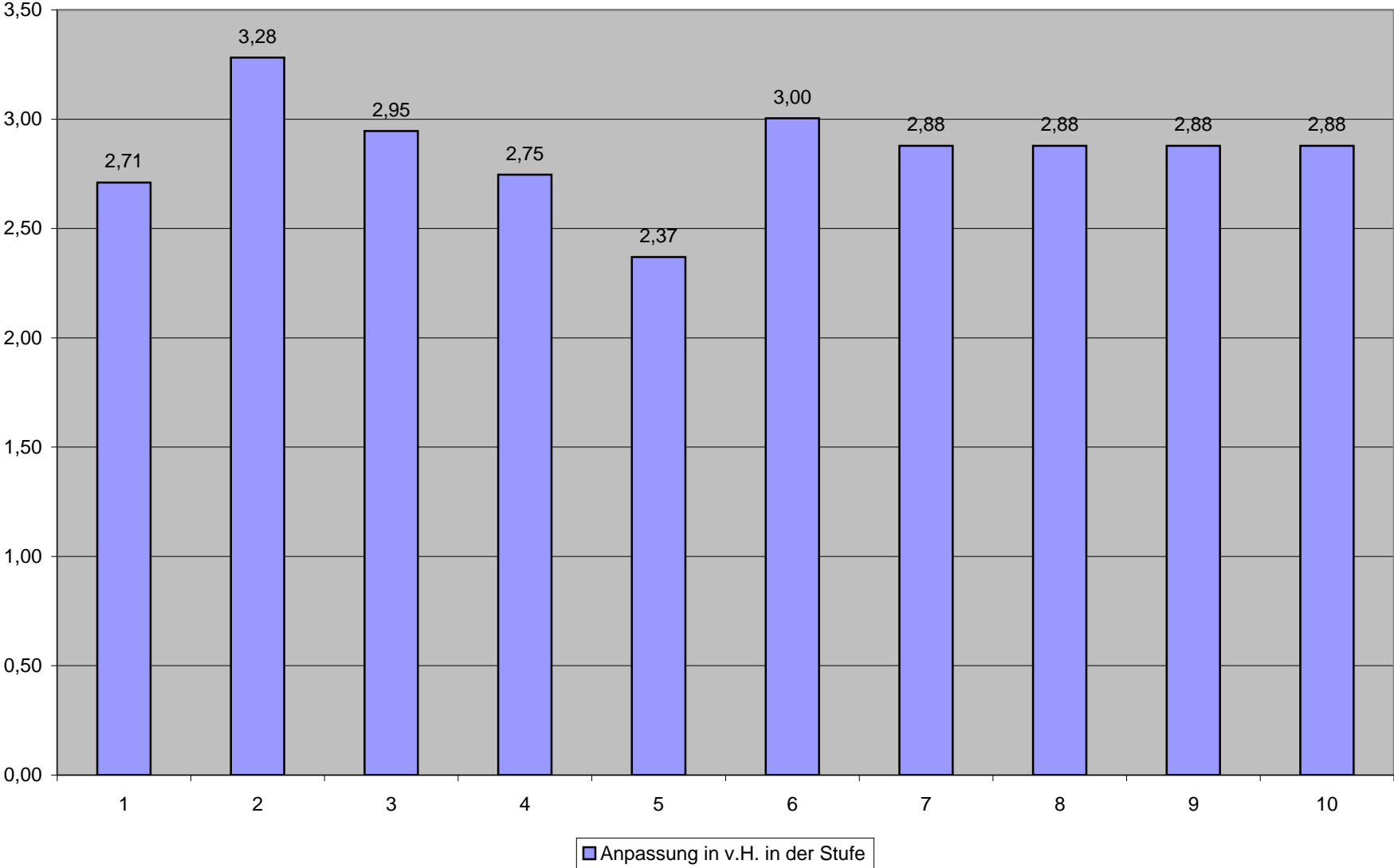

Tarifvergleich VSN 2001 zu 2002

Einzelfahrscheine

Preisstufe	Normal					Mit BahnCard				
	Preis heute in DM	Preis heute in €	Neuer Preis ab 1.1.02	Differenz in €	in v.H.	Preis heute in DM	Preis heute in €	Neuer Preis ab 1.1.02	Differenz in €	in v.H.
1	3,30	1,69	1,70	0,01	0,77					
2	4,40	2,25	2,30	0,05	2,22					
3	5,60	2,86	2,90	0,04	1,29					
4	6,80	3,48	3,60	0,12	3,57					
5	8,70	4,45	4,60	0,15	3,42					
6	10,70	5,47	5,60	0,13	2,38	8,70	4,45	4,60	0,15	3,42
7	12,80	6,54	6,70	0,16	2,45	9,70	4,96	5,10	0,14	2,82
8	14,90	7,62	7,90	0,28	3,70	11,10	5,68	6,00	0,32	5,63
9	16,90	8,64	8,90	0,26	3,01	12,70	6,49	6,70	0,21	3,24
10	19,10	9,77	10,00	0,23	2,41	14,40	7,36	7,50	0,14	1,90
C1	2,00	1,02	1,05	0,03	2,94					
C2	2,40	1,23	1,25	0,02	1,87					
Durchschnittliche Erhöhung in %					2,50	3,40				

4er-Karten

24-Stunden-Karten

Preisstufe	Preis heute	Preis heute	Neuer Preis ab 1.1.02	Differenz in v.H.		Preis heute	Preis heute	Neuer Preis ab 1.1.02	Differenz in v.H.	
	in DM	in €		in €	in DM	in €	in €		in €	
1	9,90	5,06	5,10	0,04	0,79	9,00	4,59	4,80	0,21	4,53
2	13,20	6,73	6,90	0,17	2,45	9,50	4,85	5,00	0,15	3,16
3	16,80	8,57	8,70	0,13	1,50	10,50	5,36	5,50	0,14	2,67
4	20,40	10,41	10,80	0,39	3,76	13,00	6,63	6,80	0,17	2,52
5	26,10	13,32	13,80	0,48	3,63	16,50	8,42	8,70	0,28	3,35
6	32,10	16,38	16,80	0,42	2,58	17,50	8,93	9,20	0,27	3,04
7	38,40	19,59	20,10	0,51	2,59	19,50	9,95	10,20	0,25	2,52
8	44,60	22,76	23,70	0,94	4,15	19,50	9,95	10,20	0,25	2,52
9	50,70	25,87	26,70	0,83	3,22	19,50	9,95	10,20	0,25	2,52
10	57,30	29,23	30,00	0,77	2,62	19,50	9,95	10,20	0,25	2,52
C1	6,00	3,06	3,20	0,14	4,53	4,50	2,30	2,40	0,10	4,53
C2	7,20	3,67	3,70	0,03	0,72	5,50	2,81	2,90	0,09	3,35
Durchschnittliche Erhöhung in %				2,71		3,10				

Zeitkarten

Preisstufe	7-Tage-Karte					Monatskarte				
	Preis heute in DM	Preis heute in €	Neuer Preis ab 1.1.02	Differenz in €	in v.H.	Preis heute in DM	Preis heute in €	Neuer Preis ab 1.1.02	Differenz in €	in v.H.
1	26,00	13,27	13,60	0,33	2,52	77,00	39,29	40,50	1,21	3,09
2	34,00	17,35	17,90	0,55	3,19	100,00	51,02	52,70	1,68	3,29
3	43,50	22,19	22,90	0,71	3,18	128,00	65,31	67,40	2,09	3,21
4	51,00	26,02	26,80	0,78	3,00	153,00	78,06	80,50	2,44	3,12
5	63,00	32,14	33,00	0,86	2,67	188,00	95,92	98,40	2,48	2,59
6	75,50	38,52	39,50	0,98	2,54	225,00	114,80	118,50	3,70	3,23
7	88,50	45,15	46,50	1,35	2,98	265,00	135,20	139,20	4,00	2,96
8	88,50	45,15	46,50	1,35	2,98	265,00	135,20	139,20	4,00	2,96
9	88,50	45,15	46,50	1,35	2,98	265,00	135,20	139,20	4,00	2,96
10	88,50	45,15	46,50	1,35	2,98	265,00	135,20	139,20	4,00	2,96
C1	17,50	8,93	9,20	0,27	3,04	53,00	27,04	27,90	0,86	3,18
C2	20,50	10,46	10,80	0,34	3,26	63,00	32,14	33,20	1,06	3,29
Durchschnittliche Erhöhung in %					2,94	3,07				

Zeitkarten

Preisstufe	Monatskarte im Abonnement				Differenz in v.H. in €
	Preis heute in DM	Preis heute in €	Neuer Preis ab 1.1.02		
1	64,50	32,91	33,80	0,89	2,71
2	83,50	42,60	44,00	1,40	3,28
3	107,00	54,59	56,20	1,61	2,95
4	128,00	65,31	67,10	1,79	2,75
5	157,00	80,10	82,00	1,90	2,37
6	188,00	95,92	98,80	2,88	3,00
7	221,00	112,76	116,00	3,24	2,88
8	221,00	112,76	116,00	3,24	2,88
9	221,00	112,76	116,00	3,24	2,88
10	221,00	112,76	116,00	3,24	2,88
C1	43,50	22,19	23,30	1,11	4,98
C2	52,50	26,79	27,70	0,91	3,41
Durchschnittliche Erhöhung in %					3,08

Familie plus-Karte *)

Preisstufe	Preis heute in DM	Preis heute in €	Neuer Preis ab 1.1.02	Differenz in €	in v.H.
1	12,00	6,12	8,00	1,88	30,67
2	13,00	6,63	9,00	2,37	35,69
3	15,00	7,65	10,50	2,85	37,20
4	18,00	9,18	12,60	3,42	37,20
5	22,50	11,48	15,60	4,12	35,89
6	24,50	12,50	17,10	4,60	36,80
7	27,50	14,03	19,60	5,57	39,69
8	27,50	14,03	19,60	5,57	39,69
9	27,50	14,03	19,60	5,57	39,69
10	27,50	14,03	19,60	5,57	39,69
C1	6,50	3,32	4,80	1,48	44,74
C2	8,50	4,34	6,00	1,66	38,35

Durchschnittliche Erhöhung in % 37,94

*) Bisher Familienkarte für 2 Erwachsene + Kinder, neu 5er Karte unabhängig vom Alter damit vergleichbar dem Niedersachsenticket oder dem SWT der DB AG