Höchste Eisenbahn für den Südharz

H A R Z – K U R S B U C H

Alle Bahn- und Buslinien im gesamten Harz

Ein Ratgeber für Harzreisende

REGIONAL- UND NAHVERKEHR

Sommer 2014

FERNVERBINDUNGEN

Gültig ab 26. April 2014

Auf in den Harz: Ein Zug der HSB rollt vom Brocken herab und nähert sich dem Bahnübergang an der Brockenstraße.

Titelbild: Im Himmelreich bei Walkenried. Eine Regionalbahn aus Nordhausen hat soeben den Bahnhof Ellrich verlassen und nähert sich dem 268 Meter langen Walkenrieder Tunnel. Dieser Tunnel führt durch eine der größten deutschen Höhlen, die Himmelreichhöhle, mitten hindurch.

Schluss: HEX-Triebwagen nach Magdeburg und Blankenburg im Knotenbahnhof Halberstadt.

Inhalt Seite

Vorbemerkungen und Lesehinweise	3
Zeichenerklärung und Ferienordnung der Bundesländer Niedersachsen, Thüringen und Sachsen-Anhalt für 2013/2014	4
Übersicht der Bahn- und Busverbindungen im Fernverkehr	5
Fahrplantabellen des Fernverkehrs	6
Erläuterungen zu den Tabellen des Regional- und Nahverkehrs	24
Übersicht der Bahn- und Busverbindungen im Regional- und Nahverkehr	25
Übersicht der Harzer Knotenpunkte und der dorthin führenden Linien und Sehenswürdigkeiten am Ort	28
Hinweise zur Barrierefreiheit von Umsteigebahnhöfen und Verknüpfungspunkten Bahn/Bus	32
Übersicht der Harzer Ausflugsziele, der nächstgelegenen Haltestellen und der dorthin führenden Linien	33
Übersicht der weiteren Harzorte und Haltestellen mit Liniennummern der dorthin führenden Linien	35
Hinweise zu Fahrscheinen, Internet-Adressen, Fahrradmitnahme und sonstige Tipps	37
Übersichtskarten für die Harzer Bahn- und Buslinien	38
Fahrplantabellen der Bahn- und Buslinien im Regional- und Nahverkehr	42
Fahrplantabellen Rund um den Harz mit der Eisenbahn mit ergänzenden Busverbindungen	171
Quer über den Harz mit Bus und Bahn	176
Seilbahnen, touristische Eisenbahnverkehre, Schiffsverkehr auf dem Okerstausee und Radwege auf alten Bahnstrecken	178
Stadtverkehre mit Straßenbahn und Bus in und am Harz	179
Harzer Streckenwanderwege und ihr Anschluss an Bahn und Bus	181
Stätten des Weltkulturerbes im und am Harz und romanische Bauten am Harz und ihre Erreichbarkeit mit Bahn und Bus	184
Schlusslicht und Impressum	Umschlag Rückseite

Verkehrsunternehmen, Verkehrsverbünde und Tarifgemeinschaften im Harz

DB	Deutsche Bahn Regio Niedersachsen/Bremen (Hannover) und Südost (Erfurt und Halle)	Verkehrsbetrieb und Tarif
ESB	Elbe-Saale-Bahn, Tochter der DB (Bahnstrecken 334 und 335 nördlich und östlich des Harzes)	Verkehrsbetrieb
Hahne	Hahne-Reisen (Buslinie 470/471 Braunlage - Walkenried - Bad Lauterberg, 472 Bad Sachsa - Wieda)	Verkehrsbetrieb
HEX	Veolia Harz-Elbe-Express (Schienennahverkehr im Nordharzvorland rund um Halberstadt, Strecken 315, 328, 330)	Verkehrsbetrieb und Tarif
HVB	Harzer Verkehrsbetriebe GmbH (Busverkehr im Kreis Harz)	Verkehrsbetrieb
HSB	Harzer Schmalspurbahnen (Harzquer-, Brocken- und Selketalbahn)	Verkehrsbetrieb und Tarif
KML	Kreisbahn Mansfelder Land, im DB-Auftrag Betriebsführer auf der Bahnstrecke Klostermansfeld - Wippra	Verkehrsbetrieb und Tarif
KVG	Kraftverkehrsgesellschaft Braunschweig mbH, Betrieb Bad Harzburg (Busverkehr im Kreis Goslar)	Verkehrsbetrieb
KVS	Kreisverkehrsgesellschaft Salzlandkreis, Betriebshof Aschersleben (Busverkehr in und um Aschersleben)	Verkehrsbetrieb und Tarif
RBB	Regionalbus Braunschweig / Südniedersachsenbus (Busverkehr in den Kreisen Goslar und Osterode am Harz)	Verkehrsbetrieb
VGS	Verkehrsgesellschaft Südharz, Busverkehr für den Kreis Mansfeld-Südharz (Eisleben, Hettstedt, Sangerhausen)	Verkehrsbetrieb und Tarif
VBN	Verkehrsbetriebe Nordhausen (Straßenbahn- und Busverkehr in Stadt und Kreis Nordhausen)	Verkehrsbetrieb und Tarif
VG Harz	Verkehrsgemeinschaft HARZ für den Busverkehr in den Landkreisen Goslar und Osterode am Harz	Übergangstarif Bus im Westharz
VRB	Verbundtarif Region Braunschweig (im Harz für den Landkreis Goslar)	Verbundtarif Bahn und Bus
VSN	Verkehrsverbund Süd-Niedersachsen (im Harz für den Landkreis Osterode am Harz)	Verbundtarif Bahn und Bus
VTO	Verkehrs- und Tarifgemeinschaft Ostharz für den Landkreis Harz (Wernigerode, Quedlinburg, Halberstadt)	Gemeinschaftstarif Bus

Alle Angaben ohne Gewähr. Im Internet werden unter www.suedharzstrecke.de Korrekturen veröffentlicht. Im Dezember 2014 erscheint die Ausgabe Winter 2014/2015.

Sehr geehrte Damen und Herren,

der Harz - ein Mittelgebirge - ein Reisehandbuch für Bahn und Bus! Die Sommerausgabe 2014 berücksichtigt wie immer den ab April geltenden Sommerfahrplan der HSB und enthält alle Änderungen, die bis zum April in den Fahrplänen von Bahn und Bus vorgenommen worden sind.

Neu aufgenommen haben wir die Fahrpläne der den Harz berührenden Fernbuslinien. Das sind vorerst drei, nämlich einmal die schon seit vielen Jahren verkehrende Linien Berlin - Harz und Berlin - Seesen - Frankfurt sowie neu die Linie 029 von meinfernbus, die von Hamburg über Hannover, Osterode, Herzberg und Nordhausen in Richtung Erfurt und München führt.

Die HSB ändern im April die Fahrzeiten der zwischen Nordhausen und Ilfeld verkehrenden Züge und Straßenbahnen. Davon betroffen sind auch die Buslinien 23 und 24 der Verkehrsbetriebe Nordhausen. Sie sind ebenso wie die HSB-Fahrpläne in diesem Fahrplanbuch enthalten.

Vorschau auf weitere Anpassungen von Bahn- und Busfahrplänen

Auf der Nord-Süd-Strecke der Deutschen Bahn wird zwischen Hamburg und Hannover auch 2014 wieder kräftig gebaut. ICE und IC werden über Verden umgeleitet bzw. beginnen und enden in Hannover. Südlich von Hannover sind die Fahrpläne des Fernverkehrs nicht betroffen. Die Züge des "Metronom" verkehren auch in den Bauzeiten weitestgehend wie in den Fahrplänen. vorgesehen.

Bis zum 27. Mai 2014 werden Gleise und Brücken zwischen Dessau und Roßlau erneuert. In dieser Zeit besteht Schienenersatzverkehr, von dem die Anschlüsse Dessau - Berlin und Dessau - Falkenberg (Tabelle 334) betroffen sind. Die Busse fahren ca. 20 Minuten eher in Dessau ab und kommen dort ca. 20 Minuten später an. Ab Roßlau verkehren die Züge planmäßig.

Bis zum 6.Juni 2014 führen Bauarbeiten an anderer Stelle zu Verschiebungen im ICE-Verkehr auf der Strecke Göttingen - Braunschweig - Berlin und damit auch zu Anpassungen im Regionalverkehr zwischen Braunschweig und Wolfsburg. Einige ICE sind für den Nahverkehr freigegeben.

Mit Ende des Schuljahres 2013/2014 wird die Lutterbergschule in Bad Lauterberg geschlossen. Damit werden Änderungen in den Fahrplänen der Linien 450 und 471 eintreten. Wir werden über diese Änderungen rechtzeitig im Internet unter www.suedharztrecke.de informieren.

Nach Ende der Sommerferien werden auf einigen Buslinien vorwiegend schulisch bedingte Anpassungen vorgenommen. Die VTO wird zu diesem Zeitpunkt auch wieder ihr Fahrplanbuch herausgeben, welches die Änderungen im Landkreis Harz enthalten wird.

Mit Beginn Oktober 2014 wird die DB Netz AG umfangreiche Bauarbeiten auf der Strecke Nordhausen - Wolkramshausen durchführen, die sich über mehrere Monate erstrecken werden. Der Betrieb wird in dieser Zeit eingleisig durchgeführt. Derzeit ist vorgesehen, die meisten Züge der Strecke 601 "Roland-Express" Erfurt - Nordhausen und zurück in Wolkramshausen enden und beginnen zu lassen. Reisende von und nach Sonderhausen oder Erfurt müssen dann in Wolkramshausen in Züge der Strecke 600 Kassel - Leinefelde - Nordhausen umsteigen. Teilweise wird auch ein Ersatzverkehr mit Omnibussen eingerichtet werden. Hierzu erhalten Sie einerseits unter www.bahn.de/Baustellen und unter www.suedharzstrecke.de und andererseits durch spezielle Fahrplanhefte, welche u.a. am Bahnhof in Nordhausen erhältlich sein werden, zusätzliche Informationen.

meinfernbus plant die Einrichtung einer weiteren Fernbuslinie, welche den Harz direkt mit dem Ruhrgebiet verbinden soll. Bitte informieren Sie sich im Internet.

Zeichenerklärung

Die Tabellen für den Zugverkehr sind durchgehend für die gesamte Woche formatiert, weil der überwiegende Teil der Züge täglich verkehrt. Sie finden im Kopf der jeweiligen Tabelle Angaben zu Einschränkungen der Verkehrstage, zum Beispiel "A" - verkehrt nur Montag bis Freitag außer an Wochenfeiertagen. Diese Zeichen werden nachstehend erläutert. Bei den Bustabellen wurde eine Unterteilung nach Montag bis Freitag, Samstag und Sonn- und Feiertag vorgenommen, da sich die Fahrzeiten hier erheblich unterscheiden können. Montag bis Freitag kann es dann noch Unterschiede nach Schul- und Ferientagen geben. Die Angaben "S" - Schultage und "F" - Ferientage sagen Ihnen, ob der betreffende Bus an Schultagen oder in den Ferien verkehrt. Keine Angabe bedeutet, dass der Bus durchgängig fährt.

Erscheint eines der nachstehenden Zeichen im **Kopf einer Fahrplanspalte der Haupttabelle**, gilt es für die gesamte Spalte einschliesslich aller Anschlüsse.
Gilt die Einschränkung nur für einen Anschluss, erscheint das Zeichen vor der jeweiligen Fahrzeitangabe in den betroffenen Zeilen oder im Kopf des Anschlussblocks.

A	Montag bis Freitag außer an Wochenfeiertagen
B	Täglich außer Samstag, auch an Wochenfeiertagen
C	Samstag und Sonn- und Feiertag
W	Montag bis Samstag außer an Wochenfeiertagen
S	Montag bis Freitag an Schultagen im jeweiligen Bundesland
F	Montag bis Freitag in den Ferien im jeweiligen Bundesland
F/S*	Angaben für Ferientage, an Schultagen ca. 5 Minuten abweichend
S/F*	Angaben für Schultage, an Ferientagen ca. 5 Minuten abweichend
Mo	Montags (außer wenn Wochenfeiertag)
Fr	Freitags (außer wenn Wochenfeiertag)
Sa	Samstags (außer wenn Wochenfeiertag)
SoF oder **+**	Sonn- und Feiertag
So	nur an Sonntagen
tgl	Zug oder Bus verkehrt täglich (Einschränkungen am 24. und 31.12. nach 17 Uhr sowie am 25.12. ganztägig und 1.1. vor 9 Uhr sind möglich)
x	Zug hält an der betreffenden Haltestelle nur auf Verlangen
u	Umsteigen ist erforderlich
o	Zug bzw. Bus endet (an der Haltestelle über dem Zeichen)
KB	Kleinbus, Minibus oder Kleinstbus, Gruppen- oder Fahrradmitnahme in der Regel nur nach Voranmeldung möglich
T	Linientaxi, Mitnahme von Gruppen nur nach Voranmeldung möglich, Fahrradmitnahme nicht möglich
ALT, AST	Anruf-Linientaxi oder Anruf-Sammel-Taxi, verkehrt nur nach Vorbestellung (Angaben zur Rufnummer in der jeweiligen Fahrplantabelle)

Ferienordnung 2013/2014

	Nieder-sachsen	Thüringen	Sachsen-Anhalt
Weihnachten	23.12.-3.1.	23.12.-4.1.	21.12.-3.1.
Winter	30.1.-31.1.	17.2.-22.2.	1.2.-12.2.
Ostern	3.4.-22.4.	19.4.-2.5.	14.4.-17.4.
Pfingsten	2.5., 30.5., 10.6.	30.5.	30.5.-7.6.
Sommer	31.7.-10.9.	21.7.-29.8.	21.7.-3.9.
Herbst	27.10.-8.11.	6.10.-18.10.	27.10.-30.10.

Kursiv gedruckte Fahrzeiten sind solche von Anschlusszügen oder -bussen, bei denen ein Umsteigen erforderlich ist. "*aus*" bedeutet hierbei die Ankunftszeit des betreffenden Anschlusses am Umsteigepunkt, "*nach*" bedeutet dessen Abfahrtszeit. Details für die Anschlusslinien entnehmen Sie der Tabelle, die in der Anschlusszeile genannt ist.

In den Schienentabellen sind Anschlüsse an und von IC- und ICE-Zügen grundsätzlich grau unterlegt. Diese Züge sind mit Länder- und Wochenendtickets nicht nutzbar

Einige Buslinien verkehren in **Taktfahrplänen**, d.h. die Abfahrtszeiten wiederholen sich in bestimmten Abständen. In diesen Fällen wird auf eine Darstellung jeder Stunde verzichtet, statt dessen sind die für die Folgestunden geltenden Taktfahrzeiten **fett eingerahmt** und in der **Spalte danach** ist angegeben, wie sich dieser Takt wiederholt.

Im weiteren Umfeld des Harzes sind im Nahverkehr auf den Schienen nicht nur die Züge der Deutschen Bahn, sondern auch die einiger Privatbahnen unterwegs:

CAN	Cantus, die Züge verkehren zwischen Göttingen, Eichenberg, Bebra, Fulda und Kassel
ERB	Eurobahn zwischen Warburg (Westf) und Münster über Paderborn - Soest
ERX	ErixX-Der Heidesprinter bedient die Strecken des "Heidekreuzes" um Soltau
NWB	NordWestBahn zwischen Göttingen, Kreiensen und Paderborn
ME	Metronom zwischen Göttingen und Hamburg über Northeim - Kreiensen - Hannover - Uelzen

Übersicht der Bahn- und Busverbindungen im Fernverkehr

				Seite
1	**Harz - Northeim (Han) - Hannover - Uelzen - Hamburg**	und zurück	mit Metronom-Zügen	6
2	**Harz - Kreiensen - Hannover - Uelzen - Hamburg / Hannover - Heide**	und zurück	mit Metronom-Zügen	7
3	**Harz - Hannover/Braunschweig - Uelzen - Hamburg / Heide - Bremen**		mit Metronom- und ErixX-Zügen	8
3	**Hamburg / Bremen - Heide - Uelzen - Braunschweig/Hannover - Harz**		mit Metronom- und ErixX-Zügen	9
4	**Harz - Magdeburg - Stendal - Uelzen - Hamburg / Heide - Bremen**	und zurück	mit Metronom- und ErixX-Zügen	10
5	**Harz - Hannover - Bremen - Oldenburg - Emden - Norddeich**		mit IC- und Regionalzügen	11
5	**Norddeich - Emden - Oldenburg - Bremen - Hannover - Harz**		mit IC- und Regionalzügen	12
6	**Harz - Northeim (Han)/Kreiensen - Paderborn - Hamm (Westf) - Ruhr / Rhein**		mit Regionalzügen	13
6	**Rhein / Ruhr - Hamm (Westf) - Paderborn - Kreiensen/Northeim (Han) - Harz**		mit Regionalzügen	14
7	**Harz - Elze - Löhne - Ostwestfalen - Ruhr/Rhein und Osnabrück - Bad Bentheim**		mit Regionalzügen	15
7	**Bad Bentheim - Osnabrück und Ruhr/Rhein - Ostwestfalen - Löhne - Elze - Harz**		mit Regionalzügen	16
8	**Harz - Hannover - Dortmund - Wuppertal - Köln / - Bad Bentheim - Niederlande**		mit ICE- und IC-Zügen	17
8	**Köln - Wuppertal - Dortmund - / Niederlande - Bad Bentheim - Hannover - Harz**		mit ICE- und IC-Zügen	18
9	**Südharz - Kassel-Wilhelmshöhe - Warburg - Hagen / Paderborn - Ruhr**	und zurück	mit Regionalzügen	19
10	**Südharz - Kassel-Wilhelmshöhe - Warburg - Hagen / Paderborn - Ruhr/Köln**	und zurück	mit ICE- und IC-Zügen	20
11	**Harz - Halle (Saale) - Leipzig - Chemnitz / Dresden - Görlitz**		mit ICE-, IC- und Regionalzügen	21
11	**Görlitz - Dresden / Chemnitz - Leipzig - Halle (Saale) - Harz**		mit ICE-, IC- und Regionalzügen	22
91 meinfernbus	**München - Erfurt - Nordhausen - Südharz - Hannover - Hamburg - Kiel**	und zurück	mit Fernbussen	23
92 BerlinLinienBus	**Berlin - Harz**	und zurück	mit Fernbussen	23
93 BerlinLinienBus	**Berlin - Seesen - Northeim (Han) - Frankfurt (Main)**	und zurück	mit Fernbussen	23

In folgenden Regionalverkehrstabellen finden Sie weitere Hinweise auf den Fernverkehr:

Tabelle	**von**	**Ziele**	**mit**	**über**
320/330	Halberstadt, Wernigerode, Bad Harzburg, Goslar	Hamburg, Dortmund	ICE	Hannover
	Halberstadt, Wernigerode, Bad Harzburg, Goslar	Bremen	RE	Hannover
	Goslar, Bad Harzburg, Wernigerode, Halberstadt	Leipzig	S, IC	Halle (Saale)
353	Goslar, Bad Harzburg, Braunlage	Berlin	ICE	Braunschweig
358	Nordhausen, Herzberg, Osterode, Seesen	Berlin	ICE	Braunschweig
358.1	Braunlage, Bad Harzburg, Goslar, Clausthal-Zellerfeld	Berlin	ICE	Braunschweig
354	Bad Harzburg, Clausthal-Zellerfeld, Goslar, Seesen	Kassel, Frankfurt (Main)	ICE	Göttingen
315	Thale, Quedlinburg, Blankenburg, Halberstadt	Berlin, Potsdam	RE	Magdeburg
315.3	Vienenburg, Wernigerode, Thale, Quedlinburg	Berlin, Potsdam	HEX, RE	Halberstadt
357	Nordhausen, Walkenried, Bad Sachsa, Herzberg	Kassel, Frankfurt (Main)	ICE	Göttingen
357.1	Nordhausen, Walkenried, Bad Sachsa, Herzberg	Hannover, Hamburg, Bremen	ICE, IC	Göttingen
357.4	Nordhausen, Walkenried, Bad Sachsa, Herzberg	Kassel, Gießen, Fulda, Frankfurt (Main)	ICE, IC, RE	Göttingen oder Kassel
600	Sangerhausen, Nordhausen	Fulda, Frankfurt (Main)	ICE	Göttingen oder Kassel
	Sangerhausen, Nordhausen	Marburg, Gießen, Frankfurt (Main)	IC, RE	Kassel
590	Herzberg, Nordhausen, Sangerhausen	Berlin	IC, ICE	Halle (Saale)
	Herzberg, Nordhausen, Sangerhausen	Leipzig	S	Halle (Saale)
601	Herzberg, Nordhausen, Sangerhausen	Frankfurt (Main)	ICE, IC	Erfurt
	Herzberg, Nordhausen, Sangerhausen	Weimar, Eisenach	RE	Erfurt
335	Sangerhausen, Hettstedt, Aschersleben	Berlin	RE	Magdeburg
334	Quedlinburg, Ballenstedt, Aschersleben	Berlin	RE	Dessau

über Northeim (Han)

Verkehrstage	Mo	A	A	tgl	tgl	tgl	tgl	tgl	tgl	tgl	tgl	tgl	tgl	tgl	tgl	A	tgl
Nordhausen	**4 38**			**6 38**	**7 38**	**8 38**	**9 38**	**10 38**	**11 38**	**12 38**	**13 38**	**14 38**	**15 38**	**16 38**	**17 38**		**18 38**
Ellrich	4 55		6 23	6 58	7 58	8 58	9 58	10 58	11 58	12 58	13 58	14 58	15 58	16 58	17 58		18 58
Walkenried	5 00		6 28	7 03	8 03	9 03	10 03	11 03	12 03	13 03	14 03	15 03	16 03	17 03	18 03	18 20	19 03
Bad Sachsa	5 05		6 33	7 08	8 08	9 08	10 08	11 08	12 08	13 08	14 08	15 08	16 08	17 08	18 08	18 34	19 08
Bad Lauterberg-Barbis	5 16		6 44	7 19	8 19	9 19	10 19	11 19	12 19	13 19	14 19	15 19	16 19	17 19	18 19	18 45	19 19
Osterode (Harz) Mitte				*A707*	*8 07*	*W907*	*10 07*	*W1107*	*12 07*	*W1309*	*14 07*	*A1507*	*16 07*	*A1707*	*18 07*		*A1907*
Herzberg (Harz)				*A721*	*8 21*	*W921*	*10 21*	*W1121*	*12 21*	*W1325*	*14 21*	*A1521*	*16 21*	*A1721*	*18 21*		*A1921*
Herzberg (Harz)	5 23	5 23	6 50	7 26	8 26	9 26	10 26	11 26	12 26	13 29	14 26	15 26	16 26	17 26	18 26	18 51	19 26
Northeim (Han)	**5 47**	**5 47**	**7 14**	**7 50**	**8 50**	**9 50**	**10 50**	**11 50**	**12 50**	**13 53**	**14 50**	**15 50**	**16 50**	**17 50**	**18 50**	**19 15**	**19 50**
	ME	ME	ME	ME	ME	ME	ME	ME	ME	ME	ME	ME	ME	ME	ME	ME	ME
Northeim (Han)	**6 20**	**6 20**	**7 20**	**8 23**	**9 20**	**10 23**	**11 20**	**12 23**	**13 20**	**14 23**	**15 20**	**16 23**	**17 20**	**18 23**	**19 20**	**19 20**	**20 23**
Hannover Hbf	7 23	7 23	8 24	9 26	10 23	11 26	12 23	13 26	14 23	15 26	16 23	17 26	18 23	19 26	20 23	20 23	21 26
Celle	8 06	8 06	9 06	10 06	11 06	12 06	13 06	14 06	15 06	16 06	17 06	18 06	19 06	20 06	21 06	21 06	22 06
Uelzen	**8 38**	**8 38**	**9 38**	**10 38**	**11 38**	**12 38**	**13 38**	**14 38**	**15 38**	**16 38**	**17 38**	**18 38**	**19 38**	**20 38**	**21 38**	**21 38**	**22 38**
	ME	ME	ME	ME	ME	ME	ME	ME	ME	ME	ME	ME	I	ME	ME	ME	ME
Uelzen	**9 02**	**9 02**	**10 02**	**11 01**	**12 01**	**13 01**	**14 01**	**15 01**	**16 01**	**17 01**	**18 01**	**19 03**	**20 01**	**21 01**	**22 01**	**22 01**	**x2307**
Bad Bevensen	9 10	9 10	10 10	11 09	12 09	13 09	14 09	15 09	16 09	17 09	18 09	19 11	20 09	21 09	22 08	22 08	23 15
Lüneburg	9 25	9 25	10 25	11 24	12 24	13 24	14 24	15 24	16 24	17 24	18 24	19 26	20 24	21 24	22 24	22 24	23 29
Winsen (Luhe)	9 39	9 39	10 38	11 42	12 38	13 38	14 38	15 38	16 38	17 38	18 38	19 39	20 38	21 38	22 38	22 38	23 44
Hamburg-Harburg	9 49	9 49	10 49	11 52	12 48	13 48	14 48	15 48	16 48	17 48	18 48	19 49	20 48	21 48	22 48	22 48	0 07
Hamburg Hbf	**10 01**	**10 01**	**11 01**	**12 04**	**13 01**	**14 01**	**15 02**	**16 01**	**17 01**	**18 01**	**19 02**	**20 01**	**21 01**	**22 01**	**23 01**	**23 01**	**0 20**

Verkehrstage	A	C	tgl	tgl	tgl	tgl	tgl	tgl	tgl	A	tgl	A	tgl	tgl	tgl	Z
Hamburg Hbf	**5 45**	**5 52**	**6 52**	**7 53**	**8 54**	**9 54**	**10 54**	**11 54**	**12 55**	**13 57**	**13 57**	**14 54**	**14 54**	**15 54**	**16 56**	**17 55**
Hamburg-Harburg	5 56	6 03	7 02	8 04	9 05	10 05	11 05	12 05	13 06	14 08	14 08	15 05	15 05	16 05	17 06	18 06
Winsen (Luhe)	6 06	6 13	7 13	8 15	9 16	10 16	11 16	12 16	13 16	14 19	14 19	15 16	15 16	16 16	17 16	18 17
Lüneburg	6 17	6 24	7 24	8 26	9 32	10 32	11 32	12 32	13 32	14 31	14 31	15 32	15 32	16 32	17 32	18 33
Bad Bevensen	6 32	6 42	7 43	8 44	9 47	10 47	11 47	12 47	13 47	14 46	14 46	15 47	15 47	16 47	17 47	18 48
Uelzen	**6 40**	**6 51**	**7 50**	**8 52**	**9 56**	**10 56**	**11 56**	**12 56**	**13 56**	**14 54**	**14 54**	**15 56**	**15 56**	**16 56**	**17 56**	**18 56**
	ME	ME	ME	ME	ME	ME	ME	ME	ME	ME	ME	ME	ME	ME	ME	ME
Uelzen	**6 51**	**7 09**	**8 09**	**9 09**	**10 09**	**11 09**	**12 09**	**13 09**	**14 09**	**15 09**	**15 09**	**16 09**	**16 09**	**17 09**	**18 09**	**19 09**
Celle	7 47	7 46	8 47	9 47	10 47	11 47	12 47	13 47	14 47	15 47	15 47	16 47	16 47	17 47	18 47	19 47
Hannover Hbf	8 33	8 33	9 36	10 33	11 36	12 33	13 36	14 33	15 36	16 33	16 33	17 36	17 36	18 33	19 36	20 33
Northeim (Han)	**9 32**	**9 32**	**10 36**	**11 32**	**12 36**	**13 32**	**14 36**	**15 32**	**16 36**	**17 32**	**17 32**	**18 36**	**18 36**	**19 32**	**20 36**	**21 36**
	RB	RB	RB	RB	RB	RB	RB	RB	RB	RB	RB	RB	RB	RB	RB	RB
Northeim (Han)	**10 06**	**10 06**	**11 06**	**12 06**	**13 06**	**14 06**	**15 06**	**16 06**	**17 06**	**17 38**	**18 06**	**18 41**	**19 06**	**20 06**	**21 09**	**22 06**
Herzberg (Harz)	10 29	10 29	11 29	12 29	13 29	14 29	15 29	16 29	17 29	18 02	18 29	19 05	19 29	20 29	21 32	22 29
Herzberg (Harz)	*10 34*		*11 34*	*W1234*	*13 34*	*A1434*	*15 34*	*A1634*	*17 34*		*A1834*		*19 34*	*A2034*		
Osterode (Harz) Mitte	*10 47*		*11 47*	*W1247*	*13 47*	*A1447*	*15 47*	*A1647*	*17 47*		*A1847*		*19 47*	*A2047*		
Bad Lauterberg-Barbis	10 36	10 36	11 36	12 36	13 36	14 36	15 36	16 36	17 36	18 09	18 36	o	19 36	20 36	21 39	22 36
Bad Sachsa	10 47	10 47	11 47	12 47	13 47	14 47	15 47	16 47	17 47	18 20	18 47		19 47	20 47	21 50	22 47
Walkenried	10 52	10 52	11 52	12 52	13 52	14 52	15 52	16 52	17 52	18 24	18 52		19 52	20 52	21 55	22 52
Ellrich	10 57	10 57	11 57	12 57	13 57	14 57	15 57	16 57	17 57	o	18 57		19 57	20 57	22 10	22 57
Nordhausen	**11 15**	**11 15**	**12 15**	**13 15**	**14 15**	**15 15**	**16 15**	**17 15**	**18 15**		**19 15**		**20 15**	**21 15**	**22 27**	**23 15**

Liebe Fahrgäste, auf dieser und den folgenden vier Seiten finden Sie eine Darstellung der Verbindungen zwischen dem Harz und dem Raum Hamburg mittels regionaler Züge, die alle mit dem "Wochenend"-, "Quer durchs Land"- und Niedersachsen-Ticket genutzt werden können. Rückgrat der Verbindungen ist der "Metronom" zwischen Göttingen und Uelzen bzw. Uelzen und Hamburg. Die Routen führen über Northeim, Kreiensen, Hannover, Braunschweig (mit Nutzung der RB Braunschweig - Uelzen) oder Magdeburg (mit Nutzung der RE Magdeburg - Uelzen).

Weitere Halte des Metronom sind u.a. Freden, Alfeld, Elze (Han), Nordstemmen, Sarstedt, Großburgwedel und Unterlüß.

Die Doppelstock-Züge des Metronom, in denen striktes Alkoholverbot herrscht, führen 1. und 2. Klasse, haben ein großes Fahrradabteil, einen Automaten für Getränke und Snacks und sind stets von einem Betreuer begleitet.

Mehr zum Metronom erfahren Sie im Internet unter www.der-metronom.de.

Hinweise zu Verbindungen vom Harz in die Heide und zurück finden Sie auf der Folgeseite.

Verbindungen Harz - Hamburg und zurück mit ICE und IC finden Sie in den Tabellen 320/330, 357 und 357.1.

x An Sonntagen abweichender Fahrplan, Uelzen ab 22.52 Uhr

Z Hamburg bis Northeim täglich, Northeim - Nordhausen nur Freitag bis Sonntag

Harz - Hannover - Uelzen - Hamburg / Hannover - Heide

und zurück mit Metronom-Zügen ab 15.12.2013

über Kreiensen

Verkehrstage	A	A	tgl	tgl	tgl	tgl	tgl	tgl	tgl	tgl	tgl	tgl	tgl	tgl	tgl
Bad Harzburg		**6 18**	**7 43**	**8 20**	**9 36**	**10 22**	**11 36**	**12 22**	**13 36**	**14 22**	**15 36**	**16 22**	**17 36**	**18 22**	**19 36**
Oker		6 25	7 50	8 27	9 43	10 29	11 43	12 29	13 43	14 29	15 43	16 29	17 43	18 29	19 43
Goslar	5 32	6 32	7 57	8 35	9 57	10 35	11 57	12 35	13 57	14 35	15 57	16 35	17 57	18 35	19 57
Langelsheim	5 38	6 38	8 04	8 41	10 04	10 41	12 04	12 41	14 04	14 41	16 04	16 41	18 04	18 41	20 04
Herzberg (Harz)			*7 30*		*9 34*		*11 34*		*13 34*		*15 34*		*17 34*		*19 34*
Osterode (Harz) Mitte			*7 43*		*9 47*		*11 47*		*13 47*		*15 47*		*17 47*		*19 47*
Seesen			*8 12*		*10 12*		*12 12*		*14 12*		*16 12*		*18 12*		*20 12*
Seesen	5 51	6 51	8 17	8 54	10 17	10 54	12 17	12 54	14 17	14 54	16 17	16 54	18 17	18 54	20 17
Kreiensen	**6 07**	**7 06**	**8 32**	**9 11**	**10 32**	**11 11**	**12 32**	**13 11**	**14 32**	**15 11**	**16 32**	**17 11**	**18 32**	**19 11**	**20 32**
	ME	ME	ME	ME	ME	ME	ME	ME	ME	ME	ME	ME	ME	ME	ME
Kreiensen	**6 34**	**7 34**	**8 37**	**9 34**	**10 37**	**11 34**	**12 37**	**13 34**	**14 37**	**15 34**	**16 37**	**17 34**	**18 37**	**19 34**	**20 37**
Hannover Hbf	7 23	8 23	9 26	10 23	11 26	12 23	13 26	14 23	15 26	16 23	17 26	18 23	19 26	20 23	21 26
Celle	8 06	9 06	10 06	11 06	12 06	13 06	14 06	15 06	16 06	17 06	18 06	19 06	20 06	21 06	22 06
Uelzen	**8 38**	**9 38**	**10 38**	**11 38**	**12 38**	**13 38**	**14 38**	**15 38**	**16 38**	**17 38**	**18 38**	**19 38**	**20 38**	**21 38**	**22 38**
	ME	ME	ME	ME	ME	ME	ME	ME	ME	ME	ME	I	ME	ME	ME
Uelzen	**9 02**	**10 02**	**11 01**	**12 01**	**13 01**	**14 01**	**15 01**	**16 01**	**17 01**	**18 01**	**19 03**	**20 01**	**21 01**	**22 01**	**x2307**
Bad Bevensen	9 10	10 10	11 09	12 09	13 09	14 09	15 09	16 09	17 09	18 09	19 11	20 09	21 09	22 09	23 15
Lüneburg	9 25	10 25	11 24	12 24	13 24	14 24	15 24	16 24	17 24	18 24	19 26	20 24	21 24	22 24	23 29
Winsen (Luhe)	9 39	10 38	11 42	12 38	13 38	14 38	15 38	16 38	17 38	18 38	19 39	20 38	21 38	22 38	23 44
Hamburg-Harburg	9 49	10 49	11 52	12 48	13 48	14 48	15 48	16 48	17 48	18 48	19 49	20 48	21 48	22 48	0 07
Hamburg Hbf	**10 01**	**11 01**	**12 04**	**13 01**	**14 01**	**15 02**	**16 01**	**17 01**	**18 01**	**19 02**	**20 01**	**21 01**	**22 01**	**23 01**	**0 20**

Verkehrstage	tgl	A	C	tgl	tgl	tgl	tgl	tgl	tgl	tgl	tgl	tgl	tgl	tgl	tgl
Hamburg Hbf		**5 45**	**5 52**	**6 52**	**7 53**	**8 54**	**9 54**	**10 54**	**11 54**	**12 55**	**13 57**	**14 54**	**15 54**	**16 56**	**17 55**
Hamburg-Harburg		5 56	6 03	7 02	8 04	9 05	10 05	11 05	12 05	13 06	14 08	15 05	16 05	17 06	18 06
Winsen (Luhe)		6 06	6 13	7 13	8 15	9 16	10 16	11 16	12 16	13 16	14 19	15 16	16 16	17 16	18 17
Lüneburg		6 17	6 24	7 24	8 26	9 32	10 32	11 32	12 32	13 32	14 31	15 32	16 32	17 32	18 33
Bad Bevensen		6 32	6 42	7 43	8 44	9 47	10 47	11 47	12 47	13 47	14 46	15 47	16 47	17 47	18 48
Uelzen		**6 40**	**6 51**	**7 50**	**8 52**	**9 56**	**10 56**	**11 56**	**12 56**	**13 56**	**14 54**	**15 56**	**16 56**	**17 56**	**18 56**
	ME	ME	ME	ME	ME	ME	ME	ME	ME	ME	ME	ME	ME	ME	ME
Uelzen	**6 09**	**6 51**	**7 09**	**8 09**	**9 09**	**10 09**	**11 09**	**12 09**	**13 09**	**14 09**	**15 09**	**16 09**	**17 09**	**18 09**	**19 09**
Celle	6 47	7 47	7 46	8 47	9 47	10 47	11 47	12 47	13 47	14 47	15 47	16 47	17 47	18 47	19 47
Hannover Hbf	7 36	8 33	8 33	9 36	10 33	11 36	12 33	13 36	14 33	15 36	16 33	17 36	18 33	19 36	20 33
Kreiensen	**8 22**	**9 18**	**9 18**	**10 22**	**11 18**	**12 22**	**13 18**	**14 22**	**15 18**	**16 22**	**17 18**	**18 22**	**19 18**	**20 22**	**21 18**
	RB	RB	RB	RB	RB	RB	RB	RB	RB	RB	RB	RB	RB	RB	RB
Kreiensen	**8 42**	**9 23**	**9 23**	**10 42**	**11 23**	**12 42**	**13 23**	**14 42**	**15 23**	**16 42**	**17 23**	**18 42**	**19 23**	**20 42**	**21 23**
Seesen	8 58	9 38	9 38	10 58	11 38	12 58	13 38	14 58	15 38	16 58	17 38	18 58	19 38	20 58	21 38
Seesen		*9 45*	*9 45*		*11 45*		*13 45*		*15 45*		*17 45*		*19 45*		
Osterode (Harz) Mitte		*10 07*	*10 07*		*12 07*		*14 07*		*16 07*		*18 07*		*20 07*		
Herzberg /Harz)		*10 21*	*10 21*		*12 21*		*14 21*		*16 21*		*18 21*		*20 21*		
Langelsheim	9 11	9 51	9 51	11 11	11 51	13 11	13 51	15 11	15 51	17 11	17 51	19 11	19 51	21 11	21 51
Goslar	9 17	9 57	9 57	11 17	11 57	13 17	13 57	15 17	15 57	17 17	17 57	19 17	19 57	21 17	21 57
Oker	9 23	10 09	10 09	11 23	12 09	13 23	14 09	15 23	16 09	17 23	18 09	19 23	20 09	21 23	o
Bad Harzburg	**9 30**	**10 17**	**10 17**	**11 30**	**12 17**	**13 30**	**14 17**	**15 30**	**16 17**	**17 30**	**18 17**	**19 30**	**20 17**	**21 30**	

Verbindungen vom Harz in die Heide und zurück

Mit dem Metronom erreichen Sie über Hannover Hbf auch bequem Ziele in der Lüneburger Heide. Einige Beispiele:

	tgl ME	tgl ME		tgl ME	tgl ME
Northeim (Han)	7 20	8 23	im	17 20	18 23
Kreiensen	7 34	8 37	Wech-	17 34	18 37
Hannover Hbf	8 24	9 26	sel bis	18 23	19 26
	ErixX	ErixX		ErixX	ErixX
Hannover Hbf	8 51	9 51		18 51	19 51
Walsrode	9 40	10 40	jede	19 40	20 40
Bad Fallingbostel	9 48	10 48	Stunde	19 48	20 48
Dorfmark	9 54	10 54	bis	19 54	20 54
Soltau (Han)	10 12	11 12		20 12	21 12

	tgl ErixX	tgl ErixX		tgl ErixX	tgl ErixX
Soltau (Han)	6 55	7 50		17 50	18 50
Dorfmark	7 06	8 06	jede	18 06	19 06
Bad Fallingbostel	7 13	8 13	Stunde	18 13	19 13
Walsrode	7 22	8 22	bis	18 22	19 22
Hannover Hbf	8 08	9 08		19 08	20 08
	ME	ME		ME	ME
Hannover Hbf	8 33	9 36	im	19 36	20 33
Kreiensen	9 18	10 22	Wech-	20 22	21 18
Northeim (Han)	9 32	10 36	sel bis	20 36	21 32

Zwischen Hannover Hbf und Soltau - auch darüber hinaus bis nach Buchholz (Nordheide) - verkehren die Triebwagen des "ErixX - Der Heidesprinter". In diesen ist wie im Metronom der Alkoholgenuss untersagt.

Weitere Halte des ErixX ab Hannover Hbf sind u.a. Langenhagen Mitte, Mellendorf, Lindwedel und Schwarmstedt und nördlich von Soltau u.a. Wolterdingen, Schneverdingen, Handeloh und Buchholz in der Nordheide.

x An Sonntagen Uelzen ab 22.52 Uhr bis Hamburg Hbf an 0.10 Uhr

Harz - Uelzen - Hamburg / Heide - Bremen

und zurück mit Metronom- und ErixX-Zügen ab 15.12.2013

über Braunschweig Hbf

Verkehrstage	tgl	C	tgl	tgl	tgl	tgl
Nordhausen	**6 38**	**8 38**	**10 38**	**12 38**	**14 38**	**16 38**
Ellrich	6 58	8 58	10 58	12 58	14 58	16 58
Walkenried	7 03	9 03	11 03	13 03	15 03	17 03
Bad Sachsa	7 08	9 08	11 08	13 08	15 08	17 08
Bad Lauterberg-Barbis	7 19	9 19	11 19	13 19	15 19	17 19
Herzberg (Harz)	7 24	9 24	11 24	13 24	15 24	17 24
	RB	RB	RB	RB	RB	RB
Herzberg (Harz)	x730	9 34	11 34	13 34	15 34	17 34
Osterode (Harz) Mitte	x743	9 47	11 47	13 47	15 47	17 47
Gittelde-Bad Grund	7 59	9 59	11 59	13 59	15 59	17 59
Seesen	8 13	10 13	12 13	14 13	16 13	18 13
Salzgitter-Ringelheim	8 29	10 29	12 29	14 29	16 29	18 29
Braunschweig Hbf	**8 51**	**10 51**	**12 51**	**14 51**	**16 51**	**18 51**
	RB	RB	RB	RB	RB	RB
Goslar	**8 09**	**10 09**	**12 09**	**C1409**	**16 09**	**18 09**
Oker	8 14	10 14	12 14	C1414	16 14	18 14
Vienenburg	8 21	10 21	12 21	C1421	16 21	18 21
Braunschweig Hbf	**8 55**	**10 55**	**12 55**	**C1455**	**16 55**	**18 55**
	RB	RB	RB	RB	RB	RB
Braunschweig Hbf	**9 02**	**11 02**	**13 02**	**15 02**	**17 04**	**19 02**
Gifhorn Stadt	9 39	11 39	13 39	15 39	17 42	19 39
Wittingen	10 21	12 21	14 21	16 21	18 22	20 21
Uelzen	**10 54**	**12 54**	**14 54**	**16 54**	**18 55**	**20 54**
	ME	ME	ME	ME	ME	ME
Uelzen	**11 01**	**13 01**	**15 01**	**17 01**	**19 03**	**21 01**
Bad Bevensen	11 09	13 09	15 09	17 09	19 11	21 09
Lüneburg	11 24	13 24	15 24	17 24	19 26	21 24
Winsen (Luhe)	11 42	13 38	15 38	17 38	19 39	21 38
Hamburg-Harburg	11 52	13 49	15 49	17 49	19 49	21 49
Hamburg Hbf	**12 04**	**14 01**	**16 01**	**18 01**	**20 01**	**22 01**

ErixX - Der Heidesprinter	tgl	C	tgl	tgl	tgl	tgl
Uelzen	**11 07**	**13 07**	**15 07**	**17 07**	**19 07**	**21 07**
Munster (Oertze)	11 37	13 37	15 37	17 37	19 37	21 37
Soltau (Han)	11 54	13 54	15 54	17 54	19 54	21 54
Visselhövede	12 31	14 31	16 31	18 31	20 31	o
Bremen Hbf	**13 15**	**15 15**	**17 15**	**19 15**	**21 15**	

x7 30 ab Herzberg — Samstag und Sonn- und Feiertag in Herzberg ab 7.34, Osterode Mitte 7.47, weiter unverändert bis Braunschweig

über Hannover Hbf

Verkehrstage	tgl	tgl	tgl	tgl	tgl	tgl	tgl	tgl	tgl	tgl	tgl	tgl	tgl
HEX 315 Thale Hbf	*6 17*		*8 17*		*10 17*		*12 17*		*14 17*		*16 17*		*18 17*
Quedlinburg	*6 33*		*8 33*		*10 33*		*12 33*		*14 33*		*16 33*		*18 33*
Halberstadt	*6 50*		*8 49*		*10 49*		*12 49*		*14 49*		*16 49*		*18 49*
HEX 328 Blankenburg	*A633*		*8 33*		*10 33*		*12 33*		*14 33*		*16 33*		*18 33*
Halberstadt	*A655*		*8 55*		*10 55*		*12 55*		*14 55*		*16 55*		*18 55*
Halberstadt	**7 03**	*Bus*	**9 03**	*Bus*	**11 03**		**13 03**		**15 03**	*Bus*	**17 03**	*Bus*	**19 03**
Wernigerode	7 18	*A740*	9 18	*A940*	11 18		13 18		15 18	*A1540*	17 18	*A1740*	19 18
Ilsenburg	7 27	*A801*	9 27	*A1001*	11 27		13 27		15 27	*A1601*	17 27	*A1801*	19 27
Vienenburg	7 39	)	9 39	)	11 39		13 39		15 39	)	17 39	)	19 39
Bad Harzburg	**7 46**	*A923*	**9 46**	*A1023*	**11 46**		**13 46**		**15 46**	*A1635*	**17 46**	*A1823*	**19 46**
Bus 820 Braunlage Busbht	*A700*	*8 00*	*9 00*	*W1000*	*11 00*	*12 00*	*A1300*	*14 00*	*15 00*	*16 00*	*17 00*	*18 00*	*A1900*
Bad Harzburg Bahnhof	*A738*	*8 38*	*9 38*	*W1038*	*11 38*	*12 38*	*A1338*	*14 38*	*15 38*	*16 38*	*17 38*	*18 38*	*A1938*
Bad Harzburg	**7 52**	**8 45**	**9 52**	**10 45**	**11 52**	**12 45**	**13 52**	**14 45**	**15 52**	**16 45**	**17 52**	**18 45**	**19 52**
Oker	I	8 52	I	10 52	I	12 52	I	14 52	I	16 52	I	18 52	I
Goslar	**8 03**	**8 58**	**10 03**	**10 58**	**12 03**	**12 58**	**14 03**	**14 58**	**16 03**	**16 58**	**18 03**	**18 58**	**20 03**
Bus 830 Clausthal-Zellerf ZOB		*W829*	*A929*	*W1029*	*A1129*	*W1229*	*A1329*	*W1429*	*A1529*	*W1629*	*A1729*	*W1829*	*A1929*
Goslar ZOB		*W855*	*A1000*	*W1055*	*A1200*	*W1255*	*A1400*	*W1455*	*A1600*	*W1655*	*A1800*	*W1855*	*A2000*
Bus 830 Clausthal-Zellerf ZOB	*W712*	*+8 12*	*Sa913*	*+1012*	*Sa1113*	*+1212*	*Sa1313*	*+1412*	*Sa1513*	*+1612*	*C1712*	*+1812*	*C1912*
Hahnenklee Kurhaus	*w728*	*+8 31*	*Sa932*	*+1031*	*Sa1132*	*+1231*	*Sa1332*	*+1431*	*Sa1532*	*+1631*	*C1731*	*+1831*	*C1931*
Goslar ZOB	*W757*	*+8 55*	*Sa956*	*+1055*	*Sa1156*	*+1255*	*Sa1356*	*+1455*	*Sa1556*	*+1655*	*C1755*	*+1855*	*C1955*
Goslar	**8 06**	**8 59**	**10 06**	**10 59**	**12 06**	**12 59**	**14 06**	**14 59**	**16 06**	**16 59**	**18 06**	**18 59**	**20 06**
Salzgitter-Ringelheim	8 17	9 13	10 17	11 13	12 17	13 13	14 17	15 13	16 17	17 13	18 17	19 13	20 17
Hannover Hbf	**9 06**	**10 10**	**11 06**	**12 10**	**13 06**	**14 10**	**15 06**	**16 10**	**17 06**	**18 10**	**19 06**	**20 10**	**21 06**
	ME	ME	ME	ME	ME	ME	ME	ME	ME	ME	ME	ME	ME
Hannover Hbf	**9 40**	**10 40**	**11 40**	**12 40**	**13 40**	**14 40**	**15 40**	**16 40**	**17 40**	**18 40**	**19 40**	**20 40**	**21 40**
Celle	10 06	11 06	12 06	13 06	14 06	15 06	16 06	17 06	18 06	19 06	20 06	21 06	22 06
Uelzen	**10 38**	**11 38**	**12 38**	**13 38**	**14 38**	**15 38**	**16 38**	**17 38**	**18 38**	**19 38**	**20 38**	**21 38**	**22 38**
	ME	ME	ME	ME	ME	ME	ME	ME	ME	I	ME	ME	ME
Uelzen	**11 01**	**12 01**	**13 01**	**14 01**	**15 01**	**16 01**	**17 01**	**18 01**	**19 03**	**20 01**	**21 01**	**22 01**	**x2307**
Bad Bevensen	11 09	12 09	13 09	14 09	15 09	16 09	17 09	18 09	19 11	20 09	21 09	22 08	23 15
Lüneburg	11 24	12 24	13 24	14 24	15 24	16 24	17 24	18 24	19 26	20 24	21 24	22 24	23 29
Winsen (Luhe)	11 42	12 38	13 38	14 38	15 38	16 38	17 38	18 39	19 39	20 38	21 38	22 38	23 44
Hamburg-Harburg	11 52	12 49	13 49	14 49	15 49	16 49	17 49	18 49	19 49	20 49	21 49	22 49	0 07
Hamburg Hbf	**12 04**	**13 01**	**14 01**	**15 02**	**16 01**	**17 01**	**18 01**	**19 01**	**20 01**	**21 01**	**22 01**	**23 01**	**0 20**

ErixX - Der Heidesprinter	tgl	tgl	tgl	tgl	tgl	tgl	tgl	tgl	tgl	tgl	tgl	A	tgl
Hannover Hbf	**9 51**	**10 51**	**11 51**	**12 51**	**13 51**	**14 51**	**15 51**	**16 51**	**17 51**	**18 51**	**19 51**	**20 51**	**21 51**
Walsrode	10 40	11 40	12 40	13 40	14 40	15 40	16 40	17 40	18 40	19 40	20 40	21 40	22 40
Bad Fallingbostel	10 48	11 48	12 48	13 48	14 48	15 48	16 48	17 48	18 48	19 48	20 48	21 48	22 48
Dorfmark	10 54	11 54	12 54	13 54	14 54	15 54	16 54	17 54	18 54	19 54	20 54	21 54	22 54
Soltau (Han)	**11 13**	**12 13**	**13 13**	**14 13**	**15 13**	**16 13**	**17 13**	**18 13**	**19 13**	**20 13**	**21 13**	**22 06**	**23 06**

x2307 An Sonn- und Feiertagen Abfahrt in Uelzen schon 22.52, frühere Ankunft in Hamburg Hbf um 0.10 Uhr

Hamburg / Bremen - Heide - Uelzen - Harz

mit Metronom- und ErixX-Zügen

ab 15.12.2013

über Braunschweig Hbf

Verkehrstage	tgl	tgl	C	tgl	tgl	tgl
Hamburg Hbf	**7 53**	**9 54**	**11 54**	**13 57**	**15 54**	**17 55**
Hamburg-Harburg	8 04	10 05	12 05	14 08	16 05	18 06
Winsen (Luhe)	8 15	10 16	12 16	14 19	16 16	18 17
Lüneburg	8 26	10 32	12 32	14 31	16 32	18 33
Bad Bevensen	8 44	10 47	12 47	14 46	16 47	18 48
Uelzen	**8 52**	**10 56**	**12 56**	**14 55**	**16 56**	**18 56**
	RB	RB	RB	RB	RB	RB
Uelzen	**9 07**	**11 07**	**13 07**	**15 07**	**17 09**	**19 08**
Wittingen	9 40	11 40	13 40	15 40	17 42	19 40
Gifhorn Stadt	10 18	12 18	14 18	16 18	18 21	20 18
Braunschweig Hbf	**10 54**	**12 54**	**14 54**	**16 54**	**18 57**	**20 55**
	RB	RBx	RB	RB	RB	RB
Braunschweig Hbf	**11 07**	**C1307**	**15 07**	**17 07**	**19 07**	**21 07**
Vienenburg	11 42	C1342	15 42	17 42	19 42	21 42
Oker	11 50	C1350	15 50	17 50	19 50	21 50
Goslar	**11 55**	**C1355**	**15 55**	**17 55**	**19 55**	**21 55**
	RB	RB	RB	RB	RB	
Braunschweig Hbf	**11 03**	**13 03**	**15 03**	**17 03**	**19 03**	
Salzgitter-Ringelheim	11 24	13 24	15 24	17 24	19 24	
Seesen	11 44	13 44	15 44	17 44	19 44	
Gittelde-Bad Grund	11 58	13 58	15 58	17 58	19 58	
Osterode (Harz) Mitte	12 07	14 07	16 07	18 07	20 07	
Herzberg (Harz)	12 21	14 21	16 21	18 21	20 21	
	RB	RB	RB	RB	RB	
Herzberg (Harz)	12 30	14 30	16 30	18 30	20 30	
Bad Lauterberg-Barbis	12 36	14 36	16 36	18 36	20 36	
Bad Sachsa	12 47	14 47	16 47	18 47	20 47	
Walkenried	12 52	14 52	16 52	18 52	20 52	
Ellrich	12 57	14 57	16 57	18 57	20 57	
Nordhausen	**13 15**	**15 15**	**17 15**	**19 15**	**21 15**	

ErixX - Der Heidesprinter	W	tgl	C	tgl	tgl	tgl
Bremen Hbf	**6 46**	**8 46**	**10 46**	**12 46**	**14 46**	**16 46**
Visselhövede	7 29	9 29	11 29	13 29	15 29	17 29
Soltau (Han)	8 05	10 05	12 05	14 05	16 05	18 05
Munster (Oertze)	8 21	10 21	12 21	14 21	16 21	18 21
Uelzen	**8 52**	**10 52**	**12 52**	**14 52**	**16 52**	**18 52**

RBx Zug verkehrt Montag bis Freitag ab Braunschweig Hbf um 13.22 Uhr, Ankunft in Goslar 14.10 Uhr (siehe Tabelle 353)

über Hannover Hbf

Verkehrstage	tgl x	tgl	tgl	tgl	tgl	tgl	tgl	tgl	tgl	tgl	tgl	tgl	tgl
Hamburg Hbf	**5 45**	**6 52**	**7 53**	**8 54**	**9 54**	**10 54**	**11 54**	**12 55**	**13 57**	**14 54**	**15 54**	**16 56**	**17 55**
Hamburg-Harburg	5 56	7 02	8 04	9 05	10 05	11 05	12 05	13 06	14 08	15 05	16 05	17 06	18 06
Winsen (Luhe)	6 06	7 13	8 15	9 16	10 16	11 16	12 16	13 16	14 19	15 16	16 16	17 16	18 17
Lüneburg	6 17	7 24	8 26	9 32	10 32	11 32	12 32	13 32	14 31	15 32	16 32	17 32	18 33
Bad Bevensen	6 32	7 43	8 44	9 47	10 47	11 47	12 47	13 47	14 46	15 47	16 47	17 47	18 48
Uelzen	**6 40**	**7 50**	**8 52**	**9 56**	**10 56**	**11 56**	**12 56**	**13 56**	**14 54**	**15 56**	**16 56**	**17 56**	**18 56**
	ME	ME	ME	ME	ME	ME	ME	ME	ME	ME	ME	ME	ME
Uelzen	**6 51**	**8 09**	**9 09**	**10 09**	**11 09**	**12 09**	**13 09**	**14 09**	**15 09**	**16 09**	**17 09**	**18 09**	**19 09**
Celle	7 47	8 47	9 47	10 47	11 47	12 47	13 47	14 47	15 47	16 47	17 47	18 47	19 47
Hannover Hbf	**8 14**	**9 14**	**10 14**	**11 14**	**12 14**	**13 14**	**14 14**	**15 14**	**16 14**	**17 14**	**18 14**	**19 14**	**20 14**
	RE	RE	RE	RE	RE	RE	RE	RE	RE	RE	RE	RE	RE
Hannover Hbf	**8 55**	**9 48**	**10 55**	**11 48**	**12 55**	**13 48**	**14 49**	**15 48**	**16 55**	**17 48**	**18 55**	**19 48**	**20 45**
Salzgitter-Ringelheim	9 44	10 43	11 44	12 43	13 44	14 43	15 44	16 43	17 44	18 43	19 44	20 43	21 31
Goslar	**9 55**	**10 57**	**11 55**	**12 57**	**13 55**	**14 57**	**15 55**	**16 57**	**17 55**	**18 57**	**19 55**	**20 57**	**21 42**
Bus 830 Goslar ZOB	*A1010*	*A1110*	*A1210*	*A1310*	*A1410*	*A1510*	*A1610*	*A1710*	*A1810*	*A1910*	*A2010*	*A2125*	
Clausthal-Zellerfeld ZOB	*A1038*	*A1138*	*A1238*	*A1338*	*A1438*	*A1538*	*A1638*	*A1738*	*A1838*	*A1938*	*A2038*	*A2210*	
Bus 830 Goslar ZOB	*X1002*	*Sa1102*	*X1202*	*Sa1302*	*X1402*	*Sa1502*	*X1602*	*Sa1702*	*C1805*		*C2005*	*C2105*	
Hahnenklee Kurhaus	*C1030*	*(*	*C1230*	*(*	*C1430*	*(*	*C1630*	*(*	*C1830*		*C2030*	*C2130*	
Clausthal-Zellerfeld ZOB	*C1047*	*Sa1130*	*C1247*	*Sa1330*	*C1447*	*Sa1530*	*C1647*	*Sa1730*	*C1847*		*C2047*	*C2147*	
Goslar	**9 59**	**10 58**	**11 59**	**12 58**	**13 59**	**14 58**	**15 59**	**16 58**	**17 59**	**18 58**	**19 59**	**20 58**	**21 52**
Oker	I	11 03	I	13 03	I	15 03	I	17 03	I	19 03	I	21 03	21 57
Bad Harzburg	**10 09**	**11 11**	**12 09**	**13 11**	**14 09**	**15 11**	**16 09**	**17 11**	**18 09**	**19 11**	**20 09**	**21 11**	**22 04**
Bus 820 Bad Harzburg Bhf	*10 20*	*11 20*	*12 20*	*W1320*	*14 20*	*15 20*	*16 20*	*17 20*	*A1820*	*19 20*	*20 20*	*W2120*	*A2220*
Braunlage Busbahnhof	*10 58*	*11 58*	*12 58*	*W1358*	*14 58*	*15 58*	*16 58*	*17 58*	*A1858*	*19 58*	*20 58*	*W2158*	*A2258*
Bad Harzburg	**10 15**		**12 15**	*A1335*	**14 15**		**16 15**		**18 15**		**20 15**		*(*
Vienenburg	10 24		12 24	*(*	14 24		16 24		18 24		20 24		21 57
Ilsenburg	10 35		12 35	*Bus*	14 35		16 35		18 35		20 35		22 09
Wernigerode	10 43		12 43	*A1425*	14 43		16 43		18 43		20 43		22 21
Halberstadt	**10 56**		**12 56**		**14 56**		**16 56**		**18 56**		**20 56**		**22 33**
HEX 315 Halberstadt	*11 06*		*13 06*		*15 06*		*17 06*		*19 06*		*21 12*		*22 41*
Quedlinburg	*11 23*		*13 23*		*15 23*		*17 23*		*19 23*		*21 29*		*22 56*
Thale Hbf	*11 42*		*13 42*		*15 42*		*17 42*		*19 42*		*21 42*		*23 09*
HEX 328 Halberstadt	*11 05*		*13 05*		*15 05*		*17 05*		*19 05*		*21 21*		*22 45*
Blankenburg	*11 28*		*13 28*		*15 28*		*17 28*		*19 28*		*21 44*		*23 08*

ErixX - Der Heidesprinter	tgl	tgl	tgl	tgl	tgl	tgl	tgl	tgl	tgl	tgl	tgl	tgl	tgl
Soltau (Han)	**6 50**	**7 50**	**8 50**	**9 50**	**10 50**	**11 50**	**12 50**	**13 50**	**14 50**	**15 50**	**16 50**	**17 50**	**18 50**
Dorfmark	7 06	8 06	9 06	10 06	11 06	12 06	13 06	14 06	15 06	16 06	17 06	18 06	19 06
Bad Fallingbostel	7 12	8 13	9 13	10 13	11 13	12 13	13 13	14 13	15 13	16 13	17 13	18 13	19 13
Walsrode	7 22	8 22	9 22	10 22	11 22	12 22	13 22	14 22	15 22	16 22	17 22	18 22	19 22
Hannover Hbf	**8 08**	**9 08**	**10 08**	**11 08**	**12 08**	**13 08**	**14 08**	**15 08**	**16 08**	**17 08**	**18 08**	**19 08**	**20 08**

tgl x Metronom verkehrt an Samstagen und Sonn- und Feiertagen von Hamburg bis Celle abweichend

X1002 usw Abfahrt dieser Busse in Goslar Samstags zur Minute 02 und an Sonn- und Feiertagen zur Minute 05

Harz - Uelzen - Hamburg / Heide - Bremen

und zurück mit Metronom- und ErixX-Zügen ab 15.12.2013

über Magdeburg Hbf

Verkehrstage	A	tgl	tgl	tgl	tgl	B	tgl	tgl
		HEX	HEX	*HEX*	HEX	*RE*	HEX	HEX
Vienenburg		**A713**	**9 11**	*11 11*	**13 11**	*14 24*	**15 11**	**17 11**
Ilsenburg		A727	9 27	*11 27*	13 27	*14 35*	15 27	17 27
Wernigerode		A738	9 38	*11 38*	13 38	*14 43*	15 38	17 38
Halberstadt		A754	9 54	*11 54*	13 54	*14 56*	15 54	17 54
		HEX	HEX	HEX	HEX	HEX	HEX	HEX
Thale Hbf		**7 17**	**9 17**	**11 17**	**13 17**	**14 17**	**15 17**	**17 17**
Quedlinburg		7 33	9 33	11 33	13 33	14 33	15 33	17 33
Halberstadt		7 49	9 49	11 49	13 49	14 49	15 49	17 49
		HEX	HEX	HEX	HEX	HEX	HEX	HEX
Blankenburg		*W733*	*9 33*	**A1133**	*A1333*	**14 33**	*A1533*	*17 33*
Halberstadt		*W755*	*9 55*	**A1155**	*A1355*	**14 55**	*A1555*	*17 55*
	HEX	HEX	HEX	HEX	HEX	HEX	HEX	HEX
Halberstadt	**4 42**	**8 01**	**10 01**	**12 01**	**14 01**	**15 01**	**16 01**	**18 01**
Magdeburg Hbf	**5 37**	**8 44**	**10 44**	**12 44**	**14 44**	**15 44**	**16 44**	**18 44**
	ESB	ESB	ESB	ESB	ESB	RE	ESB	ESB
Aschersleben	**4 47**	**7 45**	**9 47**	**11 47**	**13 47**	**14 49**	**15 47**	**17 47**
Güsten	4 59	7 59	9 59	11 59	13 59	u1507	15 59	17 49
Magdeburg Hbf	**5 40**	**8 40**	**10 40**	**12 40**	**14 40**	**15 40**	**16 40**	**18 40**
	RE	RE	RE	RE	RE	RE	RE	RE
Magdeburg Hbf	**5 53**	**9 03**	**11 03**	**13 03**	**15 03**	**16 03**	**17 03**	**19 03**
Stendal	6 34	9 43	11 43	13 43	15 43	16 43	17 43	19 43
Salzwedel	7 13	10 13	12 13	14 13	16 13	17 13	18 13	20 13
Uelzen	**7 46**	**10 46**	**12 46**	**14 46**	**16 46**	**17 49**	**18 47**	**20 46**
	ME	ME	ME	ME	ME	ME	ME	ME
Uelzen	**8 02**	**11 01**	**13 01**	**15 01**	**17 01**	**18 01**	**19 03**	**21 01**
Bad Bevensen	8 10	11 09	13 09	15 09	17 09	18 09	19 11	21 09
Lüneburg	8 25	11 24	13 24	15 24	17 24	18 24	19 26	21 24
Winsen ((Luhe)	8 39	11 42	13 38	15 38	17 38	18 38	19 39	21 38
Hamburg-Harburg	8 49	11 52	13 48	15 48	17 49	18 48	19 49	21 48
Hamburg Hbf	**9 01**	**12 02**	**14 01**	**16 01**	**18 01**	**19 02**	**20 01**	**22 01**

ErixX - Der Heidesprinter		tgl	tgl	tgl	tgl		tgl	tgl
Uelzen		**11 07**	**13 07**	**15 07**	**17 07**		**19 07**	**21 07**
Munster (Oertze)		11 37	13 37	15 37	17 37		19 37	21 37
Soltau (Han)		11 54	13 54	15 54	17 54		19 54	21 54
Bremen Hbf		**13 15**	**15 15**	**17 15**	**19 15**		**21 15**	o

über Magdeburg Hbf

Verkehrstage	A	tgl	tgl	A	C	tgl	tgl	tgl	tgl
	ME	ME	ME	ME	ME	ME	ME	ME	ME
Hamburg Hbf	**5 45**	**7 53**	**9 54**	**11 54**	**11 54**	**13 57**	**15 54**	**17 55**	**19 54**
Hamburg-Harburg	5 56	8 04	10 05	12 05	12 05	14 08	16 05	18 06	20 05
Winsen (Luhe)	6 06	8 15	10 16	12 16	12 16	14 19	16 16	18 17	20 16
Lüneburg	6 17	8 26	10 32	12 32	12 32	14 31	16 32	18 33	20 33
Bad Bevensen	6 32	8 44	10 47	12 47	12 47	14 46	16 47	18 48	20 48
Uelzen	**6 40**	**8 52**	**10 56**	**12 56**	**12 56**	**14 54**	**16 56**	**18 56**	**20 56**
	RE	RE	RE	RE	RE	RE	RE	RE	RE
Uelzen	**7 22**	**9 02**	**11 02**	**13 02**	**13 02**	**15 02**	**17 02**	**19 02**	**21 03**
Salzwedel	8 02	9 34	11 34	13 34	13 34	15 34	17 34	19 34	21 34
Stendal	u856	10 10	12 10	14 10	14 10	16 10	18 10	20 10	22 18
Magdeburg Hbf	**9 43**	**10 51**	**12 51**	**14 51**	**14 51**	**16 51**	**18 51**	**20 51**	**22 57**
	RE	RE	ESB	RE	ESB	ESB	ESB	ESB	
Magdeburg Hbf	**10 26**	**11 12**	**13 12**	**14 57**	**15 12**	**17 12**	**19 12**	**21 12**	
Güsten	u1103	11 56	13 56	u1553	15 56	17 56	19 56	21 56	
Aschersleben	**11 14**	**12 09**	**14 09**	**16 04**	**16 09**	**18 09**	**20 09**	**22 09**	
	HEX	HEX	HEX	HEX	HEX	HEX	HEX	HEX	HEX
Magdeburg Hbf	**10 10**	**11 10**	**13 10**	**15 10**	**15 10**	**17 10**	**19 10**	**21 37**	**23 18**
Halberstadt	**10 58**	**11 58**	**13 58**	**15 58**	**15 58**	**17 58**	**19 58**	**22 33**	**0 14**
	HEX	HEX	*HEX*	*HEX*		*HEX*	*HEX*	*HEX*	
Halberstadt	**11 05**	**A1205**	*A1405*	*16 05*		*18 05*	*A2005*	*22 45*	
Blankenburg	**11 28**	**A1228**	*A1428*	*16 28*		*18 28*	*A2028*	*23 08*	
	HEX	HEX	HEX	HEX	HEX	HEX	HEX	HEX	HEX
Halberstadt	**11 06**	**12 06**	**14 06**	**16 06**	**16 06**	**18 06**	**20 06**	**22 41**	**0 26**
Quedlinburg	11 23	12 23	14 23	16 23	16 23	18 23	20 23	22 56	0 41
Thale Hbf	**11 42**	**12 42**	**14 42**	**16 42**	**16 42**	**18 42**	**20 42**	**23 09**	**0 53**
	RE	*HEX*	HEX	HEX	HEX	HEX	HEX	*HEX*	*HEX*
Halberstadt	*11 03*	*12 04*	**14 04**	**16 04**	**16 04**	**18 04**	**20 04**	*22 37*	*0 32*
Wernigerode	*11 17*	*12 22*	14 22	16 22	16 22	18 22	20 22	*22 53*	*0 49*
Ilsenburg	*11 38*	*12 36*	14 36	16 36	16 36	18 36	20 36	*23 05*	*1 00*
Vienenburg	*11 46*	*12 49*	**14 49**	**16 49**	**16 49**	**18 49**	**20 49**	o	o

ErixX - Der Heidesprinter		W	tgl	A	C	tgl	tgl	tgl	tgl
Bremen Hbf		**6 46**	**8 46**	**10 46**	**10 46**	**12 46**	**14 46**	**16 46**	**18 46**
Soltau (Han)		8 05	10 05	12 05	12 05	14 05	16 05	18 05	20 05
Munster (Oertze)		8 21	10 21	12 21	12 21	14 21	16 21	18 21	20 21
Uelzen		**8 52**	**10 52**	**12 52**	**12 52**	**14 52**	**16 52**	**18 52**	**20 52**

Hinweis zu den HEX-Zügen

Diese Züge verkehren von Thale Hbf über Quedlinburg und Halberstadt bis Magdeburg und zurück jede Stunde durchgehend. Auf den beiden anderen Streckenästen von und nach Vienenburg und von und nach Blankenburg verkehren einige HEX ebenfalls durchgehend (sie werden in Halberstadt zusammengehängt bzw. getrennt), in anderen Fällen ist in Halberstadt umzusteigen. Durchgehende Züge sind in gerader Schrift mit fetten Zahlen markiert, Umsteigeverbindungen durch kursive Zahlen.

Harz - Hannover - Bremen - Oldenburg - Emden - Norddeich/Bremerhaven

mit Regional- und IC-Zügen

ab 15.12.2013

Verkehrstage	A	tgl	A	tgl	tgl	tgl	tgl	tgl	tgl	tgl	tgl	tgl	tgl	tgl	tgl	tgl	tgl	tgl	tgl	tgl
						RB			RB			RB			RB			RB		
Nordhausen						**7 38**			**9 38**			**11 38**			**13 38**			**15 38**		
Walkenried			6 28			8 03			10 03			12 03			14 03			16 03		
Bad Sachsa			6 33			8 08			10 08			12 08			14 08			16 08		
Bad Lauterberg-Barbis			6 44			8 19			10 19			12 19			14 19			16 19		
Herzberg (Harz)			6 50			8 26			10 26			12 26			14 26			16 26		
Northeim (Han)			7 14			8 50			10 50			12 50			14 50			16 50		
			ME			ME			ME			ME			ME			ME		
Northeim (Han)			7 20			9 20			11 20			13 20			15 20			17 20		
Kreiensen			7 33			9 33			11 33			13 33			15 33			17 33		
RB 354 Bad Harzburg			*6 18*			*8 20*			*10 22*			*12 22*			*14 22*			*16 22*		
Oker			*6 25*			*8 27*			*10 29*			*12 29*			*14 29*			*16 29*		
Goslar			*6 32*			*8 35*			*10 35*			*12 35*			*14 35*			*16 35*		
Langelsheim			*6 38*			*8 41*			*10 41*			*12 41*			*14 41*			*16 41*		
Seesen			*6 51*			*8 54*			*10 54*			*12 54*			*14 54*			*16 54*		
Kreiensen			*7 06*			*9 11*			*11 11*			*13 11*			*15 11*			*17 11*		
Kreiensen			7 34			9 34			11 34			13 34			15 34			17 34		
	RE	RE		RE	RE		RE	RE		RE	RE		RE	RE		RE			RE	
Halberstadt				**7 03**			**9 03**			**11 03**			**13 03**			**15 03**			**17 03**	
Wernigerode				7 18			9 18			11 18			13 18			15 18			17 18	
Ilsenburg				7 27			9 26			11 26			13 26			15 26			17 26	
Vienenburg				7 39			9 39			11 39			13 39			15 39			17 39	
Bad Harzburg	**5 40**	**6 42**		**7 52**	**8 45**		**9 52**	**10 45**		**11 52**	**12 45**		**13 52**	**14 45**		**15 52**	**16 45**		**17 52**	**18 45**
Oker	5 47	6 49		I	8 52		I	10 52		I	12 52		I	14 52		I	16 52		I	18 52
Goslar	5 54	6 56		8 06	8 59		10 06	10 59		12 06	12 59		14 06	14 59		16 06	16 59		18 06	18 59
Salzgitter-Ringelheim	6 08	7 10		8 17	9 13		10 17	11 13		12 17	13 13		14 17	15 13		16 17	17 13		18 17	19 13
Hannover Hbf	**7 07**	**8 10**	**8 24**	**9 06**	**10 10**	**10 24**	**11 06**	**12 10**	**12 24**	**13 06**	**14 10**	**14 24**	**15 06**	**16 10**	**16 24**	**17 06**	**18 10**	**18 24**	**19 06**	**20 10**
	RE	RE	IC	RE	RE	IC	RE	RE	IC	RE	RE	IC	RE	RE	IC	RE	RE	IC	RE	RE
Hannover Hbf	**7 21**	**8 21**	**8 45**	**9 21**	**10 21**	**10 45**	**11 21**	**12 21**	**12 45**	**13 21**	**14 21**	**14 45**	**15 21**	**16 21**	**16 45**	**17 21**	**18 21**	**18 45**	**19 21**	**20 21**
Nienburg (Weser)	7 53	8 53	9 13	9 53	10 53	11 13	11 53	12 53	13 13	13 53	14 53	15 13	15 53	16 53	17 13	17 53	18 53	19 13	19 53	20 53
Verden (Aller)	8 15	9 15	9 30	10 15	11 15	11 30	12 15	13 15	13 30	14 15	15 15	15 30	16 15	17 15	17 30	18 15	19 15	19 30	20 15	21 15
Bremen Hbf	**8 39**	**9 39**	**9 51**	**10 39**	**11 39**	**11 51**	**12 39**	**13 39**	**13 51**	**14 39**	**15 39**	**15 51**	**16 39**	**17 39**	**17 51**	**18 39**	**19 39**	**19 51**	**20 39**	**21 39**
Bremen Hbf	**8 53**	**9 56**	**9 55**	**10 53**	**11 56**	**11 55**	**12 53**	**13 56**	**13 55**	**14 53**	**15 56**	**15 55**	**16 53**	**17 56**	**17 55**	**18 53**	**19 56**	**19 55**	**20 53**	
Delmenhorst	9 03		10 06	11 03		12 06	13 03		14 06	15 03		16 06	17 03		18 06	19 03		20 06	21 03	
Oldenburg (Oldb) Hbf	**9 23**		**10 22**	**11 23**		**12 22**	**13 23**		**14 22**	**15 23**		**16 22**	**17 23**		**18 22**	**19 23**		**20 22**	**21 23**	
Bad Zwischenahn	9 44		10 44	11 44		12 44	13 44		14 44	15 44		16 44	17 44		18 44	19 44		20 44	21 44	
Leer (Ostfriesland)	10 14		11 15	12 14		13 15	14 14		15 15	16 14		17 15	18 14		19 15	20 14		21 15	22 14	
Emden Hbf	**10 40**		**11 38**	**12 40**		**13 39**	**14 40**		**15 39**	**16 40**		**17 39**	**18 40**		**19 39**	**20 40**		**21 39**	**22 40**	
Norden	11 06			13 06		14 06	15 06			17 06			19 06		B2006	o		22 06	23 06	
Norddeich	11 12			13 12		14 14	15 12			17 12			19 12		B2014			22 14	23 12	
Norddeich Mole	**11 16**			**13 16**		**14 20**	**15 16**			**17 16**			**19 16**		**B2020**			o	o	
Bremerhaven Hbf	*9 30*	**10 30**		*11 30*	**12 30**		*13 30*	**14 30**		*15 30*	**16 30**		*17 30*	**18 30**	*19 30*		**20 30**			

Busanschluss von Wernigerode

Zu den Zügen ab Bad Harzburg um 8.45, 10.45, 16.45 und 18.45 Uhr können Sie von Wernigerode mit Linienbussen der Linie 260 bis Bad Harzburg Bahnhof fahren. Die Busse fahren in Wernigerode am Busbahnhof Montag bis Freitag um 7.40, 9.40, 15.40 und 17.40 Uhr ab und bedienen in Ilsenburg die Haltestelle Bahnhof.

Details finden Sie in der Tabelle 320/330 und in der Tabelle 260.

Busanschluss von Braunlage

Zu den Abfahrten von 7.52 bis 18.45 von Bad Harzburg bestehen Anschlüsse von Braunlage mit Omnibussen der Linie 820. Einzelheiten zu den Haltestellen zwischen Braunlage und Bad Harzburg und zu den Verkehrstagen entnehmen Sie bitte der Tabelle 820. Die Abfahrten um 8.20, 10.22 und so weiter ab Bad Harzburg über Kreiensen haben hingegen keine unmittelbaren Anschlüsse aus Braunlage.

... und Clausthal-Zellerfeld

Busanschluss von Clausthal-Zellerfeld besteht zu den RE von Goslar nach Hannover Mo bis Fr jede Stunde und an Wochenenden vorwiegend alle 2 Stunden. Sie finden Details in der Tabelle der Buslinie 830.

Bremerhaven/Norddeich - Emden - Oldenburg - Bremen - Hannover - Harz

mit Regional- und IC-Zügen ab 15.12.2013

Verkehrstage	W	tgl	tgl	tgl	tgl	tgl	tgl	tgl	tgl	tgl	tgl	tgl	B	tgl	tgl	tgl	tgl	tgl
	IC	RE	RE	IC	RE	RE	IC	RE	RE	IC	RE	RE	IC	RE	RE	IC	RE	RE
Bremerhaven Hbf		**7 28**	*8 28*		**9 28**	*10 28*		**11 28**	*12 28*		**13 28**	*14 28*		**15 28**	*16 28*		**17 28**	*18 28*
Norddeich Mole				**W736**		**8 39**	**9 36**		**10 39**			**12 39**			**14 39**	**15 36**		**16 39**
Norddeich	5 36		6 41	W740		8 41	9 40		10 41			12 41			14 41	15 40		16 41
Norden	5 43		6 47	W746		8 47	9 46		10 47			12 47			14 47	15 50		16 47
Emden Hbf	**6 09**		**7 17**	**8 16**		**9 17**	**10 16**		**11 17**	**12 18**		**13 17**	**14 15**		**15 17**	**16 16**		**17 17**
Leer (Ostfriesland)	6 35		7 41	8 41		9 41	10 41		11 41	12 41		13 41	14 41		15 41	16 41		17 41
Bad Zwischenahn	7 11		8 12	9 18		10 12	11 18		12 12	13 18		14 12	15 18		16 12	17 18		18 12
Oldenburg (Oldb) Hbf	**7 35**		**8 35**	**9 35**		**10 35**	**11 35**		**12 35**	**13 35**		**14 35**	**15 35**		**16 35**	**17 35**		**18 35**
Delmenhorst	7 53		8 54	9 53		10 54	11 53		12 54	13 53		14 54	15 53		16 54	17 53		18 54
Bremen Hbf	**8 03**	**8 03**	**9 05**	**10 03**	**10 03**	**11 05**	**12 03**	**12 03**	**13 05**	**14 03**	**14 03**	**15 05**	**16 03**	**16 03**	**17 05**	**18 03**	**18 03**	**19 05**
Bremen Hbf	**8 09**	**8 18**	**9 18**	**10 09**	**10 18**	**11 18**	**12 09**	**12 18**	**13 18**	**14 09**	**14 18**	**15 18**	**16 09**	**16 18**	**17 18**	**18 09**	**18 18**	**19 18**
Verden (Aller)	8 29	8 42	9 42	10 29	10 42	11 42	12 29	12 42	13 42	14 29	14 42	15 42	16 29	16 42	17 42	18 29	18 42	19 42
Nienburg (Weser)	8 47	9 04	10 04	10 47	11 04	12 04	12 47	13 04	14 04	14 47	15 04	16 04	16 47	17 04	18 04	18 47	19 04	20 04
Hannover Hbf	**9 14**	**9 38**	**10 38**	**11 14**	**11 38**	**12 38**	**13 14**	**13 38**	**14 38**	**15 14**	**15 38**	**16 38**	**17 14**	**17 38**	**18 38**	**19 14**	**19 38**	**20 38**
	ME	RE	RE	ME	RE	RE	ME	RE	RE	ME	RE	RE	ME	RE	RE	ME	RE	RE
Hannover Hbf	**9 36**	**9 48**	**10 55**	**11 36**	**11 48**	**12 55**	**13 36**	**13 48**	**14 49**	**15 36**	**15 48**	**16 55**	**17 36**	**17 48**	**18 55**	**19 36**	**19 48**	**20 45**
Salzgitter-Ringelheim		10 43	11 44		12 43	13 44		14 43	15 44		16 43	17 44		18 43	19 44		20 43	21 31
Goslar		10 57	11 55		12 57	13 55		14 57	15 55		16 57	17 55		18 57	19 55		20 57	21 42
Oker		11 03	|		13 03	|		15 03	|		17 03	|		19 03	|		21 03	21 57
Bad Harzburg		**11 11**	**12 09**		**13 11**	**14 09**		**15 11**	**16 09**		**17 11**	**18 09**		**19 11**	**20 09**		**21 11**	**22 04**
Vienenburg		o	12 24		o	14 24		o	16 24		o	18 24		o	20 24		o	21 57
Ilsenburg			12 35			14 35			16 35			18 35			20 35			22 09
Wernigerode			12 43			14 43			16 43			18 43			20 43			22 21
Halberstadt			**12 56**			**14 56**			**16 56**			**18 56**			**20 56**			**22 33**
Kreiensen	10 22			12 22			14 22			16 22			18 22			20 22		
RB 354 Kreiensen	*10 42*			*12 42*			*14 42*			*16 42*			*18 42*			*20 42*		
Seesen	*10 58*			*12 58*			*14 58*			*16 58*			*18 58*			*20 58*		
Langelsheim	*11 11*			*13 11*			*15 11*			*17 11*			*19 11*			*21 11*		
Goslar	*11 17*			*13 17*			*15 17*			*17 17*			*19 17*			*21 17*		
Oker	*11 23*			*13 23*			*15 23*			*17 23*			*19 23*			*21 23*		
Bad Harzburg	*11 30*			*13 30*			*15 30*			*17 30*			*19 30*			*21 30*		
Kreiensen	10 23			12 23			14 23			16 23			18 23			20 23		
Northeim (Han)	10 36			12 36			14 36			16 36			18 36			20 36		
	RB			RB			RB			RB			RB x			RB		
Northeim (Han)	11 06			13 06			15 06			17 06			19 06			21 09		
Herzberg (Harz)	11 29			13 29			15 29			17 29			19 29			21 32		
Bad Lauterberg-Barbis	11 36			13 36			15 36			17 36			19 36			21 39		
Bad Sachsa	11 47			13 47			15 47			17 47			19 47			21 50		
Walkenried	11 52			13 52			15 52			17 52			19 52			21 55		
Nordhausen	**12 15**			**14 15**			**16 15**			**18 15**			**20 15**			**22 27**		

RB x Mo bis Fr auch RB Northeim ab 18.41 Uhr bis Herzberg (Harz) 19.05 Uhr

Busanschluss nach Wernigerode

Vom RE Hannover (11.48) - Bad Harzburg, Ankunft 13.11 Uhr, besteht Montag bis Freitag ein Anschluss mit der Linie 260 nach Wernigerode. Abfahrt des Busses in Bad Harzburg, Bahnhofsplatz ist um 13.35 Uhr. In Ilsenburg wird die Haltestelle Bahnhof bedient.

Busanschluss nach Braunlage

Bei den Ankünften von 11.11 bis 21.11 Uhr in Bad Harzburg bestehen - mit Einschränkungen am Wochenende - jeweils Busanschlüsse nach Braunlage (Abfahrt in Bad Harzburg vor dem Bahnhof jeweils zur Minute 20). Details entnehmen Sie bitte der Tabelle 820.

Bei den Ankünften aus Richtung Kreiensen (Minute 30) gibt es hingegen keine Anschlüsse in Richtung Braunlage.

Busanschluss nach Clausthal-Zellerfeld

Im Anschluss an die Ankunft der RE aus Hannover verkehren Mo bis Fr stündlich, am Wochenende vorwiegend zweistündlich Busse der Linie 830 nach Clausthal-Zellerfeld. Details können Sie der Tabelle 830 Goslar - Clausthal-Zellerfeld entnehmen. Hinweise hierzu bietet Ihnen auch die Tabelle 358.1

Verbindungen von und nach Wilhelmshaven

Zu allen aufgeführten RE- und IC-Zügen bis und ab Oldenburg (Oldb) Hbf bestehen Anschlüsse von und nach Wilhelmshaven über Rastede - Varel - Sande mit den Zügen der NordWestBahn (NWB). Fahrzeit Wilhelmshaven bis Oldenburg ca. 50 Minuten.

Verkehrstage	A	A	tgl	tgl	tgl	tgl	tgl	tgl	A	C	tgl	tgl	tgl	tgl	tgl	A	C	tgl	tgl	A	C	A	tgl	B	tgl	tgl
	RB		RB	RB		RB	RB		RB	RB	RB		RB	RB		RB	RB	RB		RB	RB	RB	RB	RB	RB	
Nordhausen			**7 38**			**9 38**			**10 38**	**11 38**			**13 38**			**14 38**		**15 38**		**16 38**	**17 38**	**17 38**		**19 38**		
Walkenried			8 03			10 03			11 03	12 03			14 03			15 03		16 03		17 03	18 03	18 03		20 03		
Bad Sachsa			8 08			10 08			11 08	12 08			14 08			15 08		16 08		17 08	18 08	18 08		20 08		
Bad Lauterberg-Barbis			8 19			10 19			11 19	12 19			14 19			15 19		16 19		17 19	18 19	18 19		20 19		
Herzberg (Harz)			8 26			10 26			11 26	12 26			14 26			15 26		16 26		17 26	18 26	18 26		20 26		
Northeim (Han)			8 50			10 50			11 50	12 50			14 50			15 50		16 50		17 50	18 50	18 50		20 50		
			ux			I			u	u			I			u		I		u	I	I		I		
Northeim (Han)			9 10			11 10			12 21	13 25			15 10			16 14		17 10		18 14	19 10	19 17		21 10		
Bodenfelde			9 41			11 41			12 54	13 56			15 41			16 46		17 41		18 46	19 41	19 48		21 41		
			NWB			NWB			NWB	NWB			NWB			NWB		NWB		NWB	NWB	NWB		NWB		
Bodenfelde			9 59			11 59			12 59	13 59			15 59			16 59		17 59		18 59	19 59	19 59		21 59		
Bad Harzburg	**6 18**			**8 20**			**10 22**				**12 22**			**14 22**			**16 22**						**18 22**		**20 22**	
Oker	6 25			8 27			10 29				12 29			14 29			16 29						18 29		20 29	
Goslar	6 32			8 35			10 35				12 35			14 35			16 35						18 35		20 35	
Langelsheim	6 38			8 41			10 41				12 41			14 41			16 41						18 41		20 41	
Seesen	6 51			8 54			10 54				12 54			14 54			16 54						18 54		20 54	
Kreiensen	7 06			9 11			11 11				13 11			15 11			17 11						19 11		21 11	
	NWB			NWB			NWB				NWB			NWB			NWB						NWB		NWB	
Kreiensen	7 09			9 23			11 23				13 23			15 23			17 23						19 23		21 25	
Ottbergen	8 25		10 23	10 25		12 23	12 25		13 23	14 23	14 25		16 23	16 25		17 23	18 23	18 23		19 23	20 23	20 23	20 25	22 23	22 25	
	I			I			I		NWB		I			I		NWB	I	NWB		NWB			I		I	
Ottbergen	8 26		o	10 26		o	12 26		13 26	o	14 26		o	16 26		17 26	18 26	18 26		19 26	o	o	20 26	o	22 26	
Paderborn Hbf	9 05			11 05			13 05		14 05		15 05			17 05		18 05	19 05	19 05		20 05			21 05		23 05	
	RB89	RE 1		RB89	RE 1		RB89	RE 1	RB89		RB89	RE 1		RB89	RE 1	RB89	RB89	RB89	RE 1	RB89			RB89		RB89	RB59
Paderborn Hbf	9 21	9 38		11 21	11 38		13 21	13 38	14 21		15 21	15 38		17 21	17 38	18 21	19 16	19 21	19 38	20 16			21 16		23 11	
Lippstadt	9 43	9 53		11 43	11 53		13 43	13 53	14 43		15 43	15 53		17 43	17 53	18 43	19 35	19 43	19 53	20 35			21 35		23 33	
Soest	9 55	10 03		11 55	12 03		13 55	14 03	14 55		15 55	16 03		17 55	18 03	18 55	19 47	19 55	20 03	20 47			21 47		23 45	0 03
Hamm (Westf)	**10 14**	**10 18**		**12 14**	**12 18**		**14 14**	**14 18**	**15 14**		**16 14**	**16 18**		**18 14**	**18 18**	**19 14**	**20 06**	**20 14**	**20 18**	**21 09**			**22 09**		**0 04**	
Münster (Westf) Hbf	**10 47**	I		**12 47**	I		**14 47**	I	**15 47**		**16 47**	I		**18 47**	I	**19 47**	**20 47**	**20 47**	I	**21 47**			o		o	
RE 3 Hamm (Westf)		*10 30*			*12 30*			*14 30*	*15 30*			*16 30*			*18 30*	*19 30*			*20 30*							
Wanne-Eickel Hbf		*11 24*			*13 24*			*15 24*	*16 24*			*17 24*			*19 24*	*20 24*			*21 24*							
Gelsenkirchen Hbf		*11 29*			*13 29*			*15 29*	*16 29*			*17 29*			*19 29*	*20 29*			*21 29*							
Oberhausen Hbf		*11 43*			*13 43*			*15 43*	*16 43*			*17 43*			*19 43*	*20 43*			*21 43*							
RE 13 Hamm (Westf)		*10 25*			*12 25*			*14 25*	*15 25*			*16 25*			*18 25*	*19 25*										
Unna		*10 37*			*12 37*			*14 37*	*15 37*			*16 37*			*18 37*	*19 37*										0 26
Hagen Hbf		*10 59*			*12 59*			*14 59*	*15 59*			*16 59*			*18 59*	*19 59*										
Wuppertal Hbf		*11 25*			*13 25*			*15 25*	*16 25*			*17 25*			*19 25*	*20 25*										
Hamm (Westf)		**10 22**			**12 22**			**14 22**	*15 22*			**16 22**			**18 22**	*19 22*			**20 22**	*21 15*			*22 15*			
Dortmund Hbf		10 43			12 43			14 43	*15 43*			16 43			18 43	*19 43*			20 43	*21 43*			*22 43*			0 51
Bochum Hbf		10 56			12 56			14 56	*15 56*			16 56			18 56	*19 56*			20 56	*21 56*			*22 56*			o
Essen Hbf		11 09			13 09			15 09	*16 09*			17 09			19 09	*20 09*			21 09	*22 09*			*23 09*			
Mülheim (Ruhr)		11 15			13 15			15 15	*16 15*			17 15			19 15	*20 25*			21 15	*22 15*			*23 15*			
Duisburg Hbf		11 20			13 20			15 20	*16 20*			17 20			19 20	*20 20*			21 20	*22 20*			*23 20*			
Düsseldorf Hbf		**11 37**			**13 37**			**15 37**	*16 37*			**17 37**			**19 37**	*20 37*			**21 37**	*22 37*			*23 37*			
Köln Hbf		**12 12**			**14 12**			**16 12**	*17 12*			**18 12**			**20 12**	*21 12*			**22 12**	*23 12*			*0 12*			

RB 89 verkehrt ab Paderborn an Sa und SoF 9.16, 11.16, 13.16, 15.16 und 17.16 Uhr, Hamm (Westf) an 10.06, 12.06, 14.06, 16.06 und 18.06 Uhr

ux Sa und SoF ohne Umsteigen in Northeim

Verkehrstage	A	A	W	W	W	tgl	tgl	tgl	tgl	tgl	tgl	tgl	tgl	tgl	tgl	tgl	tgl	A	tgl	tgl	A	C	tgl	tgl	tgl
			RB59	RB89		RE 1	RB89		RE 1	RB89		RE 1	RB89		RE 1	RB89		RB89	RE 1	RB89			RE 1	RB89	
Köln Hbf						**5 49**			**7 49**			**9 49**			**11 49**			*12 49*	**13 49**				**15 49**		
Düsseldorf Hbf						**6 22**			**8 22**			**10 22**			**12 22**			*13 22*	**14 22**				**16 22**		
Duisburg Hbf						6 38			8 38			10 38			12 38			*13 38*	14 38				16 38		
Mülheim (Ruhr)						6 44			8 44			10 44			12 44			*13 44*	14 44				16 44		
Essen Hbf						6 53			8 53			10 53			12 53			*13 53*	14 53				16 53		
Bochum Hbf						7 05			9 05			11 05			13 05			*14 05*	15 05				17 05		
Dortmund Hbf			5 07			7 17			9 17			11 17			13 17			*14 17*	15 17				17 17		
Hamm (Westf)						**7 36**			**9 36**			**11 36**			**13 36**			*14 36*	**15 36**				**17 36**		
RE 3 Oberhausen Hbf						*W616*			*8 16*			*10 16*			*12 16*			*13 16*	*14 16*				*16 16*		
Gelsenkirchen Hbf						*W629*			*8 29*			*10 29*			*12 29*			*13 29*	*14 29*				*16 29*		
Wanne-Eickel Hbf						*W634*			*8 34*			*10 34*			*12 34*			*13 34*	*14 34*				*16 34*		
Hamm (Westf)						*W728*			*9 28*			*11 28*			*13 28*			*14 28*	*15 28*				*17 28*		
RE 13 Wuppertal Hbf						*6 32*			*8 32*			*10 32*			*12 32*			*13 32*	*14 32*				*16 32*		
Hagen Hbf						*6 58*			*8 58*			*10 58*			*12 58*			*13 58*	*14 58*				*16 58*		
Unna			5 32			*7 20*			*9 20*			*11 20*			*13 20*			*14 20*	*15 20*				*17 20*		
Hamm (Westf)						*7 34*			*9 34*			*11 34*			*13 34*			*14 34*	*15 34*				*17 34*		
Münster (Westf) Hbf				**5 10**		I	**7 10**		I	**9 10**		I	**11 10**		I	**13 10**		**14 10**	I	**15 10**			I	**17 10**	
Hamm (Westf)				**5 46**		**7 41**	**7 46**		**9 41**	**9 46**		**11 41**	**11 46**		**13 41**	**13 46**		**14 46**	**15 41**	**15 46**			**17 41**	**17 46**	
Soest			5 54	6 02		7 55	8 02		9 55	10 02		11 55	12 02		13 55	14 02		15 02	15 55	16 02			17 55	18 02	
Lippstadt			o	6 14		8 06	8 14		10 06	10 14		12 06	12 14		14 06	14 14		15 14	16 06	16 14			18 06	18 14	
Paderborn Hbf				6 38		8 25	8 38		10 25	10 38		12 25	12 38		14 25	14 38		15 38	16 25	16 38			18 25	18 38	
	NWB	NWB		NWB	NWB		NWB	NWB		NWB	NWB		NWB	NWB		NWB	NWB	NWB		NWB	NWB	NWB		NWB	NWB
Paderborn Hbf	4 53			6 53		o	8 53		o	10 53		o	12 53		o	14 53		15 53	o	16 53			o	18 53	
Ottbergen	5 32			7 32			9 32			11 32			13 32			15 32		16 32		17 32				19 32	
				I			I			I			I			I		NWB		I				I	
Ottbergen	o	5 35		7 34	7 35		9 34	9 35		11 34	11 35		13 34	13 35		15 34	15 35	16 35		17 34	17 35	17 35		19 34	19 35
Kreiensen				8 32			10 32			12 32			14 32			16 32				18 32				20 32	
				RB			RB			RB			RB			RB				RB				RB	
Kreiensen				8 42			10 42			12 42			14 42			16 42				18 42				20 42	
Seesen				8 58			10 58			12 58			14 58			16 58				18 58				20 58	
Langelsheim				9 11			11 11			13 11			15 11			17 11				19 11				21 11	
Goslar				9 17			11 17			13 17			15 17			17 17				19 17				21 17	
Oker				9 23			11 23			13 23			15 23			17 23				19 23				21 23	
Bad Harzburg				**9 30**			**11 30**			**13 30**			**15 30**			**17 30**				**19 30**				**21 30**	
Bodenfelde		5 59			7 59			9 59			11 59			13 59			15 59	16 59			17 59	17 59			19 59
		RB			RB			RB			RB			RB			RB	RB			RB	RB			RB
Bodenfelde		6 14			8 14			10 14			12 14			14 14			16 07	17 03			18 07	18 07			20 14
Northeim (Han)		6 46			8 46			10 46			12 46			14 46			16 39	17 35			18 39	18 39			20 46
		u			I			I			I			I			u	I			I	u			u
Northeim (Han)		7 02			9 06			11 06			13 06			15 06			17 06	17 38			18 41	19 06			21 09
Herzberg (Harz)		7 25			9 29			11 29			13 29			15 29			17 29	18 02			19 05	19 29			21 32
Bad Lauterberg-Barbis		7 36			9 36			11 36			13 36			15 36			17 36	18 09			o	19 36			21 39
Bad Sachsa		7 47			9 47			11 47			13 47			15 47			17 47	18 20				19 47			21 50
Walkenried		7 52			9 52			11 52			13 52			15 52			17 52	18 24				19 52			21 55
Nordhausen		**8 15**			**10 15**			**12 15**			**14 15**			**16 15**			**18 15**	o				**20 15**			**22 27**

Verkehrstage	A	W	A	tgl	tgl	tgl	tgl	tgl	tgl	tgl	tgl	tgl	tgl	tgl	tgl	tgl	tgl	tgl	tgl	tgl	tgl	tgl	A	tgl
		RB	RB			RB			RB				RB			RB				RB			RB	RB	
Nordhausen		**5 38**				**7 38**			**9 38**				**11 38**			**13 38**				**15 38**			**17 38**		
Walkenried		6 03	6 28			8 03			10 03				12 03			14 03				16 03			18 03	18 29	
Bad Sachsa		6 08	6 33			8 08			10 08				12 08			14 08				16 08			18 08	18 34	
Bad Lauterberg-Barbis		6 19	6 44			8 19			10 19				12 19			14 19				16 19			18 19	18 45	
Herzberg (Harz)		6 26	6 50			8 26			10 26				12 26			14 26				16 26			18 26	18 51	
Northeim (Han)		6 50	7 14			8 50			10 50				12 50			14 50				16 50			18 50	19 15	
		ME	ME			ME			ME				ME			ME				ME			ME	ME	
Northeim (Han)		7 20	7 20			9 20			11 20				13 20			15 20				17 20			19 20	19 20	
	RB				RB			RB				RB			RB				RB			RB			
Bad Harzburg	**6 18**				**8 20**			**10 22**				**12 22**			**14 22**				**16 22**			**18 22**			
Oker	6 25				8 27			10 29				12 29			14 29				16 29			18 29			
Goslar	6 32				8 35			10 35				12 35			14 35				16 35			18 35			
Langelsheim	6 38				8 41			10 41				12 41			14 41				16 41			18 41			
Seesen	6 51				8 54			10 54				12 54			14 54				16 54			18 54			
Kreiensen	7 06	7 33	7 33		9 11	9 33		11 11	11 33			13 11	13 33		15 11	15 33			17 11	17 33		19 11	19 33	19 33	
Kreiensen		7 34	7 34			9 34			11 34				13 34			15 34				17 34			19 34	19 34	
Elze (Han)		7 57	7 57			9 57			11 57				13 57			15 57				17 57			19 57	19 57	
		NWB	NWB	RE 6		NWB	RE 6		NWB	RE70	RE 6		NWB	RE 6		NWB	RE70	RE 6		NWB	RE 6		NWB	NWB	RE 6
Elze (Han)		8 02	8 02			10 02			12 02				14 02			16 02				18 02			20 02	20 02	
Hameln		8 27	8 27			10 27			12 27				14 27			16 27				18 27			20 27	20 27	
Rinteln		8 46	8 46			10 46			12 46				14 46			16 46				18 46			20 46	20 46	
Vlotho (Weser)		9 02	9 02			11 02			13 02				15 02			17 02				19 02			21 02	21 02	
Löhne (Westf)		**9 13**	**9 13**	**9 43**		**11 13**	**11 43**		**13 13**	**13 18**	**13 43**		**15 13**	**15 43**		**17 13**	**17 18**	**17 43**		**19 13**	**19 43**		**21 13**	**21 13**	**21 43**
		RE 70	RE 70	I		RE 70	I		I	I	I		RE 70	I		I	I	I		RE 70	I		RE 70	RE 70	I
Löhne (Westf)		**9 19**	**9 19**	**9 44**		**11 19**	**11 44**		**A1315**	**13 19**	**13 44**		**15 19**	**15 44**		**A1715**	**17 19**	**17 44**		**19 19**	**19 44**		**21 19**	**21 19**	**21 44**
Herford		**9 26**	**9 26**	**9 50**		**11 26**	**11 50**		(	**13 26**	**13 50**		**15 26**	**15 50**		(	**17 26**	**17 50**		**19 26**	**19 50**		**21 26**	**21 26**	**21 50**
RB 61/71 Herford		*9 33*	*9 33*	*10 01*		*11 33*	*12 01*		)	*13 33*	*14 01*		*15 33*	*16 01*		)	*17 33*	*18 01*		*19 33*	*20 01*		*21 33*	*21 33*	
Bünde (Westf)		*9 47*	*9 47*	*10 15*		*11 47*	*12 15*		A1325	*13 47*	*14 15*		*15 47*	*16 15*		A1725	*17 47*	*18 15*		*19 47*	*20 15*		*21 47*	*21 47*	
Melle		*9 58*	*9 58*			*11 58*			o	*13 58*			*15 58*			o	*17 58*			*19 58*			*21 58*	*21 58*	
Osnabrück Hbf		*10 12*	*10 12*			*12 12*				*14 12*			*16 12*				*18 12*			*20 12*			*22 12*	*22 12*	
Rheine		*10 48*	*10 48*			*12 48*				*14 48*			*16 48*				*18 48*			*20 48*			*22 48*	*22 48*	
Bad Bentheim		*11 03*	*11 03*			*13 03*				*15 03*			*17 03*				*19 03*			*21 03*			*23 03*	*23 03*	
Herford		**9 27**	**9 27**	**9 50**		**11 27**	**11 50**			**13 27**	**13 50**		**15 27**	**15 50**			**17 27**	**17 50**		**19 27**	**19 50**		**21 27**	**21 27**	**21 50**
Bielefeld Hbf		**9 36**	**9 36**	**9 57**		**11 36**	**11 57**			**13 36**	**13 57**		**15 36**	**15 57**			**17 36**	**17 57**		**19 36**	**19 57**		**21 36**	**21 36**	**21 57**
Bielefeld Hbf		o	o	**9 59**		o	**11 59**			o	**13 59**		o	**15 59**			o	**17 59**		o	**19 59**		o	o	**21 59**
Gütersloh Hbf				10 08			12 08				14 08			16 08				18 08			20 08				22 08
Hamm (Westf)				10 42			12 42				14 42			16 42				18 42			20 42				22 42
Dortmund Hbf				**11 04**			**13 04**				**15 04**			**17 04**				**19 04**			**21 04**				**23 04**
Bochum Hbf				11 18			13 18				15 18			17 18				19 18			21 18				o
Essen Hbf				11 30			13 30				15 30			17 30				19 30			21 30				
Mülheim (Ruhr)				11 37			13 37				15 37			17 37				19 37			21 37				
Duisburg Hbf				11 46			13 46				15 46			17 46				19 46			21 46				
Düsseldorf Hbf				**12 05**			**14 05**				**16 05**			**18 05**				**20 05**			**22 05**				

Verkehrstage	W	W	W	tgl	tgl	tgl	tgl	tgl	tgl	tgl	tgl	C	C	tgl	tgl	tgl	tgl	tgl	tgl	tgl	tgl	tgl	tgl	tgl	tgl
	RE 6	RE 70		RE 6	RE 70	NWB		RE 6	RE 70	NWB		RE 6	RE 70		RE 6	RE 70	NWB		RE 6	RE 70	NWB		RE 6	RE 70	NWB	
Düsseldorf Hbf								**7 54**				**9 54**			**11 54**				**13 54**				**15 54**			
Duisburg Hbf								8 15				10 15			12 15				14 15				16 15			
Mülheim (Ruhr)								8 21				10 21			12 21				14 21				16 21			
Essen Hbf								8 29				10 29			12 29				14 29				16 29			
Bochum Hbf								8 41				10 41			12 41				14 41				16 41			
Dortmund Hbf				**6 54**				**8 54**				**10 54**			**12 54**				**14 54**				**16 54**			
Hamm (Westf)	5 15			7 15				9 15				11 15			13 15				15 15				17 15			
Gütersloh Hbf	5 49			7 49				9 49				11 49			13 49				15 49				17 49			
Bielefeld Hbf	**5 58**			**7 58**				**9 58**				**11 58**			**13 58**				**15 58**				**17 58**			
Bielefeld Hbf	**6 00**	**6 24**		**8 00**	**8 24**			**10 00**	**10 24**			**12 00**	**12 24**		**14 00**	**14 24**			**16 00**	**16 24**			**18 00**	**18 24**		
Herford	**6 07**	**6 32**		**8 07**	**8 32**			**10 07**	**10 32**			**12 07**	**12 32**		**14 07**	**14 32**			**16 07**	**16 32**			**18 07**	**18 32**		
RB 61 Bad Bentheim					*6 58*				*8 58*				*10 58*			*12 58*				*14 58*				*16 58*		
Rheine		*5 14*			*7 14*				*9 14*				*11 14*			*13 14*				*15 14*				*17 14*		
Osnabrück Hbf		*5 48*			*7 48*				*9 48*				*11 48*			*13 48*				*15 48*				*17 48*		
Melle		*6 02*			*8 02*				*10 02*				*12 02*			*14 02*				*16 02*				*18 02*		
Bünde (Westf)		*6 12*		*W743*	*8 12*	A832		*9 43*	*10 12*	A1032		*11 43*	*12 12*		*13 43*	*14 12*	A1432		*15 43*	*16 12*	A1632		*17 43*	*18 12*	A1832	
Herford		*6 26*		*W758*	*8 26*	(		*9 58*	*10 26*	(		*11 58*	*12 26*		*13 58*	*14 26*	(		*15 58*	*16 26*	(		*17 58*	*18 26*	(	
Herford	**6 08**	**6 33**		**8 08**	**8 33**	)		**10 08**	**10 33**	)		**12 08**	**12 33**		**14 08**	**14 33**	)		**16 08**	**16 33**	)		**18 08**	**18 33**	)	
Löhne (Westf)	**6 13**	**6 39**		**8 13**	**8 39**	**A842**		**10 13**	**10 39**	**A1042**		**12 13**	**12 39**		**14 13**	**14 39**	**A1442**		**16 13**	**16 39**	**A1642**		**18 13**	**18 39**	**A1842**	
	I	NWB		I	I	I		I	I	I		I	NWB		I	I	I		I	I	I		I	I	I	
Löhne (Westf)	**6 14**	**6 45**		**8 14**	**8 40**	**8 45**		**10 14**	**10 40**	**10 45**		**12 14**	**12 45**		**14 14**	**14 40**	**14 45**		**16 14**	**16 40**	**16 45**		**18 14**	**18 40**	**18 45**	
Vlotho (Weser)		6 59				8 59				10 59			12 59				14 59				16 59				18 59	
Rinteln		7 10				9 10				11 10			13 10				15 10				17 10				19 10	
Hameln		7 28				9 28				11 28			13 28				15 28				17 28				19 28	
Elze (Han)		7 53				9 53				11 53			13 53				15 53				17 53				19 53	
		ME	RB			ME	RB			ME	RB		ME	RB			ME	RB			ME	RB			ME	RB
Elze (Han)		7 58				9 58				11 58			13 58				15 58				17 58				19 58	
Kreiensen		8 22				10 22				12 22			14 22				16 22				18 22				20 22	
Kreiensen		8 23	8 42			10 23	10 42			12 23	12 42		14 23	14 42			16 23	16 42			18 23	18 42			20 23	20 42
Seesen			8 58				10 58				12 58			14 58				16 58				18 58				20 58
Langelsheim			9 11				11 11				13 11			15 11				17 11				19 11				21 11
Goslar			9 17				11 17				13 17			15 17				17 17				19 17				21 17
Oker			9 23				11 23				13 23			15 23				17 23				19 23				21 23
Bad Harzburg			**9 30**				**11 30**				**13 30**			**15 30**				**17 30**				**19 30**				**21 30**
Northeim (Han)		8 36				10 36				12 36			14 36				16 36				18 36				20 36	
		RB				RB				RB			RB				RB				RB x				RB	
Northeim (Han)		9 06				11 06				13 06			15 06				17 06				19 06				21 09	
Herzberg (Harz)		9 29				11 29				13 29			15 29				17 29				19 29				21 32	
Bad Lauterberg-Barbis		9 36				11 36				13 36			15 36				17 36				19 36				21 39	
Bad Sachsa		9 47				11 47				13 47			15 47				17 47				19 47				21 50	
Walkenried		9 52				11 52				13 52			15 52				17 52				19 52				21 55	
Nordhausen		**10 15**				**12 15**				**14 15**			**16 15**				**18 15**				**20 15**				**22 27**	

RB x Montag bis Freitag auch Northeim ab 18.41 Uhr bis Herzberg (Harz) 19.05 Uhr

Harz - Hannover - Osnabrück - Bad Bentheim - Niederlande / Bielefeld - Dortmund - Wuppertal - Köln

mit ICE/IC-Zügen ab 15.12.2013

Verkehrstage	A	A	C	W	tgl	W	tgl	tgl	Sa	tgl	tgl	tgl	tgl	tgl	tgl	tgl	tgl	B	tgl	tgl	B	tgl	tgl	tgl
				RB		RB	RB		RB	RB		RB	RB		RB	RB		RB	RB		RB	RB		
Nordhausen				**5 38**		**6 38**	**7 38**		**8 38**	**9 38**		**10 38**	**11 38**		**12 38**	**13 38**		**14 38**	**15 38**		**16 38**	**17 38**		
Walkenried				6 03		7 03	8 03		9 03	10 03		11 03	12 03		13 03	14 03		15 03	16 03		17 03	18 03		
Bad Sachsa				6 08		7 08	8 08		9 08	10 08		11 08	12 08		13 08	14 08		15 08	16 08		17 08	18 08		
Bad Lauterberg-Barbis				6 19		7 19	8 19		9 19	10 19		11 19	12 19		13 19	14 19		15 19	16 19		17 19	18 19		
Herzberg (Harz)				6 26		7 26	8 26		9 26	10 26		11 26	12 26		13 29	14 26		15 26	16 26		17 26	18 26		
Northeim (Han)				6 50		7 50	8 50		9 50	10 50		11 50	12 50		13 53	14 50		15 50	16 50		17 50	18 50		
				ME		ME	ME		ME	ME		ME	ME		ME	ME		ME	ME		ME	ME		
Northeim (Han)				7 20		8 23	9 20		10 23	11 20		12 23	13 20		14 23	15 20		16 23	17 20		18 23	19 20		
Hannover Hbf				**8 24**		**9 26**	**10 23**		**11 26**	**12 23**		**13 26**	**14 23**		**15 26**	**16 23**		**17 26**	**18 23**		**19 26**	**20 23**		
	RE	RE	RE	RE		RE	RE		RE	RE		RE	RE		RE	RE		RE	RE		RE	RE		RE
Halberstadt						**7 03**	*Bus*		**9 03**	*Bus*		**11 03**			**13 03**			**15 03**	*Bus*		**17 03**	*Bus*		**19 03**
Wernigerode						7 18	*A740*		9 18	*A940*		11 18			13 18			15 18	*A1540*		17 18	*A1740*		19 18
Ilsenburg						7 27	*A801*		9 27	*A1001*		11 26			13 26			15 26	*A1601*		17 26	*A1801*		19 26
Vienenburg						7 39	*)*		9 39	*)*		11 38			13 38			15 38	*)*		17 38	*)*		19 38
Bad Harzburg						**7 46**	*A823*		**9 46**	*A1023*		**11 46**			**13 46**			**15 46**	*A1635*		**17 46**	*A1823*		**19 46**
Bus 820 Braunlage Busbht				*A5 45*		*A7 00*	*8 00*		*9 00*	*W1000*		*11 00*	*12 00*		*A1300*	*14 00*		*15 00*	*16 00*		*17 00*	*18 00*		*A1900*
Bad Harzburg Bahnhot				*A6 23*		*A7 38*	*8 38*		*9 38*	*W1038*		*11 38*	*12 38*		*A1338*	*14 38*		*15 38*	*16 38*		*17 38*	*18 38*		*A1938*
Bad Harzburg		**5 40**		**6 42**		**7 52**	**8 45**		**9 52**	**10 45**		**11 52**	**12 45**		**13 52**	**14 45**		**15 52**	**16 45**		**17 52**	**18 45**		**19 52**
Oker		5 47		6 49		I	8 52		I	10 52		I	12 52		I	14 52		I	16 52		I	18 52		I
Goslar	**4 57**	**5 54**	**6 05**	**6 56**		**8 06**	**8 59**		**10 06**	**10 59**		**12 06**	**12 59**		**14 06**	**14 59**		**16 06**	**16 59**		**18 06**	**18 59**		**20 06**
Salzgitter-Ringelheim	5 11	6 08	6 16	7 10		8 17	9 13		10 17	11 13		12 17	13 13		14 17	15 13		16 17	17 13		18 17	19 13		20 17
Hannover Hbf	**6 09**	**7 07**	**7 06**	**8 10**		**9 06**	**10 10**		**11 06**	**12 10**		**13 06**	**14 10**		**15 06**	**16 10**		**17 06**	**18 10**		**19 06**	**20 10**		**21 06**
	IC	IC	IC	ICE	IC	IC	ICE	IC	IC	ICE	IC	IC	ICE	IC	IC	ICE	IC	IC	ICE	IC	IC	ICE	IC	ICE
Hannover Hbf	**6 40**	**7 40**	**7 40**	**8 31**	**8 40**	**9 40**	**10 31**	**10 40**	**11 40**	**12 31**	**12 40**	**13 40**	**14 31**	**14 40**	**15 40**	**16 31**	**16 40**	**17 40**	**18 31**	**18 40**	**19 40**	**20 31**	**20 40**	**21 31**
Minden (Westf)	7 11	8 11	8 11		9 11	10 11		11 11	12 11		13 11	14 11		15 11	16 11		17 11	18 11		19 11	20 11		21 11	
Osnabrück Hbf	**7 51**				**9 51**			**11 51**			**13 51**			**15 51**			**17 51**			**19 51**			**21 59**	
Rheine	8 21				10 21			12 21			14 21			16 21			18 21			20 21			(	
Bad Bentheim	8 34				10 34			12 34			14 34			16 34			18 34			20 34			)	
Hengelo	9 02				11 02			13 02			15 02			17 02			19 02			21 02			nach	
Deventer	9 43				11 43			13 43			15 43			17 43			19 43			21 43			Mün-	
Apeldoorn	10 00				12 00			14 00			16 00			18 00			20 00			22 00			ster	
Amersfoort	**10 24**				**12 24**			**14 24**			**16 24**			**18 24**			**20 24**			**22 24**				
Hilversum	10 38				12 38			14 38			16 38			18 38			20 38			22 38				
Amsterdam Centraal	**10 59**				**12 59**			**14 59**			**16 59**			**18 59**			**20 59**			**22 59**				
	RE 6				RE6			RE6			RE6			RE6			RE6			RE6			RE6	
Minden (Westf)	7 28	8 12	8 12		9 28	10 12		11 28	12 12		13 28	14 12		15 28	16 12		17 28	18 12		19 28	20 12		21 28	
Herford	7 50	8 33	8 33		9 50	10 33		11 50	12 33		13 50	14 33		15 50	16 33		17 50	18 33		19 50	20 33		21 50	
Bielefeld Hbf	**7 57**	**8 42**	**8 42**	**9 22**	**9 57**	**10 42**	**11 22**	**11 57**	**12 42**	**13 22**	**13 57**	**14 42**	**15 22**	**15 57**	**16 42**	**17 22**	**17 57**	**18 42**	**19 22**	**19 57**	**20 42**	**21 22**	**21 57**	**22 22**
Gütersloh Hbf	8 08	8 52	8 52	I	10 08	10 52	I	12 08	12 52	I	14 08	14 52	I	16 08	16 52	I	18 08	18 52	I	20 08	20 52	I	22 08	I
Hamm (Westf)	**8 42**	**9 14**	**9 14**	**9 48**	**10 42**	**11 14**	**11 48**	**12 42**	**13 14**	**13 48**	**14 42**	**15 14**	**15 48**	**16 42**	**17 14**	**17 48**	**18 42**	**19 14**	**19 48**	**20 42**	**21 14**	**21 48**	**22 42**	**22 48**
Dortmund Hbf	**9 04**	**9 32**	**9 32**	**10 09**	**11 04**	**11 32**	**12 09**	**13 04**	**13 32**	**14 09**	**15 04**	**15 32**	**16 09**	**17 04**	**17 32**	**18 09**	**19 04**	**19 32**	**20 09**	**21 04**	**21 32**	**22 09**	**23 04**	**23 12**
Hagen Hbf	(	o	o	10 24	(	11 57	12 24	(	13 57	14 24	(	15 57	16 24	(	17 57	18 24	(	19 57	20 24	(	21 57	22 24	o	(
Wuppertal Hbf	Düssel-			10 41	Düssel-	12 14	12 41	Düssel-	14 14	14 41	Düssel-	16 14	16 41	Düssel-	18 14	18 41	Düssel-	20 14	20 41	Düssel-	22 14	22 41		)
Solingen Hbf	dorf			I	dorf	12 26	I	dorf	14 26	I	dorf	16 26	I	dorf	18 26	I	dorf	20 26	I	dorf	22 26	22 53		(
Köln Hbf				**11 09**		**12 47**	**13 09**		**14 45**	**15 09**		**16 47**	**17 09**		**18 45**	**19 09**		**20 45**	**21 09**		**22 45**	**23 12**		**0 29**

Köln - Wuppertal - Dortmund - Bielefeld / Niederlande - Bad Bentheim - Osnabrück - Hannover - Harz

mit ICE/IC-Zügen ab 15.12.2013

Verkehrstage	W	W	tgl	tgl	W	tgl	tgl	tgl	tgl	tgl	Fr-So	tgl	tgl	B	tgl	tgl	B	tgl	tgl	tgl	B	tgl
	RE6	IC	RE6	ICE	IC	RE6	ICE	IC	RE6	ICE	IC	RE6	ICE	IC	RE6	ICE	IC	RE6	ICE	IC	RE6	ICE
Köln Hbf		**5 10**		**6 26**	**7 13**		**8 48**	**9 10**		**10 48**	**11 10**		**12 48**	**13 13**		**14 48**	**15 10**		**16 48**			**18 48**
Solingen Hbf		5 28		(	7 31		|	9 31	Düssel-	|	11 31	Düssel-	|	13 31	Düssel-	|	15 31	Düssel-	|		Düssel-	|
Wuppertal Hbf		5 41		)	7 43		9 16	9 43	dorf	11 16	11 43	dorf	13 16	13 43	dorf	15 16	15 43	dorf	17 16		dorf	19 16
Hagen Hbf		6 01		(	8 01		9 34	10 01	(	11 34	12 01	(	13 34	14 01	(	15 34	16 01	(	17 34		(	19 34
Dortmund Hbf		**6 28**	**6 54**	**7 48**	**8 28**	**8 54**	**9 48**	**10 28**	**10 54**	**11 48**	**12 28**	**12 54**	**13 48**	**14 28**	**14 54**	**15 48**	**16 28**	**16 54**	**17 48**	**18 28**	**18 54**	**19 48**
Hamm (Westf)	**A515**	**6 45**	**7 15**	**8 11**	**8 45**	**9 15**	**10 11**	**10 45**	**11 15**	**12 11**	**12 45**	**13 15**	**14 11**	**14 45**	**15 15**	**16 11**	**16 45**	**17 15**	**18 11**	**18 45**	**19 15**	**20 11**
Gütersloh Hbf	A549	7 05	7 49	|	9 05	9 49	|	11 05	11 49	|	13 05	13 49	|	15 05	15 49	|	17 05	17 49	|	19 05	19 49	|
Bielefeld Hbf	**A600**	**7 17**	**8 00**	**8 38**	**9 17**	**10 00**	**10 38**	**11 17**	**12 00**	**12 38**	**13 17**	**14 00**	**14 38**	**15 17**	**16 00**	**16 38**	**17 17**	**18 00**	**18 38**	**19 17**	**20 00**	**20 38**
Herford	A608	7 27	8 08		9 27	10 08		11 27	12 08		13 27	14 08		15 27	16 08		17 27	18 08		19 27	20 08	
Minden (Westf)	A630	7 48	8 30		9 48	10 30		11 48	12 30		13 48	14 30		15 48	16 30		17 48	18 30		19 48	20 30	
	IC		IC			IC			IC			IC			IC			IC			IC	
Amsterdam Centraal						**7 02**			**9 02**			**11 02**			**13 02**			**15 02**			**17 02**	
Hilversum						7 23			9 23			11 23			13 23			15 23			17 23	
Amersfoort						**7 37**			**9 37**			**11 37**			**13 37**			**15 37**			**17 37**	
Apeldoorn						8 01			10 01			12 01			14 01			16 01			18 01	
Deventer	von					8 18			10 18			12 18			14 18			16 18			18 18	
Hengelo	Mün-					8 59			10 59			12 59			14 59			16 59			18 59	
Bad Bentheim	ster		W721			9 28			11 28			13 28			15 28			17 28			19 28	
Rheine	)		W735			9 42			11 42			13 42			15 42			17 42			19 42	
Osnabrück Hbf	**6 04**		**8 04**			**10 08**			**12 08**			**14 08**			**16 08**			**18 08**			**20 08**	
Minden (Westf)	6 49	7 49	8 49		9 49	10 49		11 49	12 49		13 49	14 49		15 49	16 49		17 49	18 49		19 49	20 49	
Hannover Hbf	**7 18**	**8 18**	**9 18**	**9 28**	**10 18**	**11 18**	**11 28**	**12 18**	**13 18**	**13 28**	**14 18**	**15 18**	**15 28**	**16 18**	**17 18**	**17 28**	**18 18**	**19 18**	**19 28**	**20 18**	**21 18**	**21 28**
	RE	RE		RE	RE		RE	RE		RE	RE		RE	RE		RE	RE		RE	RE		RE
Hannover Hbf	**7 48**	**8 55**		**9 48**	**10 55**		**11 48**	**12 55**		**13 48**	**14 49**		**15 48**	**16 55**		**17 48**	**18 55**		**19 48**	**20 45**		**21 48**
Salzgitter-Ringelheim	8 43	9 44		10 43	11 44		12 43	13 44		14 43	15 44		16 43	17 44		18 43	19 44		20 43	21 31		22 43
Goslar	**8 57**	**9 55**		**10 57**	**11 55**		**12 57**	**13 55**		**14 57**	**15 55**		**16 57**	**17 55**		**18 57**	**19 55**		**20 57**	**21 42**		**22 57**
Oker	9 03	|		11 03	|		13 03	|		15 03	|		17 03	|		19 03	|		21 03	21 57		o
Bad Harzburg	**9 11**	**10 09**		**11 11**	**12 09**		**13 11**	**14 09**		**15 11**	**16 09**		**17 11**	**18 09**		**19 11**	**20 09**		**21 11**	**22 04**		
Bus 820 Bad Harzburg Bhf	*9 20*	*10 20*		*11 20*	*12 20*		*W1320*	*14 20*		*15 20*	*16 20*		*17 20*	*A1820*		*19 20*	*20 20*		*W2120*	*A2220*		
Braunlage Busbahnhof	*9 58*	*10 58*		*11 58*	*12 58*		*W1358*	*14 58*		*15 58*	*16 58*		*17 58*	*A1858*		*19 58*	*20 58*		*W2158*	*A2258*		
Bad Harzburg		**10 15**			**12 15**		*A1335*	**14 15**			**16 15**			**18 15**			**20 15**			(		
Vienenburg		10 23			12 23		(	14 23			16 23			18 23			20 23			21 56		
Ilsenburg		10 34			12 34		*A1404*	14 34			16 34			18 34			20 34			22 08		
Wernigerode		10 42			12 42		*A1425*	14 42			16 42			18 42			20 42			22 21		
Halberstadt		**10 56**			**12 56**		*Bus*	**14 56**			**16 56**			**18 56**			**20 56**			**22 33**		
	ME	ME		ME	ME		ME	ME		ME	ME		ME	ME		ME	ME		ME	ME		
Hannover Hbf	**7 36**	**8 33**		**9 36**	**10 33**		**11 36**	**12 33**		**13 36**	**14 33**		**15 36**	**16 33**		**17 36**	**18 33**		**19 36**	**20 33**		
Northeim (Han)	8 36	9 32		10 36	11 32		12 36	13 32		14 36	15 32		16 36	17 32		18 36	19 36		20 36	21 32		
	RB	RB		RB	RB		RB	RB		RB	RB		RB	RB		RB	RB		RB	RB		
Northeim (Han)	9 06	10 06		11 06	12 06		13 06	14 06		15 06	16 06		17 06	18 06		19 06	20 06		21 09	z2206		
Herzberg (Harz)	9 29	10 29		11 29	12 29		13 29	14 29		15 29	16 29		17 29	18 29		19 29	20 29		21 32	z2229		
Bad Sachsa	9 46	10 46		11 46	12 46		13 46	14 46		15 46	16 46		17 46	18 46		19 46	20 46		21 50	z2246		
Walkenried	9 52	10 52		11 52	12 52		13 52	14 52		15 52	16 52		17 52	18 52		19 52	20 52		21 55	z2252		
Nordhausen	**10 15**	**11 15**		**12 15**	**13 15**		**14 15**	**15 15**		**16 15**	**17 15**		**18 15**	**19 15**		**20 15**	**21 15**		**22 27**	**z2315**		

z Von Northeim nach Nordhausen nur Freitag bis Sonntag

Südharz - Kassel-Wilhelmshöhe - Warburg - Hagen / Paderborn - Ruhr

und zurück mit Regionalzügen **Auszug** ab 15.12.2013

Verkehrstage	A	C	tgl	tgl	C	C	tgl	tgl	tgl	tgl
	RE	RE	RE	RE	RB		RE	RE	RE	RB
Lutherstadt Eisleben	**5 14**	**5 20**	**7 33**	**9 33**			**13 33**	**15 33**	**17 33**	
Sangerhausen	**5 33**	**5 40**	**7 52**	**9 52**			**13 52**	**15 52**	**17 52**	
RE 335 Güsten			*6 58*	*8 58*			*12 58*	*14 58*	*16 58*	
Sandersleben			*7 12*	*9 12*			*13 12*	*15 12*	*17 12*	
Hettstedt			*7 19*	*9 19*			*13 19*	*15 19*	*17 19*	
Klostermansfeld			*7 28*	*9 28*			*13 28*	*15 28*	*17 28*	
Sangerhausen			*7 47*	*9 47*			*13 47*	*15 47*	*17 47*	
Sangerhausen	**5 34**	**5 43**	**7 53**	**9 53**			**13 53**	**15 53**	**17 53**	
Berga-Kelbra	5 52	6 03	8 07	10 07			14 07	16 07	18 07	
Nordhausen	**6 09**	**6 21**	**8 21**	**10 21**	**13 03**		**14 21**	**16 21**	**18 21**	**19 03**
Leinefelde	6 48	6 55	8 55	10 55	u1353		14 55	16 55	18 55	u1953
Kassel-Wilhelmshöhe	**7 53**	**7 53**	**9 53**	**11 53**	**14 55**		**15 53**	**17 53**	**19 53**	**20 53**
NRW-Linie	RE17	RE17	RE17	RE17	RB89	RE17	RE17	RE17	RE17	RB89
Kassel-Wilhelmshöhe	**8 00**	**8 00**	**10 00**	**12 00**	**15 02**		**16 00**	**18 01**	**20 00**	**21 02**
Warburg (Westf)	**8 35**	**8 35**	**10 35**	**12 35**	**15 33**		**16 36**	**18 36**	**20 35**	**21 33**
RB89 Warburg (Westf)	*8 39*	*8 39*	*10 39*	*12 39*	**15 39**		*16 39*	*18 39*	*20 39*	**21 34**
Paderborn Hbt	*9 15*	*9 15*	*11 15*	*13 15*	16 15		*17 15*	*19 15*	*21 15*	22 09
Lippstadt	*9 35*	*9 35*	*11 43*	*13 43*	16 35		*17 43*	*19 43*	*21 35*	22 27
Soest	*9 47*	*9 47*	*11 55*	*13 55*	16 47		*17 55*	*19 55*	*21 47*	22 39
Hamm (Westf)	*10 06*	*10 06*	*12 14*	*14 14*	**17 06**		*18 14*	*20 14*	*22 06*	**22 56**
RE3 Hamm (Westf)	*10 30*	*10 30*	*12 30*	*14 30*	*17 30*		*18 30*	*20 30*		
Wanne-Eickel Hbt	*11 24*	*11 24*	*13 24*	*15 24*	*18 24*		*19 24*	*21 24*		
Gelsenkirchen Hbt	*11 29*	*11 29*	*13 29*	*15 29*	*18 29*		*19 29*	*21 29*		
Oberhausen Hbt	*11 43*	*11 43*	*13 43*	*15 43*	*18 43*		*19 43*	*21 43*		
RE1 Hamm (Westf)	*10 22*	*10 22*	*12 22*	*14 22*	*17 22*		*18 22*	*20 22*	*22 15*	23 04
Dortmund Hbt	*10 43*	*10 43*	*12 43*	*14 43*	*17 42*		*18 42*	*20 42*	*22 43*	**23 21**
RB89 Münster (Westf) Hbt	*10 47*	*10 47*	*12 47*	*14 47*	**17 47**		*18 47*	*20 47*		
Warburg (Westf)	**8 38**	**8 38**	**10 38**	**12 38**		**15 38**	**16 38**	**18 38**	**20 38**	*21 38*
Brilon Wald	9 21	9 21	11 21	13 21		16 21	17 21	19 21	21 21	*22 21*
Bestwig	9 35	9 35	11 35	13 35		16 35	17 35	19 35	21 35	*22 35*
Arnsberg	10 01	10 01	12 01	14 01		17 01	18 01	20 01	22 01	*23 01*
Schwerte (Ruhr)	10 34	10 34	12 34	14 34		17 34	18 34	20 34	22 34	*23 34*
RB53 Schwerte (Ruhr)	*10 50*	*10 50*	*12 50*	*14 50*		*17 50*	*18 50*	*20 50*	*22 50*	
Dortmund Hbt	*11 09*	*11 09*	*13 09*	*15 09*		*18 09*	*19 09*	*21 09*	*23 09*	
Schwerte (Ruhr)	10 35	10 35	12 35	14 35		17 35	18 35	20 35	22 35	*23 35*
Hagen Hbf	**10 45**	**10 45**	**12 45**	**14 45**		**17 45**	**18 45**	**20 45**	**22 45**	***23 45***
RE13/S8 Hagen Hbf	*11 02*	*11 02*	*13 02*	*15 02*		*18 02*	*19 02*	*20 53*		
Wuppertal Hbf	*11 24*	*11 24*	*13 24*	*15 24*		*18 24*	*19 24*	*21 30*		
Düsseldorf Hbf	*11 45*	*11 45*	*13 45*	*15 45*		*18 45*	*19 45*	*22 00*		
RE16/RB40 Hagen Hbf	*10 51*	*10 51*	*12 51*	*14 51*		*17 51*	*18 51*	*21 17*	*23 17*	
Bochum Hbf	*11 13*	*11 13*	*13 13*	*15 13*		*18 13*	*19 13*	*21 42*	*23 42*	
Essen Hbf	*11 29*	*11 29*	*13 29*	*15 29*		*18 29*	*19 29*	*21 56*	*23 56*	

Die Züge 8.21, 10.21, 14.21, 16.21 und 18.21 ab Nordhausen haben jeweils Anschluss aus Richtung Herzberg (Harz) - Walkenried - Ellrich, Ankunft Minute .15

Verkehrstage	tgl	tgl	tgl	C	tgl	tgl	tgl	tgl	tgl	tgl
NRW-Linie	RE17	RE17	RE17	RB89	RE17	RE17	RE17	RE17	RE17	RB89
RE16/RB40 Essen Hbf		*6 07*	*7 07*		*10 34*	*12 34*	*14 34*	*16 34*	*17 34*	
Bochum Hbf		*6 21*	*7 21*		*10 47*	*12 47*	*14 47*	*16 47*	*17 47*	
Hagen Hbf		*6 46*	*7 46*		*11 08*	*13 08*	*15 08*	*17 08*	*18 08*	
RE 13/S 8 Düsseldorf Hbf		*5 30*	*7 12*		*10 12*	*12 12*	*14 12*	*16 12*	*17 12*	
Wuppertal Hbf		*6 01*	*7 32*		*10 32*	*12 32*	*14 32*	*16 32*	*17 32*	
Hagen Hbf		*6 38*	*7 55*		*10 55*	*12 55*	*14 55*	*16 55*	*17 55*	
Hagen Hbf		**7 13**	**8 13**		**11 13**	**13 13**	**15 13**	**17 13**	**18 13**	
Schwerte (Ruhr)		7 22	8 22		11 22	13 22	15 22	17 22	18 22	
RB53 Dortmund Hbf		*6 53*	*7 53*		*10 53*	*12 53*	*14 53*	*16 53*	*17 53*	
Schwerte (Ruhr)		*7 12*	*8 12*		*11 12*	*13 12*	*15 12*	*17 12*	*18 12*	
Schwerte (Ruhr)		7 23	8 23		11 23	13 23	15 23	17 23	18 23	
Arnsberg		7 56	8 56		11 56	13 56	15 56	17 56	18 56	
Bestwig	6 23	8 23	9 23		12 23	14 23	16 23	18 23	19 23	
Brilon Wald	6 38	8 38	9 38		12 38	14 38	16 38	18 38	19 38	
Warburg (Westf)	**7 19**	**9 19**	**10 19**		**13 19**	**15 19**	**17 19**	**19 19**	**20 19**	
RB89 Münster (W) Hbf	*5 10*	*7 10*		**8 10**	*11 10*	*13 10*	*15 10*	*17 10*		**18 10**
RE1 Dortmund Hbf	*5 17*	*7 17*		*8 17*	*11 17*	*13 17*	*15 17*	*17 17*		*18 17*
Hamm (Westf)	*5 45*	*7 36*		*8 36*	*11 36*	*13 36*	*15 36*	*17 36*		*18 36*
RE 3 Oberhausen Hbf		*6 16*		*7 16*	*10 16*	*12 16*	*14 16*	*16 16*		*17 16*
Gelsenkirchen Hbf		*6 29*		*7 29*	*10 29*	*12 29*	*14 29*	*16 29*		*17 29*
Wanne-Eickel Hbf		*6 34*		*7 34*	*10 34*	*12 34*	*14 34*	*16 34*		*17 34*
Hamm (Westf)		*7 28*		*8 28*	*11 28*	*13 28*	*15 28*	*17 28*		*18 28*
RB89 Hamm (Westf)	*5 46*	*7 46*		**8 52**	*11 46*	*13 46*	*15 46*	*17 46*		**18 46**
Soest	*6 02*	*8 02*		9 08	*12 02*	*14 02*	*16 02*	*18 02*		19 02
Lippstadt	*6 14*	*8 14*		9 20	*12 14*	*14 14*	*16 14*	*18 14*		19 14
Paderborn Hbf	*6 42*	*8 42*		9 42	*12 42*	*14 42*	*16 42*	*18 42*		19 42
Warburg (Westf)	*7 16*	*9 16*		**10 16**	*13 16*	*15 16*	*17 16*	*19 16*		**20 23**
Warburg (Westf)	**7 24**	**9 24**		**10 24**	**13 24**	**15 24**	**17 24**	**19 24**		**20 24**
Kassel-Wilhelmshöhe	**7 57**	**9 57**		**10 55**	**13 59**	**15 57**	**17 57**	**19 57**		**20 55**
	RE	RE		RE	RE	RE	RE	RE		RE
Kassel-Wilhelmshöhe	**8 05**	**10 05**		**11 07**	**14 05**	**16 05**	**18 05**	**20 02**		**21 06**
Leinefelde	9 03	11 03		u1211	15 03	17 03	18 03	21 03		u2236
Nordhausen	**9 35**	**11 35**		**12 53**	**15 35**	**17 35**	**19 35**	**21 38**		**2317**
Berga-Kelbra	9 50	11 50		o	15 50	17 50	19 50	21 52		23 35
Sangerhausen	**10 03**	**12 03**			**16 03**	**18 03**	**20 03**	**22 05**		**23 52**
RE 335 Sangerhausen	*10 18*	*12 18*			*16 18*	*18 18*	*20 18*			
Klostermansfeld	*10 36*	*12 36*			*16 36*	*18 36*	*20 36*			
Hettstedt	*10 46*	*12 46*			*16 46*	*18 46*	*20 46*			
Sandersleben	*10 52*	*12 52*			*16 52*	*18 52*	*20 52*			
Güsten	*11 06*	*13 06*			*17 06*	*19 06*	*21 06*			
Sangerhausen	**10 04**	**12 04**			**16 04**	**18 04**	**20 04**	**22 06**		**23 53**
Lutherstadt Eisleben	**10 22**	**12 22**			**16 22**	**18 22**	**20 22**	**22 23**		**0 13**

Vom Zug Nordhausen an 21.37 Uhr besteht außer Samstag ein Anschluss um 21.42 Uhr nach Ellrich - Walkenried - Herzberg (Harz)

Südharz - Kassel-Wilhelmshöhe - Warburg - Hagen / Paderborn - Ruhr- Köln

und zurück mit ICE/IC-Zügen **Auszug** ab 15.12.2013

Verkehrstage	tgl	tgl	tgl	tgl	tgl	tgl	tgl	Fr+So	So
	RB/RE	RE	RE	RE	RE	RB/RE	RE	RB/RE	IC
Lutherstadt Eisleben		**7 34**	**9 34**	**11 34**	**13 34**		**15 34**		**16 36**
Sangerhausen		**7 52**	**9 52**	**11 52**	**13 52**		**15 52**		**16 52**
RE 335 Güsten		*6 58*	*8 58*	*10 58*	*12 58*		*14 58*		
Sandersleben		*7 12*	*9 12*	*11 12*	*13 12*		*15 12*		*15 54*
Hettstedt		*7 19*	*9 19*	*11 19*	*13 19*		*15 19*		*16 01*
Klostermansfeld		*7 28*	*9 28*	*11 28*	*13 28*		*15 28*		*16 10*
Sangerhausen		*7 47*	*9 47*	*11 47*	*13 47*		*15 47*		*16 29*
Sangerhausen		**7 53**	**9 53**	**11 53**	**13 53**		**15 53**		**16 54**
Berga-Kelbra		8 07	10 07	12 07	14 07		16 07		|
Nordhausen	**7 03**	**8 21**	**10 21**	**12 21**	**14 21**	**15 03**	**16 21**	**17 03**	**17 25**
Leinefelde	u751	8 55	10 55	12 55	14 55	u1553	16 55	u1753	17 54
Kassel-Wilhelmshöhe	**8 52**	**9 53**	**11 53**	**13 53**	**15 53**	**16 55**	**17 53**	**18 52**	**18 55**
	IC	ICE	ICE	IC	ICE	ICE	ICE	IC	IC
Kassel-Wilhelmshöhe	**9 00**	**10 16**	**12 16**	**14 02**	**16 16**	**17 01**	**18 16**	**19 00**	**19 00**
Warburg (Westf)	**9 30**	|	|	**14 32**	|	**17 31**	|	**19 30**	**19 30**
RE 17 Warburg (Westf)	*9 38*	|	|	*14 38*	|	*17 38*	|		
Arnsberg	*11 01*	|	|	*16 01*	|	*19 01*	|		
Schwerte (Ruhr)	*11 35*	|	|	*16 35*	|	*19 35*	|		
Hagen Hbt	*11 45*	|	|	*16 45*	|	*19 45*	|		
Warburg (Westf)	**9 34**	|	|	**14 33**	|	**17 34**	|	**19 34**	**19 34**
Paderborn Hbf	10 10	über	über	15 10	über	18 10	über	20 10	20 10
Lippstadt	10 26	Frank-	Frank-	15 26	Frank-	18 26	Frank-	20 26	20 26
Soest	10 37	furt Hbf	furt Hbf	15 37	furt Hbf	18 37	furt Hbf	20 37	20 37
Hamm (Westf)	10 49	11 44/	13 44/	15 49	17 44/	18 49	19 44/	20 49	20 49
RE 7 Hamm (Westf)	*10 59*	12 10	14 10	*15 59*	18 16	*18 59*	20 16	*20 59*	*20 59*
Münster (Westf) Hbt	*11 22*	|	|	*16 22*	|	*19 22*	|	*21 22*	*21 22*
Hamm (Westf)	10 56	|	|	15 56	|	18 56	|	20 56	20 56
Dortmund Hbf	**11 15**	|	|	**16 15**	|	**19 15**	|	**21 15**	**21 15**
S 2 Dortmund Hbf	*A1127*	|	|	*A1627*	|	*A1927*	|	*21 47*	*21 47*
Wanne-Eickel Hbt	*A1157*	|	|	*A1657*	|	*A1957*	|	*22 17*	*22 17*
Gelsenkirchen Hbf	*A1202*	|	|	*A1702*	|	*A2102*	|	*22 22*	*22 22*
Oberhausen Hbf	*A1221*	|	|	*A1721*	|	*A2121*	|		
Dortmund Hbf	**11 17**	|	|	**16 16**	|	**19 16**	|	**21 17**	**21 17**
Bochum Hbf	11 30	|	|	16 29	|	19 29	|	21 30	21 30
Essen Hbf	11 41	|	|	16 40	|	19 40	|	21 40	21 40
Duisburg Hbf	11 55	|	|	16 54	|	19 56	|	21 56	21 56
Düsseldorf Hbf	**12 12**	|	|	17 08	|	**20 16**	|	22 16	22 16
Köln Hbf (* Deutz)	o	**13 39**	***15 27**	***17 28**	**19 56**	o	**21 43**	**22 40**	**22 40**

Verkehrstage	tgl	tgl	W	So	Fr	W	tgl	Fr	tgl	tgl
	ICE	IC	ICE	IC	IC	ICE	IC		ICE	ICE
Köln Hbf (* Deutz)		***8 24**	**10 19**	**11 20**	**11 20**	**12 27**			**14 19**	**16 20**
Düsseldorf Hbf	**5 46**	8 45	|	11 46	11 46	|	**13 46**		|	|
Duisburg Hbf	6 04	9 04	|	12 04	12 04	|	14 04		|	|
Essen Hbf	6 17	9 17	|	12 17	12 17	|	14 17		|	|
Bochum Hbf	6 30	9 30	|	12 30	12 30	|	14 30		|	|
Dortmund Hbf	**6 41**	**9 41**	|	**12 41**	**12 41**	|	**14 41**		|	|
S2/RE3 Oberhausen Hbf	*A5 42*	*A8 42*	über		*11 42*	über	*A1342*		über	über
Gelsenkirchen Hbf	*A5 59*	*A8 59*	Frank-		*11 59*	Frank-	*A1359*		Frank-	Frank-
Wanne-Eickel Hbt	*A6 03*	*A9 03*	furt Hbf		*12 03*	furt Hbf	*A1403*		furt Hbf	furt Hbf
Dortmund Hbf	*A6 33*	*A9 33*	11 48/		*12 33*	13 44/	*A1433*		15 41/	17 41/
Dortmund Hbf	**6 43**	**9 43**	12 13	**12 44**	**12 44**	14 13	**14 44**		16 13	18 13
Hamm (Westf)	6 59	9 59	|	12 59	(	|	14 59		|	|
RE 7 Münster (Westf) Hbt	*6 34*	*9 34*	|	*12 34*		|	*14 34*		|	|
Hamm (Westf)	*6 59*	*9 59*	|	*12 59*		|	*14 59*		|	|
Hamm (Westf)	7 07	10 07	|	13 07	)	|	15 07		|	|
Soest	7 22	10 22	|	13 22	13 22	|	15 22		|	|
Lippstadt	7 33	10 33	|	13 33	13 33	|	15 33		|	|
Paderborn Hbf	7 49	10 49	|	13 49	13 49	|	15 49		|	|
Warburg (Westf)	**8 24**	**11 24**	|	**14 24**	**14 24**	|	**16 24**		|	|
RE 17 Hagen Hbt	*6 03*	*9 13*	|	*12 13*	*12 13*	|	*14 13*		|	|
Schwerte (Ruhr)	*6 13*	*9 23*	|	*12 23*	*12 23*	|	*14 23*		|	|
Arnsberg	*6 46*	*9 56*	|	*12 56*	*12 56*	|	*14 56*		|	|
Warburg (Westf)	*8 19*	*11 19*	|	*14 19*	*14 19*	|	*16 19*		|	|
Warburg (Westf)	**8 26**	**11 25**	|	**14 26**	**14 26**	|	**16 26**		|	|
Kassel-Wilhelmshöhe	**8 57**	**11 56**	**13 41**	**14 57**	**14 57**	**15 41**	**16 57**		**17 41**	**19 41**
	RE/RB	RE	RE	RE/RB	RE/RB	RE	RE/RB	IC	RE	RE
Kassel-Wilhelmshöhe	**9 06**	**12 05**	**14 05**	**15 07**	**15 07**	**16 05**	**17 07**	**17 04**	**18 05**	**20 02**
Leinefelde	u1011	13 03	15 03	u1611	u1613	17 03	u1811	18 01	19 03	21 03
Nordhausen	**10 53**	**13 35**	**15 35**	**16 54**	**16 54**	**17 35**	**18 53**	**18 28**	**19 35**	**21 38**
Berga-Kelbra	o	13 50	15 50	o	17 24	17 50	o	|	19 50	21 52
Sangerhausen		**14 02**	**16 02**		**17 42**	**18 02**		**19 00**	**20 02**	**22 05**
RE 335 Sangerhausen		*14 18*	*16 18*			*18 18*		*19 09*	*20 18*	
Klostermansfeld		*14 36*	*16 36*			*18 36*		*19 30*	*20 36*	
Hettstedt		*14 46*	*16 46*			*18 46*		*19 40*	*20 46*	
Sandersleben		*14 52*	*16 52*			*18 52*		*19 47*	*20 52*	
Güsten		*15 06*	*17 06*			*19 06*			*21 06*	
Sangerhausen		**14 03**	**16 03**			**18 03**		**19 01**	**20 03**	**22 05**
Lutherstadt Eisleben		**14 22**	**16 22**			**18 22**		**19 21**	**20 22**	**22 23**

Alternativ zu den IC- und ICE-Verbindungen über Kassel-Wilhelmshöhe und Hamm in das Ruhrgebiet und Rheinland werden hier einige Verbindungen gezeigt, die von Kassel-Wilhelmshöhe nach Frankfurt (Main) Hbf und ab dort über die Neubaustrecke nach Köln führen., ebenso auch solche Verbindungen in der Gegenrichtung.

Verkehrstage	A	A	A	A	W	W	W	tgl	tgl	tgl	tgl	tgl	tgl	tgl	tgl	tgl	A	tgl	tgl	tgl	tgl	tgl	tgl	tgl	B	B
	HEX	HEX	RB	RE	RB	HEX	RB	RE	RB	RB	RB	RE	RB	RB	RB	RE		RB	RB	RB	RE	RB	RB	RE		RB
Goslar				**6 10**		**7 03**		**7 59**				**9 59**				**11 59**					**13 59**			**15 59**		
Bad Harzburg				(		(		8 15		8 51		10 15		10 51		12 15			12 51		14 15	14 51		16 15	16 51	
Vienenburg				6 19		7 13		8 24		8 58		10 24		10 58		12 24			12 58		14 24	14 58		16 24	16 58	
										HEX				HEX					HEX			HEX			HEX	
Vienenburg				6 20		7 13		8 24		9 11		10 24		11 11		12 24			13 11		14 24	15 11		16 24	17 11	
Ilsenburg				6 31		7 27		8 35		9 27		10 35		11 27		12 35			13 27		14 35	15 27		16 35	17 27	
Wernigerode				6 42		7 38		8 43		9 38		10 43		11 38		12 43			13 38		14 43	15 38		16 43	17 38	
HEX Thale Hbf				*6 17*		*7 17*		*8 17*		*9 17*		*10 17*		*11 17*		*12 17*			*13 17*		*14 17*	*15 17*		*16 17*	*17 17*	
Quedlinburg				*6 33*		*7 33*		*8 33*		*9 33*		*10 33*		*11 33*		*12 33*			*13 33*		*14 33*	*15 33*		*16 33*	*17 33*	
Halberstadt				*6 50*		*Wgl*		*8 50*		*Wgl*		*10 50*		*Wgl*		*12 50*			*Wgl*		*14 50*	*Wgl*		*16 50*	*Wgl*	
HEX Blankenburg	*4 50*			*6 33*		*W733*		*8 33*		*A933*		*10 33*		*A1133*		*12 33*			*A1333*		*14 33*	*A1533*		*16 33*	*17 33*	
Halberstadt	*5 12*			*6 55*		*W755*		*8 55*		*A955*		*10 55*		*A1155*		*12 55*			*A1355*		*14 55*	*A1555*		*16 55*	*17 55*	
Halberstadt	**5 17**	**6 03**		**7 02**		**8 13**		**9 02**		**10 13**		**11 02**		**12 13**		**13 02**			**x1403**		**14 59**	**x1603**		**17 02**	**x1801**	
Aschersleben	5 47	6 37		7 28		8 43		9 25		10 43		11 25		12 43		13 25			14 43		15 22	16 43		17 25	18 43	
Sandersleben	6 02	6 50		7 35		8 58		9 32		10 58		11 32		12 58		13 32			14 58		15 32	16 58		17 32	19 00	
Herzberg (Harz)	(	(	**5 30**	(	**6 30**	(	**7 30**	(	**8 30**	(	**9 30**	(	**10 30**	(	**11 30**	(		**12 30**	(	**13 30**	(	(	**15 30**	(	(	**17 30**
Bad Lauterberg-Barbis	)	)	5 36	)	6 36	)	7 36	)	8 36	)	9 36	)	10 36	)	11 36	)		12 36	)	13 36	)	)	15 36	)	)	17 36
Bad Sachsa	(	(	5 47	(	6 47	(	7 47	(	8 47	(	9 47	(	10 47	(	11 47	(		12 47	(	13 47	(	(	15 47	(	(	17 47
Walkenried	)	)	5 52	)	6 52	)	7 52	)	8 52	)	9 52	)	10 52	)	11 52	)		12 52	)	13 52	)	)	15 52	)	)	17 52
Nordhausen	(	(	**6 16**	(	**7 15**	(	**8 15**	(	**9 15**	(	**10 15**	(	**11 15**	(	**12 15**	(		**13 15**	(	**14 15**	(	(	**16 15**	(	(	**18 15**
			RE		RE		RE		RE		RE		RE		RE		RB	RE		RE			RE			RE
Nordhausen	)	)	**6 23**	)	**7 37**	)	**8 23**	)	**9 37**	)	**10 23**	)	**11 37**	)	**12 23**	)	**12 53**	**13 37**	)	**14 23**	)	)	**16 23**	)	)	**d1823**
Sangerhausen	(	(	6 58	(	8 04	(	8 58	(	10 04	(	10 58	(	12 04	(	12 58	(	13 29	14 04	(	14 58	(	(	16 58	(	(	d1858
Halle (Saale) Hbf	6 45	7 35	7 48	8 04	8 51	9 43	9 48	10 00	10 51	11 43	11 48	12 00	12 51	13 43	13 48	14 00	14 28	14 51	15 49	15 48	16 05	17 43	17 48	18 05	19 46	d1948
	IC		IC	S5	S5		IC	S5	S5		IC	S5	S5		IC	S5	IC	S5		IC	S5		IC	S5		IC
Halle (Saale) Hbf	6 53		7 55	8 14	9 14		9 55	10 14	11 14		11 55	12 14	13 14		13 55	14 14	14 53	15 14		15 55	16 14		17 55	18 14		19 55
Leipzig Hbf (tief)	(		(	8 39	9 39		(	10 39	11 39		(	12 39	13 39		(	14 39	(	15 39		(	16 39		(	18 39		(
Leipzig Hbf	**7 18**		**8 16**				**10 16**				**12 18**				**14 16**		**15 18**			**16 16**			**18 16**			**20 16**
	I		ICE	RE	RE		ICE	RE	RE			RE	RE		ICE	RE	I	RE		ICE	RE		ICE	RE		ICE
Leipzig Hbf	I		**8 26**	**9 03**	**10 03**		**10 26**	**11 03**	**12 03**			**13 03**	**14 03**		**14 26**	**15 03**	**I**	**16 03**		**16 26**	**17 03**		**18 26**	**19 03**		**20 26**
Riesa	8 00		9 00	9 45	10 45		11 00	11 45	12 45			13 45	14 45		15 00	15 45	16 00	16 45		17 00	17 45		19 00	19 45		21 00
Dresden-Neustadt	**8 31**		**9 31**	**10 27**	**11 27**		**11 31**	**12 27**	**13 27**			**14 27**	**15 27**		**15 31**	**16 27**	**16 31**	**17 27**		**17 31**	**18 27**		**19 31**	**20 27**		**21 31**
Dresden Hbf	**8 38**		**9 38**	**10 34**	**11 34**		**11 38**	**12 34**	**13 34**			**14 34**	**15 34**		**15 38**	**16 34**	**16 38**	**17 34**		**17 38**	**18 38**		**19 38**	**20 34**		**21 38**

Leipzig Hbf	**7 26**		**8 26**				**10 26**				**12 26**				**14 26**		**15 26**			**16 26**			**18 26**			**20 26**
Bad Lausick	7 49		8 49				10 49				12 49				14 49		15 49			16 49			18 49			20 49
Geithain	7 57		8 57				10 57				12 57				14 57		15 57			16 57			18 57			20 57
Chemnitz Hbf	**8 25**		**9 25**				**11 25**				**13 25**				**15 25**		**16 25**			**17 25**			**19 25**			**21 25**

Dresden-Neustadt	**8 45**		**10 15**	**10 45**	**12 15**		**12 15**	**12 45**	**14 15**			**14 45**	**16 15**		**16 15**		**16 45**	**18 15**		**18 15**	**18 45**		**20 15**	**20 45**		
Bautzen	9 35		10 57	11 35	12 57		12 57	13 35	14 57			15 35	16 57		16 57		17 35	18 57		18 57	19 35		20 57	21 35		
Görlitz	**10 15**		**11 27**	**12 15**	**13 27**		**13 27**	**14 15**	**15 27**			**16 15**	**17 27**		**17 27**		**18 15**	**19 27**		**19 27**	**20 15**		**21 27**	**22 15**		

x Sa und SoF in Halberstadt Abfahrt zur Minute 13

Wgl Von Thale nach Halle bitte in Wegeleben umsteigen

S5 Mitteldeutsche S-Bahn, Linie S5 über Flughafen nach Altenburg - Werdau - Zwickau

d Montag bis Donnerstag sowie Sonntags

Verkehrstage	A	W	W	W	tgl	tgl	tgl	tgl	tgl	tgl	tgl	tgl	tgl	tgl	tgl	tgl	A	tgl	tgl	tgl	tgl	A	tgl	tgl	B	tgl
Görlitz	**4 44**	**5 43**			**W643**		**7 45**			**8 43**		**9 45**				**10 27**	**11 45**			**12 27**		**13 45**			**14 43**	
Bautzen	5 23	6 12			W713		8 24			9 24		10 24				10 56	12 24			12 56		14 24			15 12	
Dresden-Neustadt	**6 12**	**6 51**			**W752**		**9 13**			**9 51**		**11 13**				**11 36**	**13 13**			**13 36**		**15 13**			**15 51**	

		RE		RE	RE		RE	RE			RE		RE	RE		RE
Chemnitz Hbf		**7 33**		**8 33**	**9 33**		**10 33**	**11 33**		**12 33**	**13 33**		**14 33**	**15 33**		**16 33**
Geithain		8 00		9 00	10 00		11 00	12 00		13 00	14 00		15 00	16 00		17 00
Bad Lausick		8 07		9 07	10 07		11 07	12 07		13 07	14 07		15 07	16 07		17 07
Leipzig Hbf		**8 33**		**9 33**	**10 33**		**11 33**	**12 33**		**13 33**	**14 33**		**15 33**	**16 33**		**17 33**

	RE	IC	RE		ICE	RE	IC	RE		ICE	RE	IC	RE			RE	IC	RE		ICE	RE	IC	RE		ICE	RE
Dresden Hbf	**6 15**	**7 19**	**7 15**		**8 19**	**8 15**	**9 19**	**9 15**		**10 19**	**10 15**	**11 19**	**11 15**			**12 15**	**13 19**	**13 15**		**14 19**	**14 15**	**15 19**	**15 15**		**16 19**	**16 15**
Dresden-Neustadt	**6 22**	**7 26**	**7 22**		**8 26**	**8 22**	**9 26**	**9 22**		**10 26**	**10 22**	**11 26**	**11 22**			**12 22**	**13 26**	**13 22**		**14 26**	**14 22**	**15 26**	**15 22**		**16 26**	**16 22**
Riesa	7 05	7 55	8 05		8 55	9 05	9 55	10 05		10 55	11 05	11 55	12 05			13 05	13 55	14 05		14 55	15 05	15 55	16 05		16 55	17 05
Leipzig Hbf	**7 51**	|	**8 51**		**9 25**	**9 51**	|	**10 51**		**11 25**	**11 51**	|	**12 51**			**13 51**	|	**14 51**		**15 25**	**15 51**	|	**16 51**		**17 25**	**17 51**
	S5	|	S5		IC	S5	|	S5		IC	S5	|	S5		IC	S5	|	S5		IC	S5	|	S5		ICE	S5
Leipzig Hbf		**8 43**			**9 43**		**10 43**			**11 43**		**12 43**			**13 43**		**14 43**			**15 43**		**16 43**			**17 43**	
Leipzig Hbf (tief)	8 20	(	9 20		(	10 20	(	11 20		(	12 20	(	13 20		(	14 20	(	15 20		(	16 20	(	17 20		(	18 20
Halle (Saale) Hbf	8 46	9 05	9 46		10 05	10 46	11 05	11 46		12 05	12 46	13 05	13 46		14 05	14 46	15 05	15 46		16 05	16 46	17 05	17 46		18 05	18 46
	RE		RE	RE	HEX	RE		RE	RE	HEX	RE		RE	RE	HEX	RE	HEX	RE	RE	HEX	RE	HEX	RE	RE	HEX	RE
Halle (Saale) Hbf	9 04		10 01	10 04	10 10	11 04		12 01	12 04	12 12	13 04		14 01	14 04	14 12	15 04	15 18	16 01	16 04	16 12	17 04	17 18	18 01	18 04	18 12	19 04
Sangerhausen	9 52		(	10 54	(	11 52		(	12 54	(	13 52		(	14 53	(	15 52	(	(	16 53	(	17 52	(	(	18 54	(	19 52
Nordhausen	**10 20**		)	**11 28**	)	**12 20**		)	**13 28**	)	**14 20**		)	**15 28**	)	**16 20**	)	)	**17 28**	)	**18 20**	)	)	**19 28**	)	**20 20**
	RB			RB		RB			RB		RB			RB		RB			RB		RB			RB		RB
Nordhausen	**10 38**		(	**11 38**	(	**12 38**		(	**13 38**	(	**14 38**		(	**15 38**	(	**16 38**	(	(	**17 38**	(	**18 38**	(	(	**19 38**	(	**20 38**
Walkenried	11 03		)	12 03	)	13 03		)	14 03	)	15 03		)	16 03	)	17 03	)	)	18 03	)	19 03	)	)	20 03	)	21 03
Bad Sachsa	11 08		(	12 08	(	13 08		(	14 08	(	15 08		(	16 08	(	17 08	(	(	18 08	(	19 08	(	(	20 08	(	21 08
Bad Lauterberg-Barbis	11 19		)	12 19	)	13 19		)	14 19	)	15 19		)	16 19	)	17 19	)	)	18 19	)	19 19	)	)	20 19	)	21 19
Herzberg (Harz)	**11 24**		(	**12 24**	(	**13 24**		(	**14 24**	(	**15 24**		(	**16 24**	(	**17 24**	(	(	**18 24**	(	**19 24**	(	(	**20 24**	(	**21 24**
Sandersleben			10 26		10 55			12 26		12 55			14 26		14 55		16 00	16 26		16 56		18 00	18 26		18 55	
Aschersleben			10 34		11 12			12 34		13 12			14 34		15 12		16 13	16 34		17 12		18 13	18 34		19 12	
Halberstadt			**10 57**		**11 47**			**12 57**		**13 47**			**14 57**		**15 47**		**16 52**	**16 56**		**17 47**		**18 52**	**18 56**		**19 47**	
Halberstadt			*11 08*		*Wgl*			*13 06*		*Wgl*			*15 06*		*Wgl*			*17 06*		*Wgl*			*19 06*		*Wgl*	
Quedlinburg			*11 25*		*12 23*			*13 23*		*14 23*			*15 23*		*16 23*			*17 23*		*18 23*			*19 23*		*20 23*	
Thale Hbf			*11 42*		*12 42*			*13 42*		*14 42*			*15 42*		*16 42*			*17 42*		*18 42*			*19 42*		*20 42*	
Halberstadt			*11 05*		*A1205*			*13 05*		*A1405*			*15 05*		*A1605*			*17 05*		*18 05*			*19 05*		*A2005*	
Blankenburg			*11 28*		*A1228*			*13 28*		*A1428*			*15 28*		*A1628*			*17 28*		*18 28*			*19 28*		*A2028*	
Wernigerode			11 18		12 22			13 18		14 22			15 18		16 22			17 18		18 22			19 18		20 22	
Ilsenburg			11 26		12 36			13 26		14 36			15 26		16 36			17 26		18 36			19 26		20 36	
Vienenburg			11 38		12 49			13 38		14 49			15 38		16 49			17 38		18 49			19 38		20 49	
			|		RB			|		RB			|		RB			|		RB			|		RB
Vienenburg			11 38		13 02			13 38		15 02			15 38		17 02			17 38		19 03			19 38		21 03	
Bad Harzburg			11 46		13 11			13 46		15 11			15 46		17 11			17 46		19 11			19 46		21 11	
Goslar			**12 03**		o			**14 03**		o			**16 03**		o			**18 03**		o			**20 03**		o	

S5X Mitteldeutsche S-Bahn, Linie S5X von Zwickau - Altenburg

Wgl Von Halle nach Thale bitte in Wegeleben umsteigen

91 meinfernbus **München - Erfurt - Nordhausen - Südharz - Hannover - Hamburg - Kiel** mit Fernbussen **Auszug** ab 27.03.2014

Verkehrstage	tgl	tgl
München ZOB		**9 30**
Nürnberg ZOB		11 50
Bamberg Bahnhof		13 05
Coburg ZOB		13 50
Zella-Mehlis Bahnhof		14 35
Erfurt Hbf		**15 30**
Erfurt Hbf	**9 25**	**15 50**
Nordhausen Bahnhofspl	**10 35**	**17 00**
RB 357 Nordhausen		*17 38*
Ellrich		*17 54*
Walkenried		*18 03*
Bad Sachsa		*18 08*
Bad Lauterberg-Barbis		*18 19*
Nordhausen Bahnhofspl	**10 40**	**17 35**
Herzberg Schloß	11 25	18 20
Osterode Mitte/Stadth	11 35	18 30
Hildesheim Hindenburgstr	12 35	19 25
Hannover ZOB am Hbf	13 15	20 00
Hamburg ZOB am Hbf	**15 15**	**22 00**
Kiel ZOB	**16 35**	

Verkehrstage	tgl	tgl
Kiel ZOB		**12 45**
Hamburg ZOB am Hbf	**9 00**	**14 35**
Hannover ZOB am Hbf	11 05	16 40
Hildesheim Hindenburgstr	11 45	17 20
Osterode Mitte/Stadth	12 40	18 15
Herzberg Schloß	12 50	18 30
Nordhausen Bahnhofspl	**13 35**	**19 15**
RB 357 Bad Lauterb-Barb	*12 36*	
Bad Sachsa	*12 47*	
Walkenried	*12 52*	
Ellrich	*12 59*	
Nordhausen	*13 15*	
Nordhausen Bahnhofspl	**14 10**	**19 15**
Erfurt Hbf	**15 20**	**20 25**
Erfurt Hbf	**15 30**	
Zella-Mehlis Bahnhof	16 25	
Coburg ZOB	17 10	
Bamberg Bahnhof	18 00	
Nürnberg ZOB	19 20	
München ZOB	**21 30**	

Grundsätzliche Hinweise

Im Fernbusverkehr findet grundsätzlich keine Bedienung zwischen Haltestellen statt, die weniger als 50 km auseinander liegen. Im Fall der Linie 29 gibt es also keine Mitnahme zwischen Osterode und Herzberg oder Herzberg und Nordhausen.

Der Fahrplan der Fernbusse ist nicht genehmigungspflichtig und unterliegt daher kurzfristigen Anpassungen. Sie erfahren diese unter www.meinfernbus.de. Dort können Sie sich auch über die Verkehrstage und Fahrpreise informieren.

Die Fahrpläne des BerlinLinienBus gelten ab Mitte April bis Mitte Oktober 2014 und unterliegen in diesem Zeitraum grundsätzlich keinen Änderungen. Gleichwohl können Sie sich auch hier im Internet unter www.berlinlinienbus.de über eventuelle Anpassungen informieren.

Anschlüsse der Linie 91 in Osterode Mitte/Stadthalle

RB358 Seesen	11 45	17 45
Gittelde-Bad Grund	11 59	17 59
Osterode (Harz) Mitte	12 07	18 07
Abfahrt nach München	12 40	
Abfahrt nach Erfurt		18 15

Ankunft aus Erfurt	11 35	
Ankunft aus München		18 30
RB358 Osterode (Harz) Mitte	11 47	A1847
Gittelde-Bad Grund	11 54	A1854
Seesen	12 12	A1912

92 BerlinLinienBus **Berlin - Harz** mit Fernbussen 16.05. - 12.10.2014

Verkehrstage	MDD	Fr+So
Berlin ZOB Am Funkturm	**8 00**	**8 00**
Quedlinburg Bahnhof	10 50	10 50
Blankenburg Bahnhof	11 10	11 10
Wernigerode Bahnhof	11 30	11 30
Bad Harzburg Bahnhof	12 00	12 00
Goslar ZOB	**12 15**	**12 15**
Bockswiese	o	12 30
Hahnenklee Kurhaus		12 35
Clausthal-Zellerfeld ZOB		12 50
Braunlage Eisstadion		13 20
St Andreasberg Glockenb		x1340
Bad Lauterberg Postplatz		14 00
Bad Sachsa Kurverwaltg		**14 15**

Verkehrstage	MDD	Fr,So
Bad Sachsa Kurverwaltg		**14 30**
Bad Lauterberg Postplatz		14 45
St Andreasberg Glockenb		x1505
Braunlage Eisstadion		15 25
Clausthal-Zellerfeld ZOB		15 55
Hahnenklee Kurhaus		16 10
Bockswiese		16 15
Goslar ZOB	**12 30**	**16 30**
Bad Harzburg Bahnhof	12 45	16 45
Wernigerode Bahnhof	13 15	17 15
Blankenburg Bahnhof	13 35	17 35
Quedlinburg Bahnhof	13 55	17 55
Berlin ZOB Am Funkturm	**16 45**	**20 45**

MDD	Verkehrt Montag, Dienstag und Donnerstag
Fr,So	Verkehrt Freitag und Sonntag
x	St. Andreasberg wird nur bei Voranmeldung bis 3 Tage vor Abfahrt bedient

93 BerlinLinienBus **Berlin - Seesen - Northeim - Frankfurt** mit Fernbussen

Verkehrstage	tgl
Berlin ZOB Am Funkturm	**7 30**
Magdeburg ZOB, Steig 7	9 15
Seesen Bahnhof	**11 15**
RB358 Seesen	*11 45*
Osterode (Harz) Mitte	*12 07*
Herzberg (Harz)	*12 21*
Northeim (Han) Bahnhof	**11 40**
RB357 Northeim (Han)	*12 06*
Herzberg (Harz)	*12 29*
Nordhausen	*13 15*
Kassel-Wilhelmshöhe Busparkpl	12 45
Marburg (Lahn) ZOB	14 30
Frankfurt (Main) Hbf	**16 00**

Verkehrstage	tgl
Frankfurt (Main) Hbf, Haltestelle 7	**8 30**
Marburg (Lahn) ZOB	10 00
Kassel-Wilhelmshöhe Busparkpl	11 45
RB357 Nordhausen	*11 38*
Herzberg (Harz)	*12 26*
Northeim (Han)	*12 50*
Northeim (Han) Bahnhof	**13 00**
RB358 Herzberg (Harz)	*W1234*
Osterode (Harz) Mitte	*W1247*
Seesen	*W1312*
Seesen Bahnhof	**13 30**
Magdeburg ZOB, Steig 7	15 45
Berlin ZOB Am Funkturm	**17 30**

Information und Buchung Für beide Linien unter (030) 338 448 0 oder im Internet unter www.berlinlinienbus.de

Verkehrsdurchführung: Bayern Express & P. Kühn Berlin GmbH

Erläuterungen zu den folgenden Tabellen des Regional- und Nahverkehrs

Die nachfolgenden Tabellen zeigen Ihnen, wie Sie sich am und im Harz mit Bahn und Bus bewegen können. Ihre Anordnung erfolgt nicht in der aufsteigenden Reihenfolge der Liniennummern, sondern bei den Eisenbahnstrecken nach der Systematik Nord - West - Süd - Ostharz und bei den Linienbustabellen beginnend ab Goslar im Uhrzeigersinn um den Harz herum. Dabei ist der Ausgangspunkt der Buslinien maßgebend. Auf die von Goslar ausgehenden Linien und ihren jeweiligen Verlängerungen über Clausthal-Zellerfeld hinaus folgen die Linien ab Bad Harzburg nach Braunlage und um Braunlage herum, dann die Linien ab Wernigerode und so weiter. Nach der Runde um den Harz beschließen die von Seesen ausgehenden Linien die Auflistung. Diese Anordnung wurde gewählt, weil die Liniennummern sich im Harz wegen der unterschiedlichen Bundesländer und Aufgabenträger überschneiden und wiederholen.

Sie können sich "Ihre" Linie aus der nachfolgenden Übersicht aller Bahnstrecken und Buslinien auswählen. Wenn Sie sich nicht sicher sind, werfen Sie einen Blick auf die insgesamt vier Übersichtskarten, welche die Linien in zwar schematischer, aber geografisch richtiger Anordnung zeigen. Sie können aber auch in der Übersicht der Harzer Knotenpunkte nachschauen oder Ihren Fahrplan ausgehend von einem Ausflugsziel aufsuchen.

Um Ihnen einen auf einen Blick möglichst vollständigen Verlauf wichtiger Verbindungen darzustellen, sind in fast alle Tabellen Anschlussangaben mit Liniennummern für die Anschlusslinien eingearbeitet worden - sowohl für Zuganschlüsse an entsprechenden Ausgangs- und Zielbahnhöfen als auch für Busanschlüsse. So können Sie sich die quer über den Harz führenden Verbindungen immer anhand einer Tabelle erschließen - sei es von Osterode nach Goslar, von Bad Harzburg nach Walkenried, von Wernigerode nach Nordhausen und Stolberg oder von Quedlinburg nach Stolberg. Bei allen am Harzrand beginnenden Buslinien finden Sie Hinweise auf Zuganschlüsse der auf den Harz zulaufenden Bahnstrecken.

In den Tabellen des Busverkehrs sind aus Kosten- und Übersichtsgründen nicht alle Haltestellen aufgeführt worden. Im Bahnverkehr gilt der Grundsatz: Je weiter weg vom Harz, desto weniger Bahnhöfe sind dargestellt. Bei den HSB-Strecken haben wir auf einige weniger stark nachgefragte Haltestellen wie Quarmbeck oder Osterteich verzichtet.

Zur Gültigkeit der Fahrplantabellen

Die Zeiten eines gemeinsamen Fahrplanwechsels bei Bahn und Bus sind vorbei. Im Schienenverkehr ändern sich die Fahrpläne im Regelfall zum Datum des europaweit einheitlichen Fahrplanwechsels, in diesem Jahr also zum 15.12.2013. Kleinere Anpassungen werden Anfang Juni vorgenommen. Der 15.12. war auch für eine Reihe von Buslinien ein Wechseltermin. Die Aufgabenträger und Verkehrsbetriebe passen diese Fahrpläne aber lieber zu Beginn eines Schuljahres an, weswegen Sie in vielen Fällen ein Datum aus dem August (8.8., 25.8.) als Beginn der Gültigkeit finden. Die HSB wiederum ändern ihren Fahrplan im November für den Winter und im April für den Sommer. Wir überprüfen vor Herausgabe jedes Kursbuchs die Fahrpläne der Buslinien auf ihre Aktualität und haben dies vor der Herausgabe des Sommerfahrplans im April erneut getan. Wir bleiben also immer am Ball. Mitunter trifft eine Genehmigung für Änderungen aber beim Verkehrsbetrieb so spät ein, dass eine redaktionelle Berücksichtigung nicht mehr möglich ist, da wir ca. 3 Wochen Puffer von der Fertigstellung des Buches bis zur Verteilung brauchen.

In allen Tabellen des Busverkehrs, also auch denen mit einem Gültigkeitsdatum vor dem 15.12.2013, haben wir die Anschlüsse des Schienenverkehrs vollständig aktualisiert.

Kurzfristige Änderungen, die sich aus Baumaßnahmen der Bahnen (auch mit Schienenersatzverkehr) und Straßenbauarbeiten mit Umleitungen usw. ergeben, können wir nicht berücksichtigen. Alle Aufgabenträger und Verkehrsbetriebe sind jedoch im Internet vertreten (Sie finden die Adressen auf Seite 37), so dass Ihnen ein Blick auf Besonderheiten vor Reiseantritt möglich ist.

Der Redaktionsschluss für die Bearbeitung der Fahrplantabellen dieses Fahrplanbuchs war der 25.03.2013.

Übersicht der Bahn- und Busverbindungen im Regional- und Nahverkehr

Zugverbindungen in den Harz und am Harz entlang		Betrieb	Seite	Mit Hinweisen zu Busanschlüssen
320/330	Hannover - Goslar - Bad Harzburg - Wernigerode - Halberstadt - Aschersleben - Halle (Saale)	DB/HEX	42	
320/330	Göttingen - Kreiensen - Goslar - Wernigerode - Halberstadt	DB/HEX	49	
320/330.1	Ergänzender Busverkehr Vienenburg - Osterwieck - Halberstadt	HVB	50	
320/330.1	Ergänzender Busverkehr Wernigerode - Osterwieck	HVB	50	
320/330.1	Ergänzender Busverkehr Wernigerode - Derenburg - Langenstein - Halberstadt	HVB	50	
353	Braunschweig - Wolfenbüttel - Vienenburg - Bad Harzburg - Goslar	DB	51	Bad Harzburg - Braunlage
358	Braunschweig - Salzgitter-Ringelheim - Seesen - Osterode (Harz) - Herzberg (Harz)	DB	52	Herzberg (Harz) - Bad Lauterberg
358.1	Braunschweig - Salzgitter-Ringelheim - Goslar - Clausthal-Zellerfeld/Bad Harzburg - Braunlage	DB	54	Goslar - Clausthal-Zellerfeld
354	Göttingen - Kreiensen - Seesen - Langelsheim - Goslar - Bad Harzburg	DB	55	Goslar - Clausthal-Zellerfeld
354.1	Göttingen - Seesen/Gittelde/Osterode/Goslar - Clausthal-Zellerfeld (Gesamtverkehr)	DB/RBB	57	
315	Magdeburg - Oschersleben - Halberstadt - Wegeleben - Quedlinburg - Thale	HEX	58	Quedlinburg - Ballenstedt, - Harzgerode
315.1	Ergänzender Busverkehr Halberstadt - Harsleben - Quedlinburg	HVB	60	
315.2	Anschlüsse zu und von den Zügen der HSB in Quedlinburg	HSB	60	
315.3	Berlin - Magdeburg - Halberstadt - Thale / Wernigerode - Vienenburg	HEX	61	
328	Magdeburg - Halberstadt - Langenstein - Blankenburg	HEX	62	Blankenburg - Rübeland - Elbingerode
357 Südharzstrecke	Göttingen/Bodenfelde - Northeim - Herzberg (Harz) - Walkenried - Ellrich - Nordhausen	DB	63	Herzberg (Harz) - Bad Lauterberg
357.1	Hamburg/Bremen - Hannover - Göttingen - Northeim - Herzberg (Harz) - Nordhausen	DB	67	
357.2	Göttingen - Northeim - Herzberg (Harz)/Walkenried - Braunlage (Gesamtverkehr)	Bus/DB	68	
357.3	Göttingen - Katlenburg/Wulften/Herzberg (Harz) - Osterode am Harz (Gesamtverkehr)	Bus/DB	69	
357.4	(Frankfurt am Main -) Kassel - Göttingen - Northeim - Herzberg (Harz) - Nordhausen	DB/CAN	70	
600	(Frankfurt am Main-) Kassel / Göttingen - Eichenberg - Leinefelde - Nordhausen	DB	72	
590	Nordhausen - Sangerhausen - Lutherstadt Eisleben - Halle (Saale)	DB	76	Sangerhausen - Wippra, Berga - Stolberg
601 Roland-Express	Erfurt - Straußfurt - Greußen - Sondershausen - Nordhausen	DB	79	
335 Kanonenbahn	Magdeburg - Güsten - Aschersleben - Sandersleben - Sangerhausen - Erfurt	ESB/DB	80	Hettstedt - Sandersleben
335.1	Ergänzender Busverkehr Aschersleben - Hettstedt - Klostermansfeld - Lutherstadt Eisleben	VGS	86	
335.2	Ergänzender Busverkehr Aschersleben - Hettstedt - Mansfeld - Sangerhausen	VGS	87	Eisleben - Blankenheim - Sangerhausen
334	Dessau - Köthen - Bernburg - Güsten - Aschersleben (- Bus Ballenstedt/Hoym-Quedlinburg)	ESB	88	Aschersleben/Güsten-Staßfurt
337 Wipperliese	Klostermansfeld - Wippra	BLB VGS	92	Hettstedt - Wippra - Molmerswende
Harzer Schmalspurbahnen	**Sommerfahrplan ab 26.04.2014 bis 02.11.2014**			
326 Harzquerbahn	Wernigerode - Drei Annen Hohne - Benneckenstein - Eisfelder Talmühle - Nordhausen	HSB	93	
325 Brockenbahn	Wernigerode - Drei Annen Hohne - Schierke - Brocken	HSB	95	Drei Annen Hohne - Braunlage
333 Selketalbahn	Nordhausen - Eisfelder Talmühle - Stiege - Hasselfelde/ - Alexisbad - Gernrode - Quedlinburg	HSB	96	Alexisbad - Harzgerode
	Busverbindungen im Bereich der Selketalbahn	HVB	98	

			Seite	Mit Hinweisen zu Zuganschlüssen
610/860	Salzgitter-Lebenstedt - Salzgitter-Bad - Liebenburg - Goslar - Bad Harzburg	KVG/RBB	99	Braunschweig - Salzgitter-Bad
830	Goslar - Auerhahn - Bockswiese - Hahnenklee - Erbprinzentanne - Clausthal-Zellerfeld	RBB	100	
831	Goslar - Langelsheim - Lautenthal - Wildemann - Silbernaal - Clausthal-Zellerfeld	RBB	102	Hannover, Braunschweig - Goslar
832	Goslar - Langelsheim - Wolfshagen - Schäderbaude - Lautenthal - Hahnenklee	RBB	104	Hannover, Braunschweig - Goslar
831/840	Goslar - Langelsheim/Auerhahn - Clausthal-Zellerfeld - Altenau	RBB	105	Hannover - Goslar
841	Clausthal-Zellerfeld - Schulenberg	RBB	107	
840	Goslar - Clausthal-Zellerfeld - Altenau/Polsterberg - Sonnenberg - Sankt Andreasberg	RBB	108	
440	Goslar - Clausthal-Zellerfeld - Buntenbock - Lerbach - Osterode am Harz	RBB	109	Osterode - Herzberg, Braunschweig
460 (RBB)	Goslar - Clausthal-Zellerfeld - Silbernaal - Bad Grund - Gittelde - Osterode am Harz / Seesen	RBB	110	Gittelde - Herzberg, Braunschweig
810	Goslar - Oker - Harlingerode - Bündheim - Bad Harzburg	RBB	111	
820	Bad Harzburg - Torfhaus - Oderbrück - Königskrug - Braunlage - Sankt Andreasberg	KVG	112	Züge aller Richtungen in Bad Harzburg
470	Braunlage - Brunnenbachsmühle - Hohegeiß - Zorge - Walkenried - Bad Sachsa	Hahne	118	Walkenried - Northeim, Nordhausen
260/874	Bad Harzburg - Eckertal - / Abbenrode - Stapelburg - Ilsenburg - Drübeck - Wernigerode	HVB / KVG	119	Hannover, Braunschweig - Bad Harzburg
21/253	Wernigerode - Benzingerode - Heimburg - Blankenburg - Thale / Quedlinburg	HVB	121	Blankenburg und Thale - Halberstadt
257	Wernigerode - Elbingerode / Drei Annen Hohne - Schierke - Elend - Braunlage- Walkenried	HVB	123	Halberstadt, Vienenburg - Wernigerode
262	Wernigerode - Elbingerode - Königshütte - Tanne - Sorge - Benneckenstein - Hohegeiß	HVB	125	Halberstadt, Vienenburg - Wernigerode
265	Wernigerode - Elbingerode - Rübeland - Hasselfelde - Stiege - Allrode - Thale / Stolberg	HVB	127	Halberstadt, Vienenburg - Wernigerode
258	Blankenburg - Hüttenrode - Neuwerk - Rübeland - Elbingerode	HVB	129	Halberstadt - Blankenburg
261	Blankenburg - Cattenstedt - Almsfeld - Hasselfelde - Trautenstein - Benneckenstein	HVB	130	HSB Benneckenstein - Nordhausen
263	Blankenburg - Cattenstedt - Almsfeld - Altenbrak - Treseburg - Roßtrappe - Thale	HVB	132	Halberstadt - Blankenburg
318	Quedlinburg - Bad Suderode - Gernrode - Ballenstedt - Meisdorf - Aschersleben	HVB	133	Züge aller Richtungen in Aschersleben
100	Quedlinburg - Hoym - Aschersleben	KVS	133	Züge aller Richtungen in Aschersleben
32/34	Quedlinburg - Bad Suderode - Gernrode - Alexisbad - Harzgerode - Königerode	HVB	135	Halberstadt, Thale - Quedlinburg
31	Quedlinburg - Gernrode - Bad Suderode - Friedrichsbrunn - Allrode - Güntersberge - Stolberg	HVB	136	Halberstadt, Thale - Quedlinburg
8	Ballenstedt - Mägdesprung - Alexisbad - Harzgerode	HVB	138	HSB Alexisbad - Güntersberge
10/17	Thale - Stecklenberg - Gernrode - Quedlinburg / Ballenstedt	HVB	139	Quedlinburg - Halberstadt
9/11	Quedlinburg - Westerhausen / Warnstedt - Thale	HVB	139	
38	Harzgerode - Alexisbad - Straßberg - Auerberg - Stolberg	HVB	138	HSB Quedlinburg - Alexisbad
35	Harzgerode - Königerode - Schielo - Pansfelde - Ermsleben - Aschersleben	HVB/KVS	140	
322	Harzgerode - Königerode - Braunschwende - Leimbach - Großörner - Hettstedt	HVB	138	
33	Harzgerode - Neudorf - Straßberg - Siptenfelde - Güntersberge	HVB	141	HSB Quedlinburg - Alexisbad
411	Aschersleben / Hettstedt - Harkerode - Stangerode / Ulzigerode	VGS/KVS	142	Züge aller Richtungen in Aschersleben
461/462	Sangerhausen - Wettelrode - Morungen - Großleinungen / - Hayn - Schwenda	VGS	143	mit Servicebus Roßla
460 (VGS)	Sangerhausen - Gonna - Obersdorf - Pölsfeld - Grillenberg - Wippra - Braunschwende	VGS	144	Züge aller Richtungen in Sangerhausen
450 (VGS)	Sangerhausen - Roßla - Berga-Kelbra - Rottleberode - Stolberg - Breitenstein - Hasselfelde	VGS	145	Sangerhausen, Nordhausen - Berga-K
E	Nordhausen - Petersdorf - Buchholz - Herrmansacker - Stempeda - Rottleberode - Stolberg	VBN	146	Züge aller Richtungen in Nordhausen
F	Nordhausen - Leimbach - Steigerthal	VBN	147	Züge aller Richtungen in Nordhausen
G	Nordhausen - KZ-Gedenkstätte Lager Dora (Anruf-Linientaxi)	VBN	147	
23	Nordhausen - Niedersachswerfen - Neustadt - Ilfeld - Rothesütte - Benneckenstein - Hohegeiß	VBN	148	Züge aller Richtungen in Nordhausen
24	Nordhausen - Niedersachswerfen - Appenrode - Werna - Sülzhayn - Ellrich	VBN	150	Ellrich - Northeim, Nordhausen
25	Nordhausen - Liebenrode - Branderode - Neuhof - Klettenberg - Mackenrode	VBN	151	
472	Wieda - Walkenried - Neuhof - Bad Sachsa	Hahne	152	Walkenried - Northeim, Nordhausen

Busverbindungen im und am Harz

			Seite	Mit Hinweisen zu Zuganschlüssen
471	Walkenried - Bad Sachsa - Steina - Tettenborn - Osterhagen - Barbis - Bad Lauterberg im Harz	Hahne	153	Northeim, Nordhausen - Bad Sachsa
450 (RBB)	Herzberg am Harz - Scharzfeld - Barbis - Bad Lauterberg im Harz - Sankt Andreasberg	RBB	154	Northeim, Braunschweig - Herzberg
451	Herzberg am Harz - Lonau - Sieber	RBB	160	Züge aller Richtungen in Herzberg
453	Herzberg am Harz - Hörden - Hattorf	RBB	161	
454	Herzberg am Harz - Rhumequelle - Rhumspringe	RBB	160	
464/465	Osterode am Harz - Wulften / Katlenburg	RBB	161	Wulften/Katlenburg - Göttingen
460 (RBB)	Osterode am Harz - Katzenstein - Badenhausen - Gittelde - Windhausen - Bad Grund	RBB	162	Herzberg, Braunschweig - Gittelde
462	Osterode am Harz - Riefensbeek - Kamschlacken	RBB	163	Herzberg, Braunschweig - Osterode
461	Seesen - Bornhausen - Rhüden - Bockenem - Derneburg (- Hildesheim - Hannover)	RBB/DB	163	Züge aller Richtungen in Seesen
650	Seesen - Neuekrug - Hahausen - Nauen - Lutter - Salzgitter (- Hildesheim - Hannover)	RBB/DB	164	Kreiensen, Herzberg - Seesen

Busverbindungen im und am Harz, die im Rahmen von Schienentabellen aufgeführt sind

203/219	Vienenburg - Osterwieck - Halberstadt	HVB	50	Tabelle 320/330.1
255	Wernigerode - Wasserleben - Osterwieck	HVB	50	Tabelle 320/330.1
252	Wernigerode - Derenburg - Langenstein - Halberstadt	HVB	50	Tabelle 320/330.1
227	Halberstadt - Harsleben - Quedlinburg	HVB	60	Tabelle 315.1
464	Osterode am Harz - Wulften	RBB	69	Tabelle 357.3
430	Hettstedt - Wiederstedt - Sandersleben - Lutherstadt Eisleben	VGS	85	Tabelle 335
410	Aschersleben - Hettstedt - Siersleben - Lutherstadt Eisleben	VGS	86	Tabelle 335.1
420	Hettstedt - Mansfeld - Helbra - Wimmelburg - Lutherstadt Eisleben	VGS	86	Tabelle 335.1
410/426	Aschersleben - Hettstedt - /Klostermansfeld - Mansfeld - Sangerhausen	VGS	87	Tabelle 335.2
471	Sangerhausen - Blankenheim - Wimmelburg - Lutherstadt Eisleben	VGS	87	Tabelle 335.2
422/423	Hettstedt - Wippra - Braunschwende - Molmerswende	VGS	92	Tabelle 337
146/153	Aschersleben - Neundorf - Staßfurt	KVS	89,91	Tabelle 334
5510	Güsten - Ilberstedt - Bernburg	KVS	89,91	Tabelle 334
155	Güsten - Rathmannsdorf - Staßfurt	KVS	89,91	Tabelle 334

Busverbindungen zu Ausflugszielen im Harz

803		Goslar Bahnhof - Innenstadt - *Bergwerk Rammelsberg*		Stadtbus GS	165	täglich
801/802	Okertal	Goslar / Bad Harzburg - Oker Bahnhof - *Oker Waldhaus*		Stadtbus GS	169	täglich
875		Bad Harzburg Bahnhofsplatz - *Molkenhaus - Rabenklippe*	*Nationalparklinie*	KVG	165	Saisonaler Betrieb
866		Bad Harzburg Bahnhofsplatz - *Kästeklippen*		KVG	165	Saisonaler Betrieb
288	Ilsetaler	Wernigerode - Ilsenburg - *Plessenburg* - Drei Annen Hohne	*Nationalparklinie*	HVB	166	Saisonaler Betrieb
263	Bodetaler	Thale - *Roßtrappe* - Treseburg - Altenbrak - Blankenburg		HVB	166	teilweise saisonaler Betrieb
18		Thale - *Hexentanzplatz* - Friedrichsbrunn - Allrode - Treseburg / Hasselfelde		HVB	167	teilweise saisonaler Betrieb
460		Osterode am Harz - Gittelde - *Bad Grund Höhlenerlebniszentrum* - Clausthal-Zellerfeld		RBB	168	täglich
32/460	Wi-Sel-Bus	Sangerhausen - Grillenberg - Wippra - Königerode - Harzgerode - Alexisbad		VGS/HVB	170	teilweise Wochenendlinie

Übersicht der Harzer Knotenpunkte und der dorthin führenden Linien

Knotenpunkt	Linien		Am Ort besuchenswert	Kontakt
Altenau	831/840	Goslar - Langelsheim/Auerhahn - Clausthal-Zellerfeld - Altenau	Okerstausee mit Schiffsrundfahrten	Tourist-Information
	840	Clausthal-Zellerfeld - Altenau - Dammhaus - Sankt Andreasberg	"Wunder in Holz", Holzkunstwerke bei Fam Meier	(05328) 80 20
Aschersleben SV	320/330	Hannover - Goslar - Halberstadt - Aschersleben - Halle (Saale)	Stadtbefestigung (14./15. Jahrhundert)	
Bahnhof	335	Magdeburg - Güsten - Aschersleben - Hettstedt - Sangerhausen	mit 15 Türmen, über 2 km lang	Verkehrsverein
Busbahnhof	335.1	Busverkehr Aschersleben - Hettstedt - Sangerhausen/Eisleben	Gotische Stephanikirche	(03943) 42 46
Reisetreff/	334	Dessau - Köthen - Güsten - Aschersleben (- Quedlinburg)	Rathaus (Kern gotisch)	
Fahrkarten	334	Busverkehr Aschersleben - Staßfurt	Krukmannsches Haus (1572)	
Backshop/Cafe	318/100	Quedlinburg - Gernrode - Ballenstedt - Meisdorf - Aschersleben	Grauer Hof des Zisterzienserklosters Michaelstein	
Presse/Buch	318/100	Quedlinburg - Hoym - Aschersleben	Hennebrunnen von Prof Georg Wrba (1906)	
(alles täglich)	411	Aschersleben - Harkerode - Stangerode	Kriminalpanoptikum im ehemaligen Gefängnis	(03943) 226 5940
Aufzüge	35	Harzgerode - Pansfelde - Ermsleben - Aschersleben		
Bad Harzburg SV	320/330	Hannover - Goslar - Bad Harzburg - Vienenburg - Halle	Harzburg der Kaiser Heinrich IV. und Otto IV.	
Bahnhof	353	Braunschweig - Vienenburg - Bad Harzburg - Goslar	Canossa-Säule auf dem Burgberg	
Fahrkarten	354	Göttingen - Kreiensen - Seesen - Goslar - Bad Harzburg	Burgberg-Seilbahn (über 80 Jahre alt)	(05322) 75 370
Backshop/Cafe	358.1	Braunschweig - Salzgitter-Ringelheim - Goslar - Bad Harzburg	Soletherme Herzog-Julius-Bad	Tourist-Information
Presse/Buch	610/860	Salzgitter-Lebenstedt - Salzgitter-Bad - Goslar - Bad Harzburg	Galopprennbahn (Rennwoche im Juli)	(05322) 75 330
(alles Mo bis Sa)	810	Goslar - Oker - Harlingerode - Bündheim - Bad Harzburg	Wandel- und Trinkhalle (3 Brunnen im Ausschank)	
Aufzug	820	Bad Harzburg - Torfhaus - Oderbrück - Braunlage	Haus der Natur (Nationalpark-Information)	(05322) 784 337
KVG-Büro (100 m)	260/874	Bad Harzburg - Eckertal - Ilsenburg - Wernigerode	Märchenwald Familienpark	(05322) 3590
Bismarckstraße	875	Bad Harzburg - Molkenhaus - Rabenklippe	Gasthaus mit Brockenblick, Luchsgehege	(05322) 28 55
(Mo bis Fr)	866	Bad Harzburg - Kästeklippen	Gasthaus inmitten der Klippenlandschaft	(05321) 69 13
	810/801	Bad Harzburg - Oker - Oker Waldhaus	Okertal mit zahlreichen Granitklippen	
Bad Lauterberg im Harz	357	Göttingen -Herzberg -Bad Lauterberg-Barbis - Nordhausen	Hausberg (Restaurant) mit Sessellift	(05524) 2180
Postplatz	357	Göttingen - Herzberg (- Busanschlüsse nach Bad Lauterberg)	Südharzer Eisenmuseum Königshütte	(05524) 6058
(zum Bahnhof im	357.1	Hamburg/Bremen - Hannover - Göttingen - Bad Lauterberg-Barbis	Museumsbergwerk Scholmzeche/Aufrichtigkeit	(05524) 92 040
Stadtteil Barbis ca.	357.4	Frankfurt - Kassel/Fulda - Göttingen - Bad Lauterberg-Barbis	Kinderland- und Spielzeugmuseum	(05524) 92 040
4 km)	358	Braunschweig - Herzberg (- Busanschlüsse nach Bad Lauterberg)	**Wiesenbeker Teich (Bergbauteich)	Tourist-Information
	471	Walkenried - Bad Sachsa - Bad Lauterberg im Harz		(05524) 92 040
	450 (RBB)	Herzberg (Harz) - Bad Lauterberg im Harz - St. Andreasberg		
Bad Sachsa	357	Göttingen - Herzberg - Bad Sachsa (Bahnhof) - Nordhausen	Ravensberg (Aussichtspunkt)	(05523) 95 38 95
Marktstraße	357.1	Hamburg/Bremen - Hannover - Göttingen - Bad Sachsa (Bahnhof)	Harzfalkenhof auf dem Katzenstein	(05523) 32 91
(zum Bahnhof 2 km)	357.4	Frankfurt - Kassel/Fulda - Göttingen - Bad Sachsa (Bahnhof)	NatUrzeit-Museum	(05523) 30 090
	470	Braunlage - Hohegeiß - Walkenried - Bad Sachsa	Glasmuseum im Ortsteil Steina	(05523) 30 33 62
	472	Wieda - Walkenried - Neuhof - Bad Sachsa	Grenzlandmuseum im Ortsteil Tettenborn	(05523) 99 97 73
	471	Walkenried - Bad Sachsa - Steina - Bad Lauterberg		
Ballenstedt	315	Magdeburg - Halberstadt - Quedlinburg (- Ballenstedt)	Barockes Schloß mit Schloßtheater von 1788	
ehem Westbahnhof	334	Dessau - Köthen - Aschersleben (- Ballenstedt - Quedlinburg)	Schloßpark (Entwurf P.J. Lenne)	Tourist-Information
	318/100	Quedlinburg - Gernrode - Ballenstedt - Aschersleben	Kügelgen-Haus (Museum)	(039483) 263
	8	Ballenstedt - Alexisbad - Harzgerode	Rathaus (Architekt Alfred Messel)	
	10/17	Thale - Stecklenberg - Gernrode - Quedlinburg / Ballenstedt	Ev. St. Nicolai-Kirche (Do bis Sa geöffnet)	
Benneckenstein	326	Wernigerode - Drei Annen Hohne - Benneckenstein - Nordhausen	Alte Pfarre (Werckmeister-Haus)	
Bahnhof HSB	262	Wernigerode - Elbingerode - Benneckenstein - Hohegeiß	"Finkenmanöver" zu Pfingsten	Tourist-Information
Kiosk	261	Blankenburg - Hasselfelde - Trautenstein - Benneckenstein		(039454) 49 132
	23	Nordhausen - Ilfeld - Neustadt - Benneckenstein - Hohegeiß		

Knotenpunkt	Linien		Am Ort besuchenswert	Kontakt
Blankenburg SV	328	Magdeburg - Halberstadt - Blankenburg	Kleines Schloß mit Barockgarten und Museum	(03944) 26 58
Bahnhof	21/253	Wernigerode - Blankenburg - Thale / Quedlinburg	Regenstein (Felsenburg und preußische Festung)	(03944) 6 12 90
	258	Blankenburg - Hüttenrode - Rübeland - Elbingerode	Kloster Michaelstein m Klostergarten und Museum	(03944) 90 300
	261	Blankenburg - Hasselfelde - Benneckenstein	Gotische Bartholomäuskirche am Schloßberg	Tourist-Information
	263	Blankenburg - Altenbrak - Treseburg - Roßtrappe - Thale	Herbergsmuseum	(03944) 28 98
Braunlage	357.2	Braunlage - Walkenried/Herzberg (Harz) - Göttingen	Wurmberg (970 m) mit Seilbahn, Skilift,	(05520) 99 930
v-Langen-Straße/	358.1	Braunschweig - Salzgitter - Goslar - Bad Harzburg - Braunlage	Mountainbike-Abfahrten	Tourist-Information
Trinitatiskirche	820	Bad Harzburg - Torfhaus - Oderbrück - Königskrug - Braunlage	Wurmbergschanze, Eisstadion	(05520) 194 33
(gegenüberliegend)	820	Braunlage - Oderteich / Oderhaus - St. Andreasberg	Heimat- und FIS-Skimuseum	(05520) 16 46
	470	Braunlage - Hohegeiß - Zorge - Walkenried - Bad Sachsa	Jugenstil-Sanatorium Dr. Barner	(05520) 804-0
	257	Wernigerode - Elbingerode / Drei Annen Hohne - Braunlage	Trinitatiskirche (Holz-Innenraum), tägl. Geöffnet	
Clausthal-Zellerfeld	358.1	Braunschweig - Salzgitter - Goslar - Clausthal-Zellerfeld	**Oberharzer Bergwerksmuseum mit Freigelände	(05323) 9 89 50
ZOB	354	Göttingen - Kreiensen - Goslar - Clausthal-Zellerfeld	Ottiliaeschacht mit Museums-Tagesförderbahn	(05323) 9 89 50
(zentral in Claus-	354.1	Göttingen - Clausthal-Zellerfeld (Gesamtverkehr)	Marktkirche Zum Heiligen Geist Clausthal	
thal: Kronenplatz/	830	Goslar - Auerhahn - Hahnenklee - Clausthal-Zellerfeld	(grösste Holzkirche in Deutschland)	Tourist-Information
A-Roemer-Straße,	831	Goslar - Lautenthal - Wildemann - Clausthal-Zellerfeld	Salvatorkirche Zellerfeld mit Tübke-Altar	(05323) 810 24
in Zellerfeld: Thomas-	831/840	Goslar - Clausthal-Zellerfeld - Altenau - Sankt Andreasberg	Berg- oder "Fratzen"-Apotheke in Zellerfeld	
Merten-Platz)	440	Goslar - Clausthal-Zellerfeld - Lerbach - Osterode am Harz	Große Mineraliensammlung der TU Clausthal	
	460 (RBB)	Goslar - Clausthal-Zellerfeld - Bad Grund - Osterode / Seesen	**Weltkulturerbe "Oberharzer Wasserwirtschaft"	
Elbingerode (Harz)	257	Wernigerode - Elbingerode / Drei Annen Hohne - Braunlage	Museumsbergwerk Büchenberg	(039454) 42 200
Markt	262	Wernigerode - Elbingerode - Benneckenstein - Hohegeiß		Tourist-Information
	265	Wernigerode - Elbingerode - Rübeland - Hasselfelde - Allrode		(039454) 49 132
	258	Blankenburg - Hüttenrode - Rübeland - Elbingerode		
Ellrich	357	Göttingen/Bodenfelde - Herzberg (Harz) - Ellrich - Nordhausen	Ellricher Feuerwehrmuseum	(0174) 2429 733
Bahnhof/Bahnhof-	357.1	Hamburg/Bremen - Hannover - Göttingen - Ellrich - Nordhausen	Heimatmuseum mit Hospitalkapelle	(036332) 250
straße	357.4	Frankfurt - Kassel/Fulda - Göttingen - Ellrich	Frauenkirche (etwas versteckt, aber uralt)	
	24	Nordhausen - Niedersachswerfen - Sülzhayn - Ellrich	Wieder aufgebaute Johanniskirche im Zentrum	
Gernrode	333	Nordhausen - Alexisbad - *Bahnhof Gernrode* - Quedlinburg	Ottonisch/romanische Stiftskirche mit Heiligem	
Rathenaustraße	318/100	Quedlinburg - Gernrode - Ballenstedt - Meisdorf - Aschersleben	Grab (1060), West- und Ostkrypta,	Tourist-Information
(Zur HSB 400 m)	32/34	Quedlinburg - Gernrode - Alexisbad - Harzgerode - Königerode	Grab des Markgrafen Gero (965)	(039485) 93022
	31	Quedlinburg - Gernrode - Güntersberge - Stolberg		
	10/17	Thale - Stecklenberg - Gernrode - Quedlinburg / Ballenstedt	Kuckucksuhren-Fabrik mit Museum	(039485) 54 322
Goslar SV	320/330	Hannover - Hildesheim - Goslar - Bad Harzburg - Halberstadt - Halle	**Weltkulturerbe Historische Altstadt	
Bahnhof	353	Braunschweig - Vienenburg - Bad Harzburg - Goslar	**Kaiserpfalz mit Grab Kaiser Heinrich III.	(05321) 311 96 93
Busbahnhof	358.1	Braunschweig - Salzgitter-Ringelheim - Goslar - Bad Harzburg	Domvorhalle mit Kaiserthron	
DB-Reisezentrum	354	Göttingen - Kreiensen - Seesen - Goslar - Bad Harzburg	**Weltkulturerbe Bergbaumuseum Rammelsberg	(05321) 7500
Gaststätte	610/860	Salzgitter-Lebenstedt - Salzgitter-Bad - Goslar - Bad Harzburg	Romanische Neuwerkkirche mit Klostergarten	
Presse/Buch	830	Goslar - Auerhahn - Hahnenklee - Clausthal-Zellerfeld	Gotische St. Jakobikirche mit berühmter Pieta	Tourist-Information
(täglich)	831	Goslar - Lautenthal - Wildemann - Clausthal-Zellerfeld	Romanische Marktkirche (Turmbesteigung)	(05321) 78060
RBB-Bus-Pavillon	831/840	Goslar - Clausthal-Zellerfeld - Altenau	Markt mit Rathaus, Kaiserworth und Glockenspiel	
(Mo bis Fr)	832	Goslar - Langelsheim - Wolfshagen - Lautenthal - Hahnenklee	Marktbrunnen mit Reichsadler	
Aufzüge	840	Goslar - Clausthal-Zellerfeld - St. Andreasberg	Rathaus mit Huldigungssaal	(05321) 780 630
	440	Goslar - Clausthal-Zellerfeld - Lerbach - Osterode am Harz	Mönchehaus-Museum für moderne Kunst	(05321) 29 570
	460 (RBB)	Goslar - Clausthal-Zellerfeld - Bad Grund - Osterode / Seesen	Frankenberger Plan und Kirche St.Peter u Paul	
	810	Goslar - Oker - Bad Harzburg	Städtisches Museum mit Crodoaltar	(05321) 433 94
	803	Goslar - Bergwerk Rammelsberg	Viele sehenswerte Fachwerk-Straßen und -häuser,	
	801/802	Goslar - Oker - Oker Waldhaus	u.a. Siemenshaus, Brusttuch, Bäckergilde-Haus	

Knotenpunkt	Linien		Am Ort besuchenswert	Kontakt
Halberstadt SV	320/330	Hannover - Hildesheim - Goslar - Halberstadt - Halle	Gotischer Dom mit Domschatzmuseum	(03941) 24 237
Bahnhof	320/330.1	Busverkehr Halberstadt - Osterwieck - Vienenburg	Romanische Liebfrauenkirche mit	(03941) 24 210
Busbahnhof	320/330.1	Busverkehr Halberstadt - Derenburg - Wernigerode	berühmten Chorschranken	Tourist-Information
DB-Reisezentrum	315	Magdeburg - Oschersleben - Halberstadt - Quedlinburg - Thale	Gotische Martinikirche	(03941) 551 815
Mobilitätszentrale	315.1	Busverkehr Halberstadt - Harsleben - Quedlinburg	Burchardi-Kirche mit Cage-Klanginstallation	
Viele Geschäfte	328	Magdeburg - Halberstadt - Blankenburg	Gleimhaus (Literaturmuseum)	(03941) 68 710
Postagentur			Museum Heineanum (Heimische Vogelwelt)	(03941) 55 14 60
Aufzüge			Wieder aufgebautes Stadtzentrum	
Harzgerode	333	Nordhausen - Harzgerode - Alexisbad - Quedlinburg	Schloß mit Heimatstube und Eisenkunstguß	
Bahnhof HSB mit	32/34	Quedlinburg - Gernrode - Alexisbad - Harzgerode - Königerode	aus Mägdesprung	Tourist-Information
Busbahnhof	8	Ballenstedt - Alexisbad - Harzgerode	St. Marienkirche mit barocker Ausstattung und	(039484) 7476703
	38	Harzgerode - Straßberg - Auerberg - Stolberg	sehr seltener Emblematik-Sammlung	
	35	Harzgerode - Königerode - Schielo - Pansfelde - Aschersleben	3 km ins Selketal mit den Ausflugszielen Alexisbad	
	322	Harzgerode - Königerode - Leimbach - Hettstedt	und Mägdesprung	
	33	Harzgerode - Neudorf - Straßberg - Güntersberge		
Hasselfelde	333	Nordhausen - Hasselfelde - Alexisbad - Quedlinburg	Pullman-City II (Westernstadt)	(039459) 73 10
Busbahnhof	265	Wernigerode - Elbingerode - Hasselfelde - Stiege - Allrode -Thale	Harzköhlerei Stemberghaus	(039459) 72 254
(zur HSB 200 m)	261	Blankenburg - Hasselfelde - Trautenstein - Benneckenstein	St. Antoniuskirche (Ottmer-Bau), Do bis So	Tourist-Information
	18	Thale - Friedrichsbrunn - Allrode - Stiege - Hasselfelde	Blumenau-Denkmal (Gründer der Stadt	(039454) 49 132
	450 (VGS)	Sangerhausen - Berga-Kelbra - Stolberg - Hasselfelde	Blumenau in Brasilien)	
Herzberg (Harz) SV	358	Braunschweig - Salzgitter - Osterode am Harz - Herzberg (Harz)	Fachwerk-Schloß (Welfenresidenz,	(05521) 47 99
Bahnhof	357	Göttingen/Bodenfelde - Northeim - Herzberg (Harz) - Nordhausen	"Wiege der Könige") mit Museum	DB-Fahrkarten in
Cafe/Kiosk	357.1	Hamburg - Hannover - Göttingen - Herzberg (Harz) - Nordhausen	Juessee	der Tourist-Info
Presse	450 (RBB)	Herzberg (Harz) - Scharzfeld - Bad Lauterberg - St. Andreasberg	Ochsenpfuhl (Gipskarst-Erdfall)	am Marktplatz
(Mo bis Fr 6.15	451	Herzberg (Harz) - Lonau - Sieber	Rhumequelle (5 km, Radweg)	(05521) 852 111
bis 15.00 Uhr)	453	Herzberg (Harz) - Hörden - Hattorf		
	454	Herzberg (Harz) - Pöhlde - Rhumspringe		
Hettstedt SV	335	Magdeburg - Güsten - Sandersleben - Hettstedt - Sangerhausen	Stadtmauer mit Saigertor (1537)	
Bahnhof (am Berg)/	335.1	Busverkehr Aschersleben - Hettstedt - Lutherstadt Eisleben	Stadtkirche St. Jakobi (spätgotisch)	
Busbahnhof im	335.2	Busverkehr Aschersleben - Hettstedt - Mansfeld - Sangerhausen	Maschinendenkmal in Burgörner	
Stadtzentrum ca. 1	337	Busverkehr Hettstedt - Wippra - Molmerswende	(Älteste deutsche Dampfmaschine)	
km entfernt	322	Harzgerode - Königerode - Braunschwende - Hettstedt	Humboldt-Schloß Burgörner	(03476) 200 753
	411	Hettstedt - Stangerode	(Mansfeld- und Bergbaumuseum)	
Nordhausen SV	357	Göttingen/Bodenfelde - Northeim - Herzberg (Harz) - Nordhausen	Gotischer Dom (Stiftskirche) mit rom. Domkrypta	
Bahnhof/Bahnhofs-	357.1	Hamburg - Hannover - Göttingen - Herzberg (Harz) - Nordhausen	Gotische St. Blasii-Kirche (hier predigte Luther)	
vorplatz mit Bus-	357.4	Frankfurt - Kassel/Fulda - Göttingen - Herzberg - Nordhausen	Museum Tabakspeicher (Industriegeschichte)	(03631) 99 49 70
bahnhof/HSB-Bahn-	600	Kassel / Göttingen - Eichenberg - Leinefelde - Nordhausen	Branntwein-Traditions-Brennerei	(03631) 88 10 91
hof Nordh. Nord	590	Nordhausen - Sangerhausen - Lutherstadt Eisleben - Halle (Saale)	Kunsthaus Meyenburg	
DB-Reisezentrum	601	Erfurt - Straußfurt - Greußen - Sondershausen - Nordhausen	Stadtmuseum "Flohburg" (Stadtgeschichte)	(03631) 472 65 80
HSB-Verkauf	326	Wernigerode - Drei Annen Hohne - Benneckenstein - Nordhausen	Petersberg mit Petrikirchturm und	
Buchhandlung	333	Nordhausen - Harzgerode - Alexisbad - Quedlinburg	ehem. Landesgartenschau-Gelände	Tourist-Information
DB-ServiceStore	E	Nordhausen - Buchholz - Stempeda - Rottleberode - Stolberg	Rathaus mit barockem Roland	(03631) 696 797
Cafe	F	Nordhausen - Leimbach - Steigerthal	Stadtmauerreste	
Aufzüge	G	Ruftaxi Nordhausen Bahnhof - KZ-Gedenkstätte Lager Dora	Gedenkstätte Lager Dora (KZ) mit Stollenanlage	(03631) 49 580
	23	Nordhausen - Neustadt - Ilfeld - Benneckenstein - Hohegeiß	(ehemals Bau der Raketen V1 und V2)	
	24	Nordhausen - Niedersachswerfen - Sülzhayn - Ellrich		
	25	Nordhausen - Branderode - Neuhof - Klettenberg - Mackenrode		

Knotenpunkt	Linien		Am Ort besuchenswert	Kontakt
Osterode am Harz SV	357.3	Göttingen - Wulften/Herzberg (Harz) - Osterode am Harz	Fachwerk-Altstadt mit Kornmarkt	Tourist-Information
Hp Osterode Mitte	358	Braunschweig - Salzgitter - Osterode am Harz - Herzberg (Harz)	Ägidienkirche (Grablege der Welfen)	(05522) 318 333
DB-Agentur in der	440	Goslar - Clausthal-Zellerfeld - Lerbach - Osterode am Harz	Heimatmuseum Ritterhaus am Rollberg	(05522) 91 97 93
Dörgestraße	460 (RBB)	Osterode am Harz - Gittelde - Bad Grund - Clausthal-Zellerfeld	Umfangreiche Stadtmauer-Reste	
	462	Osterode am Harz - Riefensbeek - Kamschlacken	Schachtrupp-Villa ("Kaffeemühle")	
	464/465	Osterode am Harz - Wulften /Katlenburg	Ruine der Burg Osterode	
Quedlinburg SV	315	Magdeburg - Halberstadt - Quedlinburg - Thale	**Weltkulturerbe Historische Altstadt	(03946) 905 624
Bahnhof	315.1	Busverkehr Halberstadt - Harsleben - Quedlinburg	Schloßberg mit **Stiftskirche St. Servatius	(03946) 70 99 00
Busbahnhof	333	Nordhausen - Harzgerode - Alexisbad - Quedlinburg	(Grab König Heinrich I und Königin Mathilde)	
Kiosk	21/253	Wernigerode - Blankenburg - Thale / Quedlinburg	Wiperti-Kirche mit frühromanischer Krypta	(03946) 91 50 82
HVB-Servicebüro	318/100	Quedlinburg - Gernrode - Ballenstedt - Meisdorf - Aschersleben	Lyonel-Feininger-Galerie am "Vogelherd"	(03946) 22 38 u 23 84
(täglich)	318/100	Quedlinburg - Hoym - Frose - Aschersleben	Fachwerk-Museum im Ständerhaus	(03946) 38 28
Aufzüge	32/34	Quedlinburg - Gernrode - Alexisbad - Harzgerode - Königerode	Klopstock-Haus mit Museum	(03946) 26 10
	31	Quedlinburg - Gernrode - Güntersberge - Stolberg	Marktplatz mit Rathaus (Rolandsfigur)	Tourist-Information
	10/17	Thale - Stecklenberg - Gernrode - Quedlinburg / Ballenstedt	Zahlreiche sehenswerte Fachwerkhäuser	(03946) 905 624
Sangerhausen SV	590	Nordhausen - Sangerhausen - Lutherstadt Eisleben - Halle (Saale)	Rosarium (8.300 Rosensorten)	(03464) 19 433
Bahnhof	335	Magdeburg - Güsten - Sandersleben - Sangerhausen - Erfurt	Spengler-Museum mit Mammut-Skelett	(03464) 19 433
Busbahnhof	335.2	Busverkehr Hettstedt/Mansfeld - Sangerhausen	Romanische Ulrichskirche	Tourist-Information
DB-ServiceStore	335.2	Busverkehr Sangerhausen - Blankenheim - Lutherstadt Eisleben	Markt mit Rathaus und got. Jakobikirche	(03464) 19 433
(täglich)	461/462	Sangerhausen - Wettelrode - Großleinungen / Schwenda - Hayn	Im nahen Wettelrode: Schachtanlage	
Kiosk/Imbiß	460 (VGS)	Sangerhausen - Gonna - Pölsfeld - Grillenberg - Wippra	"Röhrigschacht" (Kupferbergbau)	(03464) 587 816
auf dem Vorplatz	450 (VGS)	Sangerhausen - Roßla - Berga - Stolberg - Breitenstein		
	32/460	Sangerhausen - Wippra - Harzgerode - Alexisbad - Quedlinburg		
Sankt Andreasberg	840	Goslar - Clausthal-Zellerfeld - Altenau - St. Andreasberg	**Bergwerksmuseum Samsonschacht	(05582) 12 49
Am Glockenberg	820	Braunlage - Oderteich - Sonnenberg / Oderhaus - St. Andreasberg	Harzer Roller Kanarien-Museum	(05582) 12 49
	450 (RBB)	Herzberg (Harz) - Bad Lauterberg - St. Andreasberg	**Rehberger Graben mit Grabenhaus	(05582) 789
			Besucherbergwerk "Roter Bär"	
Seesen SV	358	Braunschweig - Salzgitter-Ringelheim - Seesen - Herzberg (Harz)	Burg Sehusa, Kern 1592 (heute Amtsgericht)	
Bahnhof	354	Göttingen - Kreiensen - Seesen - Goslar - Bad Harzburg	Heimatmuseum mit Steinway-Zimmer	(05381) 48891
DB-Agentur	460 (RBB)	Goslar - Clausthal-Zellerfeld - Bad Grund - Osterode / Seesen	Steinway-Kurpark	
Presse/Getränke	650	Seesen - Lutter - Salzgitter (- Hildesheim - Hannover)	Barocke St. Andreas-Kirche	Tourist-Information
(Mo bis Fr)	461	Seesen - Rhüden - Derneburg (- Hildesheim - Hannover)		(05381) 75 243
Aufzüge im Bau				
Stolberg	31	Quedlinburg - Gernrode - Güntersberge - Stolberg	Markt mit Rathaus, Saigerturm, Müntzer-Denkmal	
ehemaliger Bahnhof	38	Harzgerode - Straßberg - Auerberg - Stolberg	Schloß der Grafen von Stolberg-Wernigerode	
	450 (VGS)	Sangerhausen - Roßla - Berga - Stolberg - Breitenstein - Hasselfelde	Alte Münze (Museum)	(034654) 85 960
	E	Nordhausen - Buchholz - Rottleberode - Stolberg	Martinikirche	
			Fachwerk-Straßenzüge	
Thale SV	315	Magdeburg - Halberstadt - Quedlinburg - Thale	Hexentanzplatz (Seilbahn), Roßtrappe (Sessellift)	Bodetal Tourist
Bahnhof	21/253	Wernigerode - Blankenburg - Thale / Quedlinburg	Harzer Bergtheater, Walpurgishalle	(03947) 2597
Bushaltestellen	10/17	Thale - Stecklenberg - Gernrode - Quedlinburg / Ballenstedt	Hüttenmuseum	(03947) 72 256
Bodetal-Infor-	263	Thale - Roßtrappe - Treseburg - Blankenburg	Bodetalweg bis Bodekessel und Treseburg	
mation	18	Thale - Hexentanzplatz - Friedrichsbrunn - Treseburg/Hasselfelde	Wendhusen-Turm (ehemaliges Kloster)	
Vienenburg	320/330	Hannover - Hildesheim - Goslar - Vienenburg - Halberstadt - Halle	Eisenbahnmuseum im und am Bahnhof	(05324) 1777
Bahnhof	320/330.1	Busverkehr Vienenburg - Osterwieck - Halberstadt	Ältestes deutsches Bahnhofsgebäude (Cafe)	
DB-Netzagentur	353	Braunschweig - Vienenburg - Bad Harzburg - Goslar	Kloster Wöltingerode mit Brennerei	(05324) 774460
(Mo bis Sa)			Höhenzug "Harly" mit interessanter Flora	

Knotenpunkt	Linien		Am Ort besuchenswert	Kontakt
Walkenried	357	Göttingen/Bodenfelde - Northeim - Walkenried - Nordhausen	**ZisterzienserMuseum Kloster Walkenried	(05525) 95 99 064
Bahnhof	357.1	Hamburg - Hannover - Göttingen - Walkenried - Nordhausen	Teichlandschaft (Klosterteiche)	
DB-Netzagentur	357.4	Frankfurt - Kassel/Fulda - Göttingen - Herzberg - Walkenried	Gipskarst mit "Zwerglöchern"	Tourist-Information
(täglich)	470	Braunlage - Hohegeiß - Walkenried - Bad Sachsa	Naturschutzgebiete "Himmelreich" und	(05586) 96 29 91
	472	Wieda - Walkenried - Bad Sachsa	"Sachsenstein" mit Sachsenburg (1073)	
	471	Walkenried - Bad Sachsa - Steina - Bad Lauterberg	Ausstellung "Gips - Mehr als weißes Pulver"	(05525) 1550
Wernigerode SV	320/330	Hannover - Goslar - Wernigerode - Halberstadt - Halle (Saale)	Fachwerk-Altstadt ("Bunte Stadt am Harz")	
Bahnhof	320/330.1	Busverkehr Wernigerode - Derenburg - Halberstadt	Markt mit Fachwerk-Rathaus,	
HSB-Bahnhof	320/330.1	Busverkehr Wernigerode - Wasserleben - Osterwieck	Gotischem Haus und Brunnen	
Busbahnhof	326	Wernigerode - Drei Annen Hohne - Benneckenstein - Nordhausen	Schloß (Museum)	(03943) 55 30 30
DB-Reisezentrum	325	Wernigerode - Drei Annen Hohne - Schierke - Brocken	Harz-Museum	(03943) 65 44 54
HSB-Fahrkarten	260/874	Bad Harzburg - Eckertal - / Abbenrode - Ilsenburg - Wernigerode	Krellsche Schmiede, Kummelsches Haus	
Gaststätte	21/253	Wernigerode - Blankenburg - Thale / Quedlinburg	Theobaldi-Kapelle	Tourist-Information
Buchhandlung	257	Wernigerode - Drei Annen Hohne - Schierke - Braunlage	Wildpark Christianental	(03943) 553 7835
Postagentur	262	Wernigerode - Elbingerode - Tanne - Benneckenstein - Hohegeiß	Gotische Johanniskirche	
HVB-Bus-Pavillon	265	Wernigerode - Elbingerode - Hasselfelde - Stiege - Allrode - Stolberg	Miniaturenpark "Kleiner Harz"	(03943) 40 89 1011
Aufzüge	288	Wernigerode - Ilsenburg - Plessenburg - Drei Annen Hohne		
Wippra	337	Klostermansfeld - Wippra	Marienkirche mit got. Altar (1500)	
Bahnhof	337	Busverkehr Hettstedt - Wippra - Molmerswende	Museums- und Traditionsbrauerei	(034772) 25 583
	460 (VGS)	Sangerhausen - Grillenberg - Wippra - Braunschwende		
	32/460	Wi-Sel-Bus Sangerhausen - Wippra - Harzgerode - Alexisbad		

SV Der betreffende Knotenpunkt verfügt über einen eigenen Stadtverkehr mit Bus oder Straßenbahn, siehe Auflistung ab Seite 179!

Der Harz verfügt über mehrere Stätten des Weltkulturerbes, die oben stehend und bei den Ausflugszielen jeweils mit zwei Sternen markiert sind (siehe auch Seiten 184 - 185).

Hinweise zur Barrierefreiheit von Umsteigebahnhöfen und Verknüpfungspunkten Bahn/Bus

Bahnhof	Aufzug	DB-Service	Bahnhof	Aufzug	DB-Service	Verknüpfungspunkt	Weg zum Bus niveaugleich		Gleisüberweg mit Schranke	
Aschersleben	ja		Northeim (Han)	ja	ja	Bad Sachsa	ja	10 m	ja	20 m
Bad Harzburg	ja		Quedlinburg	ja		Berga-Kelbra	ja	30 m	ja	50 m
Braunschweig Hbf	ja	ja	Salzgitter-Ringelheim	**Nein**		Gittelde-Bad Grund	ja	10 m	ja	60 m
Göttingen	ja	ja	Sandersleben	ja		Harzgerode	ja	10 m		
Goslar	ja		Sangerhausen	**Nein**		Ilsenburg	ja	20 m		
Halberstadt	ja	Bhf-Mission	Seesen	im Bau*		Klostermansfeld	ja	100 m		
Halle (Saale) Hbf	ja	ja	Vienenburg	**Nein**		Osterode (Harz) Mitte	ja	50 m		
Herzberg (Harz)	im Bau		Wernigerode	ja		Thale Hbf	ja	100 m		
Kreiensen	im Bau*	ja				Walkenried	ja	10 m		
Magdeburg Hbf	ja	ja				Wippra	ja	10 m		
Nordhausen	ja									

im Bau* Zeitnahe Fertigstellung zu erwarten

m = Entfernung zur Bushaltestelle in Metern

Ausflugsziel im Harz	Haltestelle	Linie	Was gibt es zu sehen?	Kontakt
Achtermann	Königskrug	820	Dritthöchster Harzgipfel (934 m), kahle Gipfelkuppe mit	
	Oderbrück	820	Ringsum-Aussicht	
Albertturm (Aussichtsturm)	Bad Grund Höhlenerlebniszentr	460 (RBB)	Startpunkt für den Harzer BaudenSteig (Freitag Ruhetag)	(05327) 1535
	Wildemann Bahnhof	831		
Arboretum	Bad Grund Kurzentrum	460 (RBB)	Seltene Baumarten	
Armeleuteberg	Wernigerode Westerntor	325, 257, 262, 265	Mit Kaiserturm, schöne Aussicht auf Stadt und Schloß	
Auerberg / Josefskreuz (Aussichtsturm)	Auerberg	38	Josefskreuz: Grösstes Eisenkreuz in Europa als Aussichtsturm	(034654) 476
Bahnhof Stöberhai	Wieda Waldstraße Nord	472	Ehemaliger Bahnhof an der Strecke Walkenried-Braunlage	(05586) 8008055
Bauerngraben	Bennungen	590, 461/462	Episodischer See im Gipskarst (tritt unregelmäßig auf)	
****Bergwerk Rammelsberg (Museum)**	Rammelsberg (Stadtbus)	803	Über 1000 Jahre Bergbautradition, Unesco-Weltkulturerbe	(05321) 7500
Bocksberg (Seilbahn)	Hahnenklee Kurhaus	830	Skigebiet, Rodelbahn, "Liebesbankweg"	(05325) 2576
****Teichkaskade Bockswieser Teiche**	Auerhahn	830	Wasserversorgung des Bockswieser und Lautenthaler	
	Kreuzeck	830	Bergbaureviers	
****Buntenbocker Teiche**	Buntenbock Fuhrherrnstraße	440	Wasserversorgung des Clausthaler Bergbaureviers	
Burg Falkenstein	Gartenhaus	35	Hier schrieb Eicke von Repgow den "Sachsenspiegel"	
Burgruine Hohnstein	Neustadt (Hohnstein)	23	Große Burgruine mit schöner Aussicht in das Südharz-Vorland	(036331) 49 049
Burgruine Scharzfels	Scharzfeld Hasenwinkel	450 (RBB)		(05524) 99 70 99
Braunsteinhaus	Ilfeld Bahnhof	23, 326	Gaststätte im Zentrum der früheren Brauneisensteinförderung	(036331) 3 11 10
Brocken	Brocken	325	Aufstieg auch von Oderbrück (820), Ehrenfriedhof (820),	
	Torfhaus	820	Ilsenburg (320/330, 260/874) oder	
	Schierke Bhf/Cafe Winkler	257, 325	Bad Harzburg (320/330, 353, 354, 358.1, 810, 820) möglich	
Carlshaus (Aussichtsturm)	Hasselfelde ZOB	261, 265, 333	HSB-Funkturm, Rundumsicht auf Oberharz, Unterharz und	
	Sophienhof	326	Südharz	
	Trautenstein	261		
****Dammgraben (mit Dammhaus)**	Abzw. Dammhaus, Dammhaus	840	Größter Graben der Oberharzer Wasserwirtschaft	(05328) 98 19 83
Einhornhöhle	Scharzfeld Hasenwinkel	450 (RBB)	Im Dolomit, Knochenfunde vom Höhlenbären	(05521) 99 75 59
Eisenbahnmuseum Vienenburg	Vienenburg	320/330, 353	Historischer Bahnhof mit Kaisersaal, Ausstellung, Freigelände	(05324) 780478
Großer Knollen (Aussichtsturm)	Scharzfeld Hasenwinkel	450 (RBB)	Am BaudenSteig, Montag Ruhetag	(05585) 222
	Sieber Kurverwaltung	451		
Gustav-Adolf-Stabkirche	Hahnenklee Kurhaus	830	Nachbau der Stabkirche Borgund in Norwegen	
Hainholz	Osterode (Harz) Mitte	358, 440, 460 (RBB)	Klassische Gipskarst-Landschaft mit Höhlen und Erdfällen	
	Hörden	453	(Jettenhöhle, Marthahöhle, Klinkerbrunnen)	
Hanskühnenburg (Aussichtsturm)	Stieglitzecke	840	Auf dem "Acker", am BaudenSteig, Donnerstag Ruhetag	(0170) 8640348
	Sieber Kurverwaltung	451		
	Lonau Dorfgem.Haus	451		
Harzburg	Bad Harzburg Burgbergbahn	810, 820, Stadtbus	Burganlage der Kaiser Heinrich IV und Kaiser Otto IV.	
Heimkehle (Gipshöhle)	Uftrungen Abzw Heimkehle	450 (VGS)	Im 2. Weltkrieg wurden hier Junkers-Triebwerke gebaut	
Herzberger Schloß (Museum)	Herzberg Schloß	358, 450 (RBB)	"Wiege der Könige": Stammhaus der Welfen und engl. Könige	(05521) 4799
Hexentanzplatz	Hexentanzplatz	18	Auch mit Seilbahn von Thale erreichbar	(03947) 25 00
****Höhlenerlebniszentrum Iberg**	Bad Grund Höhlenerlebniszentr	460 (RBB)	mit Nachbau der Lichtensteinhöhle, Iberger Tropfsteinhöhle	(05327) 82 93 91
Hohnekamm (Klippengebiet)	Drei Annen Hohne	257, 288, 325, 326		
Hufhaus	Netzkater	326, 333	Ausflugslokal in der Nähe der Nordhäuser Talsperre	(036331) 48 125
	Neustadt (Hohnstein)	23		
Kästeklippen (mit Kästehaus)	Kästeklippen	866	Großes Klippengebiet oberhalb des Okertals	(05321) 69 13

Ausflugsziel im Harz	Haltestelle	Linie	Was gibt es zu sehen?	Kontakt
Kloster Drübeck	Drübeck West	260/874	Romanische Klosterkirche mit typischem Westwerk	(039452) 94300
Kloster Ilsenburg	Ilsenburg Bahnhof	330, 260, 288	Teilweise erhaltene romanische Klosterkirche	
Kloster Michaelstein (Museum)	Waldmühle/Michaelstein	21/253	mit Klostergarten (Gewürz- und Heilkräuter des Mittelalters)	(03944) 90300
****Kloster Walkenried (Museum)**	Walkenried Bahnhof	357, 470, 471, 472	mit speziellen Führungen auch für Kinder im Klostermuseum	(05525) 9599064
Kloster Wöltingerode	Wöltingerode	822	Benediktinerkloster mit Brennerei, Bäckerei, Kräutergarten	(05324) 774460
Kräuterpark Altenau	Altenau Markt	831, 840	1.500 Kräuter und Gewürzpflanzen	(05328) 91 16 84
****Kuttelbacher Teich**	Hahnenklee Kurverwaltung	830, 832	Bergbauteich, heute Baden/Rudern	
KZ-Gedenkstätte Lager Dora	Nordhausen-Krimderode	326, 333, 23, 24, G	Gedenkstätte, Museum, Stollen des V-Waffen-Baus	(03631) 49 580
****Lautenthaler Kunstgraben**	Lautenthal Silberhütte	831	Graben zur Versorgung der Lautenthaler Bergwerke	
	Wildemann Kurverwaltung	831		
****Maaßener Gaipel**	Lautenthal Silberhütte	831	Ausflugsgaststätte im Lautenthaler Bergbaurevier	(05325) 52 87 44
Matthias-Schmidt-Berg	St Andreasberg Skilift	450 (RBB)	Wintersportgebiet und Sommerrodelbahn	
Molkenhaus	Molkenhaus	875	Ausflugsgaststätte zwischen Radau- und Eckertal	(05322) 784344
Museumsbergwerk Büchenberg	Elbingerode Schaubergwerk	257, 262, 265	Eisenerzbergbau bis in jüngste Zeit	(039454) 42200
Museumsbergwerk Drei Kronen & Ehrt	Rübeland Schaubergwerk	258, 265	Abbau von Brauneisenstein und Schwefelkies	(039454) 42910
****Museumsbergwerk Knesebeckschacht**	Bad Grund Knesebeckschacht	460 (RBB)	Blei-Zink-Silber-Bergbau, mit einmaligem Hydrokompressor	(05327) 2858
****Museumsbergwerk Lautenthals Glück**	Lautenthal Bergwerksmuseum	831, 832	Blei-Zink-Silber-Bergbau	(05325) 4490
****Museumsbergwerk 19-Lachter-Stollen**	Wildemann Bahnhof	831	Silber-Blei-Bergbau	(05323) 6628
Museumsbergwerk Rabensteiner Stollen	Netzkater	23, 326, 333	früherer Abbau von Steinkohle, Fahrzeugpark	(036331) 48153
Museumsbergwerk Röhrigschacht	Wettelrode	461/462	Kupferschiefer	(03464) 587816
****Museumsbergwerk Samsonschacht**	St. Andreasb Schützenhaus	820, 840	mit funktionsfähiger "Fahrkunst"	(05582) 1249
Museumsbergwerk Scholmzeche	Bad Lauterberg Postplatz	450 (RBB), 471	Eisenstein-Suchstollen	(05524) 92040
****Oberharzer Bergwerksmuseum**	Zellerfeld Thomas-Merten-Pl.	440, 830, 831, 840	mit Geschichte des Drahtseils, großes Freigelände	(05323) 98950
****Oderteich**	Oderteich/Abzw Oderteich	820	Talsperre des 17. Jahrhunderts zur Bergbauversorgung	
Plessenburg	Plessenburg	288	Ausflugsgaststätte oberhalb der Ilse nahe dem Hohnekamm	(03943) 60 75 35
****Polsterberger Hubhaus**	Polsterberg	840	Teil der Oberharzer Wasserwirtschaft	(05323) 55 81
Poppenberg (Aussichtsturm)	Neustadt (Hohnstein)	23	Blick auf Hochharz und das Südharzvorland (Kyffhäuser, Hainleite)	
	Ilfeld Bahnhof	23, 326, 333		
Pullman City II	Hasselfelde Pullman City	261, 265	Westernstadt	(039459) 73 10
Rabenklippe	Rabenklippe	875	Ausflugsgaststätte, Klippe oberhalb der Ecker, Luchsgehege	(05322) 28 55
Ramberg	Sternhaus (-Ramberg)	333, 32/34, 8	Granitmassiv, der "Brocken des Unterharzes"	
Ravensberg (Aussicht)	Bad Sachsa Am Kurpark	470, 471, 472	Am BaudenSteig, Im Winter Skibetrieb	(05523) 953895
Regenstein (Felsenburg)	Regenstein B 81	21/253, 258	Burg der Regensteiner Grafen, später preußische Festung	(03944) 612 90
****Rehberger Graben (mit Grabenhaus)**	Oderteich oder Jordanshöhe	820	Der Rehberger Graben versorgt die Andreasberger Bergwerke	(05582) 789
Rhumequelle	Rhumequelle	454	Eine der grössten Quellen in Europa (Karsterscheinung)	
Rinderstall	Oderhaus	820	Autofreie Ausflugsgaststätte im oberen Odertal	(05582) 740
Rosarium	Sangerhausen Bahnhof	590, 335, 335.2	Über 8.300 Rosensorten	(03464) 194 33
Roßtrappe	Roßtrappe	263	Auch mit Sessellift von Thale erreichbar	
Rübelandbahn	Blankenburg Bahnhof	21/253, 258, 328	Technisches Denkmal mit Museumsbahnbetrieb	(03944) 28 98
Rübeländer Tropfsteinhöhlen	Rübeland Gemeinde	254, 258, 265	Baumanns- und Hermannshöhle mit Tropfsteinen u Grottenolmen	(039454) 4 91 32
Salzaquelle	Nordhausen-Salza	357	Karstquelle, gespeist aus Wasser der Wieda und Zorge	
Schäderbaude	Schäderbaude	832	Rustikale Waldgaststätte des Harzklubs (Mi, Sa und So ab 11.00 Uhr)	

Ausflugsziel im Harz	Haltestelle	Linie	Was gibt es zu sehen?	Kontakt
Schalke (Aussichtsturm)	Auerhahn	830	Blick auf Ober- und Hochharz und Nordharzvorland	
Spengler-Museum	Sangerhausen Bahnhof	590, 335, 335.2	Vollständig erhaltenes Mammut-Skelett aus Edersleben	(03464) 194 33
****Sperberhaier Damm (Dammhaus)**	Abzw. Dammhaus	840, 462	Künstlicher Damm für den "Dammgraben"	(05328) 98 19 83
Spiegeltaler Zechenhaus	Wildemann Bahnhof	831	Ausflugsgaststätte im Spiegeltal bei Bergwerksteichen	(05323) 96783
	Bockswiese	830		
Sonnenberg	Sonnenberg	820, 840	Skigebiet mit Liften, Rodelbahn, Loipen	
****Steile Wand**	Torfhaus	820	Zur "Wiege des Dammgrabens"	
Steinerne Renne	Steinerne Renne	288, 325, 326	Zug hält unterhalb, Bus hält oberhalb der Steinernen Renne	
Stemberghaus (Harz-Köhlerei)	Stemberghaus	261, 265	Holzverkohlung im Meiler und Köhlereimuseum	(039459) 72 254
Sternhaus	Sternhaus (-Ramberg)	8, 32/34, 333	Wanderung zum Ramberg (Unterharzer Granit-Massiv)	(039485) 273
Stöberhai	Wieda Waldstraße, Nord	472	Über 700 m, der "Brocken des Südharzes"	
Südharzer Eisenhüttenmuseum	Bad Lauterberg Schanzenstr	450 (RBB), 471	In der Königshütte, einmaliger Hüttenbrunnen	(05524) 4919
Teufelsmauer	Blankenburg Bahnhof	21/253, 258, 328	Felsrippe aus Quadersandstein mit bizarren Gebilden,	
	Timmenrode	21/253, 263	darunter "Hamburger Wappen", "Großvater"	
	Teufelsmauer	10/17		
Torfhaus	Torfhaus	820	Aufstieg zum Brocken, Nationalpark-Informationszentrum	
Uhrenmuseum Bad Grund	Bad Grund Kurzentrum	460 (RBB)	1.600 Exponate	(05327) 10 20
Viktorshöhe	Sternhaus (-Ramberg)	333, 32/34, 8	Höchster Punkt des Rambergs	
Wettelroder Kunstteich	Kunstteich	461/462	1729 angelegter Stauteich für Wettelroder Kupferbergbau	
****Wiesenbeker Teich**	Bad Lauterberg Schanzenstr	450 (RBB), 471	Stauteich für das Lauterberger Bergbaurevier	
Wilhelm-Raabe-Warte (Aussichtsturm)	Blankenburg Ziegenkopf	258	Ausblick auf Blankenburg, den Regenstein und das Harzvorland	
Wolfswarte (Bruchberg)	Torfhaus	820	920 m hoch gelegene Felsenklippe mit Rundumsicht	
	Altenau Markt	831, 840		
Wurmberg (Seilbahn)	Braunlage Eisstadion	820	Zweithöchster Harzberg (972 m) mit Sprungschanze	(05520) 99 930
	Braunlage von-Langen-Straße	257, 470, 820	(Plateau 1.000 m) und Ski- und Mountainbikeabfahrten	
Ziegenkopf (Aussichtsturm)	Blankenburg Ziegenkopf	258	Ausblick auf Blankenburg, den Regenstein und das Harzvorland	

Weitere Harzorte und Haltestellen mit Liniennummern

(Fortsetzung auf der Folgeseite)

Albrechtshaus	333	**Forsthaus Fürst Viktor**	33	**Liebenburg**	610/860	**Schwenda**	452, 461/462
Alexisbad	315, 333, 32/34, 8, 33	**Freckleben**	335	**Limpichbrücke**	462	**Sieber**	451
Allrode	265, 31, 18	**Freiheit (Osterode)**	440	**Lonau**	451	**Siebigerode**	335.2
Almsfeld	261, 263	**Friedrichsbrunn**	31, 18, 315	**Lutherstadt Eisleben**	590, 335, 335.1, 337	**Siersleben**	335.1
Altenbrak	263	**Friedrichshöhe**	333, 31, 450	**Lutter a Barenberge**	650	**Silberhütte (Anhalt)**	333, 38, 33
Alterode	411	**Friesdorf**	337	**Mackenrode**	25	**Silberhütte (St. Andr)**	450 (RBB)
Annarode	335.2	**Frose**	320/330, 334, 318	**Mägdesprung**	333, 32/34, 8	**Silbernaal/Medingschacht**	831, 460(RBB)
Appenrode	24	**Gartenhaus**	35	**Mandelholz**	254, 257	**Siptenfelde**	33
Astfeld	831, 832	**Gatersleben**	330, 334	**Mansfeld**	335, 335.1, 335.2, 337	**Sonnenberg**	820, 840
Arnstein	411	**Giersleben**	334, 335	**Meisdorf**	334, 318/100	**Sophienhof**	326, 23
Auerhahn	830, 831/840	**Gittelde**	358, 460 (RBB)	**Molmerswende**	Zu 337, 35	**Sorge**	326, 262

Bad Grund 358, 460
Bad Suderode 333, 318/100, 32, 31, 10/17
Badenhausen 460 (RBB)
Barbis 357, 471, 450
Bartolfelde 471
Bennungen 590, 450 (VGS)
Benzingerode 21/253
Berga-Kelbra 590, 450 (VGS)
Birkenmoor 333
Biesenrode 337
Blankenheim (Sgh) 590, 335.2
Bleicherode 600/357
****Bockswiese** 830
Börnecke (Harz) 328
Börßum 353
Bornhausen 461
Branderode 25
Braunschwende 337, 322, 498
Breitenbach 461/462
Breitenstein 31, 495
Brunnenbachsmühle 470
Buchholz E
Bündheim 810
****Buntenbock** 440
Cattenstedt 21/253, 261, 263
****Dammhaus** 840, 462
Dankerode 32/34
Darlingerode 320/330, 260/874, 288
Degenershausen 35
Derenburg 320/330.1
Ditfurt 315, 315.3
Dörnten 610/860
Drei Annen Hohne 326, 325, 257, 288
Drohndorf-Mehringen 335
Drübeck 260/874, 288
Eckertal 260/874
Ehrenfriedhof 820
Elbingerode (Hattorf) 453
Elend 257, 326
Emseloh 335.2
Endorf 35
Erbprinzentanne 830
Ermsleben 318/100, 35
Eulenburg 462
Festenburg 841
Flambacher Mühle 440
Gonna 498
Görsbach 590
Grillenberg 498
Großleinungen 461/462
Großörner 335.2, 322
Güntersberge 333, 31, 33
Güsten 334, 335
****Hahnenklee** 354, 610, 830, 832
Hainrode 461/462
Harkerode 411
Harlingerode 810
Harsleben 315.1
Harzungen 23
Hattorf 357, 357.1, 453
Hayn 461/462
Heimathütte (Hohegeiß) 470
Heimburg 21/253
Helbra 335.1
Heringen (Helme) 600/590
Hermannsacker E
Hirschbüchenkopf 33
Hohegeiß 357.2, 470, 262, 23
Hohnepfahl 288
Horla 461/462
Hüttenrode 258, 328
Hüttschenthal 831
Ilfeld 326, 333, 23
Ilsenburg 320/330, 260/874
Internat Haus Sonnenberg 820, 840
Jerstedt 610/860
Königerode 32/34, 35
Königshütte 257, 262
Kamschlacken 462
Katlenburg 357, 357.3
Katzenstein 460 (RBB)
Klettenberg 25
Klostermansfeld 335, 335.1, 335.2, 337
Kreuzeck 830
Langelsheim 354, 831, 832
Langenstein 320/330.1, 328
Lasfelde 460 (RBB)
****Lautenthal** 831, 832
Leimbach 335.2
Leinemühle 35
Lengefeld 461/462
Lerbach 440
Morungen 461/462
Münchehof 358
Nachterstedt-Hoym 334
Nauen (Harz) 650
Neinstedt 315, 315.3, 10/17
Neudorf 32/34, 33
Neuekrug 650
Neuhof 25, 471, 472
Neustadt (Hohnstein) 23
Neuwerk 258
Netzkater 326, 333, 23
Niedersachswerfen 357, 326, 23, 24
Nüxei 471
Obersdorf 460 (VGS)
****Oderbrück** 820
Oderhaus 820
Oker 320/330, 353, 810
Osterhagen 471
Osterwieck 320/330.1
Othfresen 610/860
Pansfelde 35/427
Paßbruch 461/462
Petershütte 460 (RBB)
Pfeildenkmal 18
Pferdeköpfe 460 (VGS)
Pölsfeld 460 (VGS)
****Prinzenteich** 440
Rathmannsdorf Zu 334
Rhüden 461
Rieder 318/100, 10/17
Riefensbeek 462
Riestedt 590, 335.2
Roseburg 318/100, 10/17
Roßla 590, 450 (VGS)
Rotha 461/462
Rottleberode 450 (VGS), E
Rübeland 265, 258, 328
Sandersleben 320/330, 335
Schauen Zu 320/330
Scharzfeld 450 (RBB)
Schierke 325, 257
Schielo 35
Schierstedt 335, 334
Schirmbuche 18
Schladen (Harz) 353
Schulenberg 841
Stangerode 411
Stapelburg 320/330, 260
Staßfurt 334, 335
Stecklenberg 10/17
Steina 471
Stempeda E
Sternhaus 333, 32/34, 8
Stiege 333, 265, 495
Stieglitzecke 840
Straßberg 333, 38, 33
Sülzhayn 24
Sylda 411
Tanne 262
Taternplatz 460 (RBB)
Tettenborn 471
Tiefenbachmühle 326
Timmenrode 21/253
Tilkerode Zu 337
****Torfhaus** 353, 462, 820
Trautenstein 261
Treue Nachbarteiche 33
Treseburg 263, 18
Ulzigerode 411
Vatterode 337
Walbeck 335.1, 418/421
Wallhausen 590, 450 (VGS)
Warnstedt 10/17
Wasserleben 320/330.1
Wegeleben 320/330, 315
Welbsleben 418/421
Wendefurth 261, 263
Werna 24
Westdorf 411
Westerhausen 21/253, 10/17
Wettelrode 461/462
Wieda 472
Wienrode 21/253, 261, 263
Wieserode 35
****Wildemann** 831
Wimmelburg 335.1, 335.2
Windhausen 460 (RBB)
Wolfsberg 461/462
Wolfshagen 832
Woffleben 357, 24
Wulften 357, 357.3, 464/465
Zorge 470

Hinweise zu Fahrscheinen

Im Harz sind unterschiedliche Aufgabenträger und Verkehrsverbünde für die Gestaltung und Durchführung des öffentlichen Personenverkehrs zuständig. Dies ist der Zugehörigkeit des Harzes zu drei Bundesländern geschuldet. Einen einheitlichen Fahrschein, der harzübergreifend gilt, gibt es derzeit nicht. Lediglich das "Schöne Wochenend"- und das "Quer durchs Land"-Ticket der Deutschen Bahn werden im gesamten Harzer Bahnverkehr mit Ausnahme der Harzer Schmalspurbahn, dafür aber auch in allen Bussen im Westharz (Kreise Goslar und Osterode am Harz) anerkannt.

Für den Bahn- und Busverkehr gelten - grob - nachstehende Verantwortlichkeiten und Besonderheiten:

Landkreis	Zuständig / Auskünfte bei	Im Bus gültige Bahn-Tickets	Fahrradmitnahme	Besondere Angebote
Goslar	Zweckverband Großraum Braunschweig Verbundtarif VRB www.vrb-online.de www.rbb-bus.de www.kvg-braunschweig.de	Niedersachsen-Ticket Wochenend-Ticket	Im Bus kostenlos*)	Übergangstarif HARZ mit Kreis Osterode, hierfür die Urlauberkarte (3 Tage, 5 Personen)
Harz	Verkehrs- und Tarifgemeinschaft Ostharz (VTO) für den Linienbusverkehr www.insa.de www.hvb-harz.de	In der Linie 203 Halberstadt-Osterwieck gelten S-Anhalt-Ticket und Wochenendticket	Im Zug kostenlos Bei den HSB kostenlos Im Bus kostenlos*)	HarzTourCard (3 Tage, 5 Personen) HarzMobilCard Selkebahn-Ticket (Zug+Bus im Selketal) HATIX (kostenlose Mitnahme von Urlaubern mit Kur- oder Gästekarte)
Mansfeld-Südharz	Verkehrsgesellschaft Südharz (VGS) www.insa.de www.vgs-suedharzlinie.de	In den Linien 410 und 420 sowie 450 Berga-Stolberg gelten S-Anhalt-Ticket und Wochenend-Ticket	Im Zug kostenlos Im Bus kostenlos*)	Wi-Sel-Ticket für Wipper- und Selketal (auch für die HVB-Linie Quedlinburg - Wippra) HATIX gilt in den Linien Hasselfelde - Stolberg und Harzgerode - Wippra
Nordhausen	Verkehrsbetriebe Nordhausen (VBN) www.verkehrsbetriebe-nordhausen.de		Im Zug kostenlos Bei den HSB kostenlos Im Bus kostenlos*)	
Osterode am Harz	Verkehrsverbund Süd-Niedersachsen (VSN) www.vsninfo.de	Niedersachsen-Ticket Wochenend-Ticket	Im Bus kostenlos*)	Übergangstarif HARZ mit Kreis Goslar, hierfür die Urlauberkarte (3 Tage, 5 Personen)

*) Die kostenlose Mitnahme im Bus erfolgt nach Maßgabe freier Plätze. Kinderwagen usw. haben Vorrang. Im Zweifel entscheidet der Fahrer. In Kleinbussen und Linientaxen ist keine Mitnahme möglich. Auf den Linien 318 Quedlinburg - Aschersleben, 23 Nordhausen - Hohegeiß und 450 Herzberg - St. Andreasberg werden zeitweise Fahrradanhänger bzw. Fahrradträger am Omnibus mitgeführt.

Für die Harzer Schmalspurbahnen (HSB) gilt kreis- und länderübergreifend ein besonderer Tarif. Die HSB erreichen Sie im Internet unter www.hsb-wr.de
Der Bereich Aschersleben/Staßfurt/Güsten (Salzlandkreis) gehört zum Magdeburger Verkehrsverbund, hier gilt der "marego"-Tarif. Infos www.kvg-salzland.de
Alle Aufgabenträger und Verbünde sind auch im Internet vertreten. Sie können Fahrplan- und Fahrpreisauskünfte sowie aktuelle Fahrplantabellen dort abrufen.

Im Landkreis Harz besteht für Urlauber in den meisten Kommunen das HATIX-Angebot zur kostenlosen Fahrt in allen Omnibussen im Kreisgebiet. Bitte fragen Sie nach!

Liniennetz Schiene

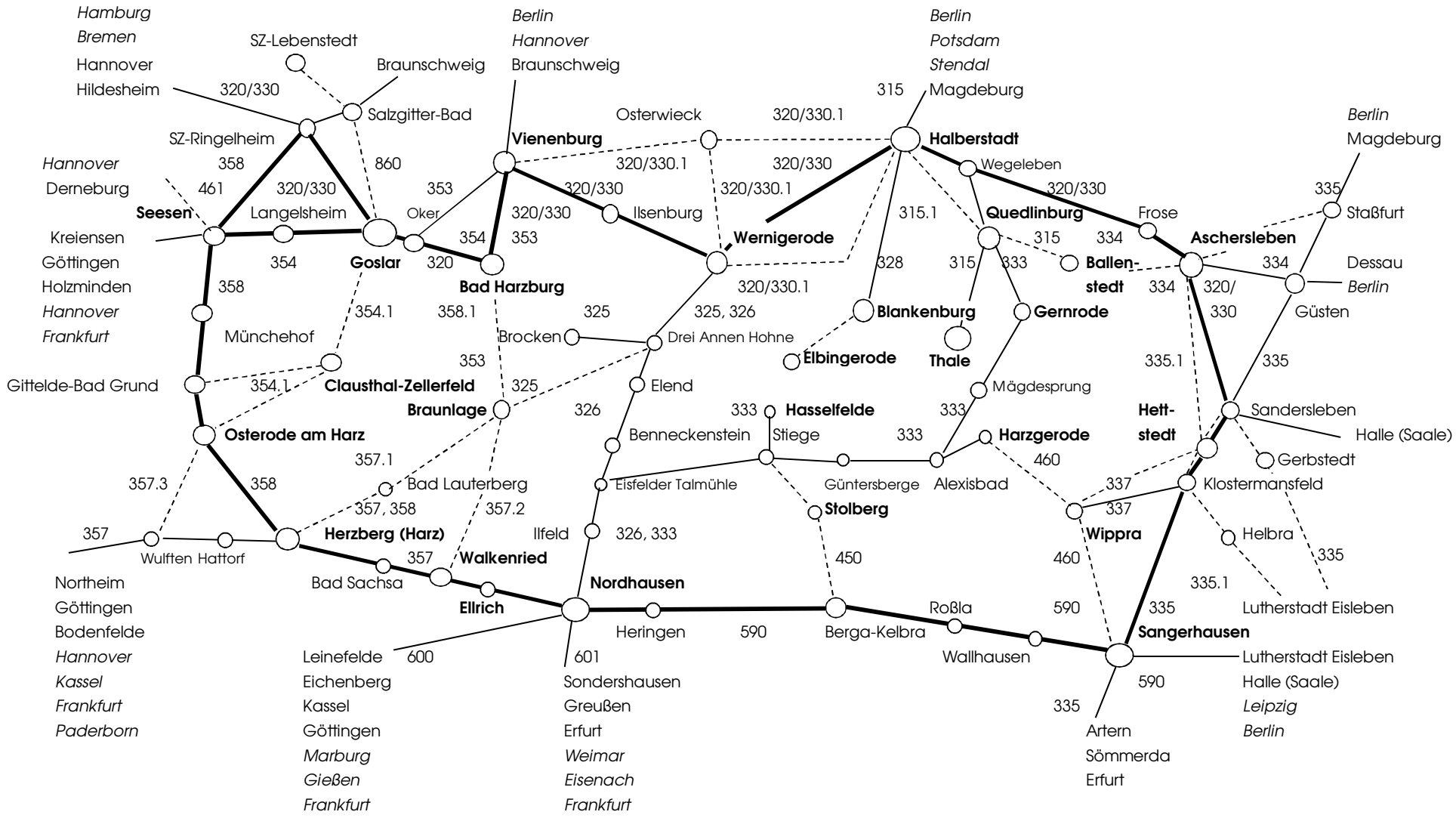

Anerkennung von Schienenfahrausweisen in Buslinien: In allen Linien in den Landkreisen Goslar und Osterode am Harz gelten Niedersachsen-Ticket und Wochenend-Ticket. In den Linien VGS-410 Aschersleben - Hettstedt - Lutherstadt Eisleben, VGS-420 Hettstedt - Mansfeld - Lutherstadt Eisleben - beide in Tabelle 335.1 dargestellt - sowie VGS-450 Berga-Kelbra - Stolberg und HVB-203 Halberstadt - Osterwieck (Tabelle 320/330.1) gelten Sachsen-Anhalt-Ticket, Sachsen-Ticket, Thüringen-Ticket und Wochenend-Ticket.

Liniennetz Bus
Oberharz und Nationalpark

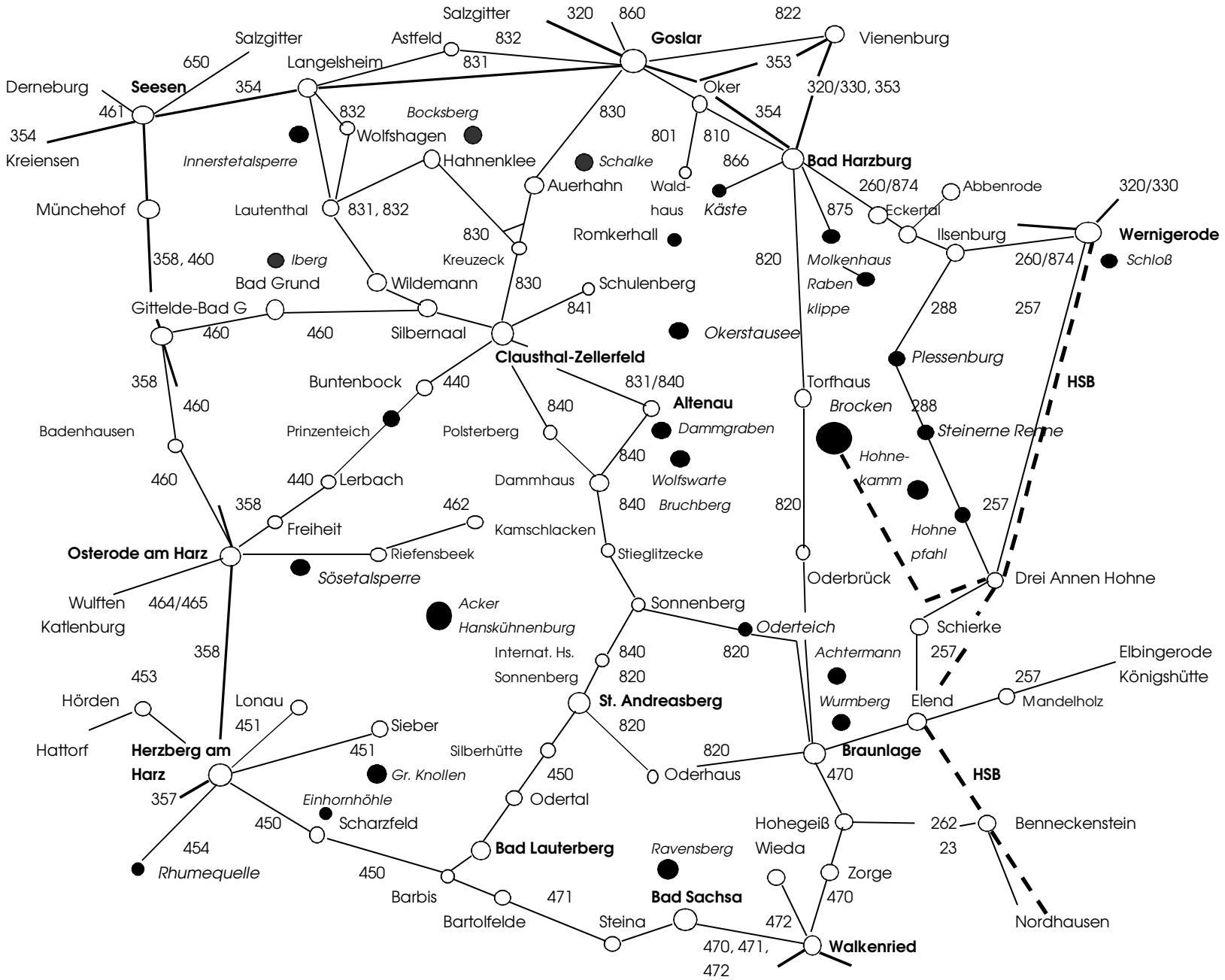

Mehr über den Harz erfahren? Der Harzer Tourismus-Verband (HTV) mit Sitz in Goslar berät Sie gern. Im Internet unter www.harzinfo.de, telefonisch unter (05321) 34040. Anschrift: Marktstraße 45, 38640 Goslar. Email an: info@harzinfo.de.

Liniennetz Bus
Zentralharz

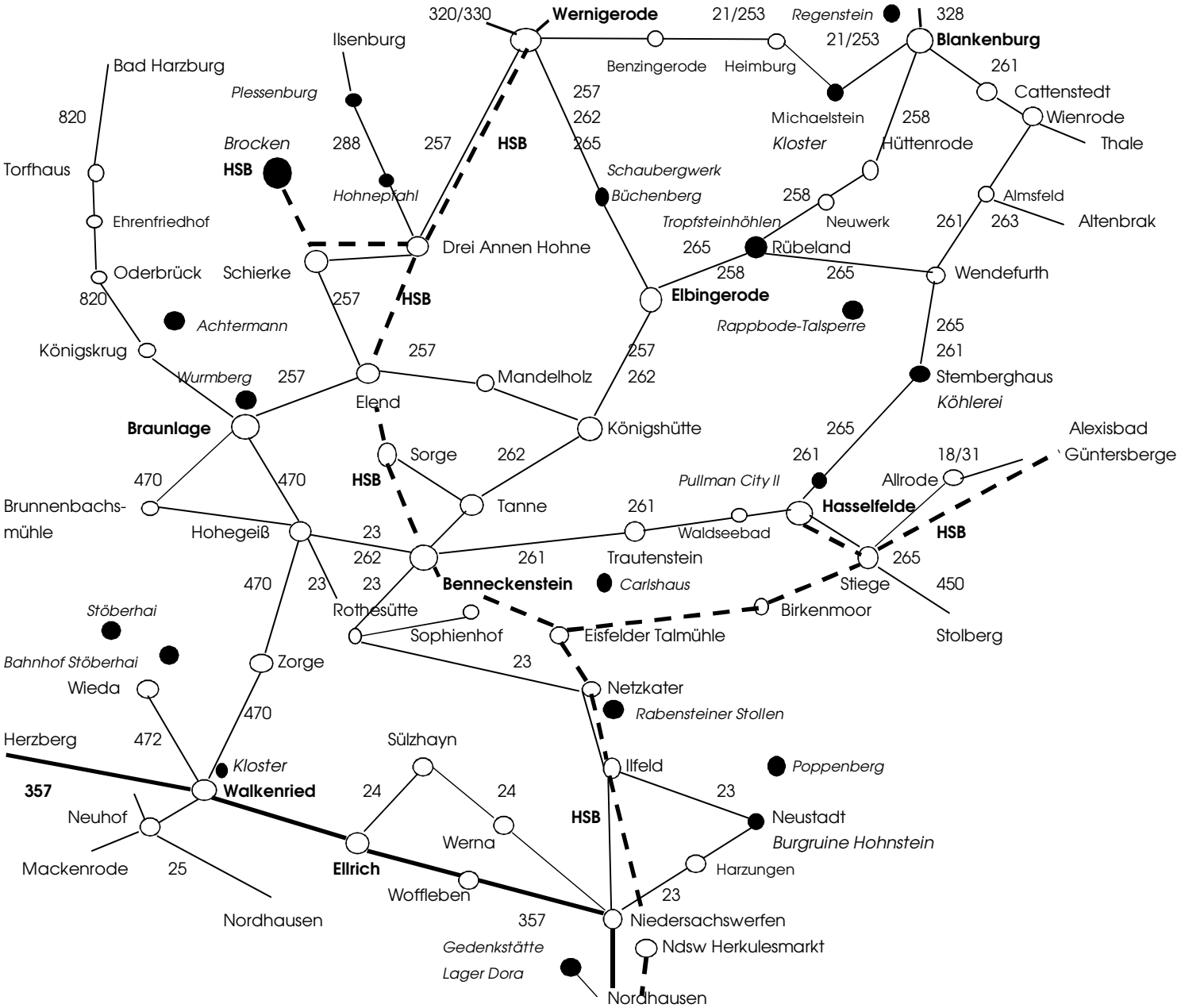

Mehr über den Harz erfahren? Der Harzer Tourismus-Verband (HTV) mit Sitz in Goslar berät Sie gern. Im Internet unter www.harzinfo.de, telefonisch unter (05321) 34040. Anschrift: Marktstraße 45, 38640 Goslar. Email an: info@harzinfo.de.

Liniennetz Bus
Ostharz / Mansfeld

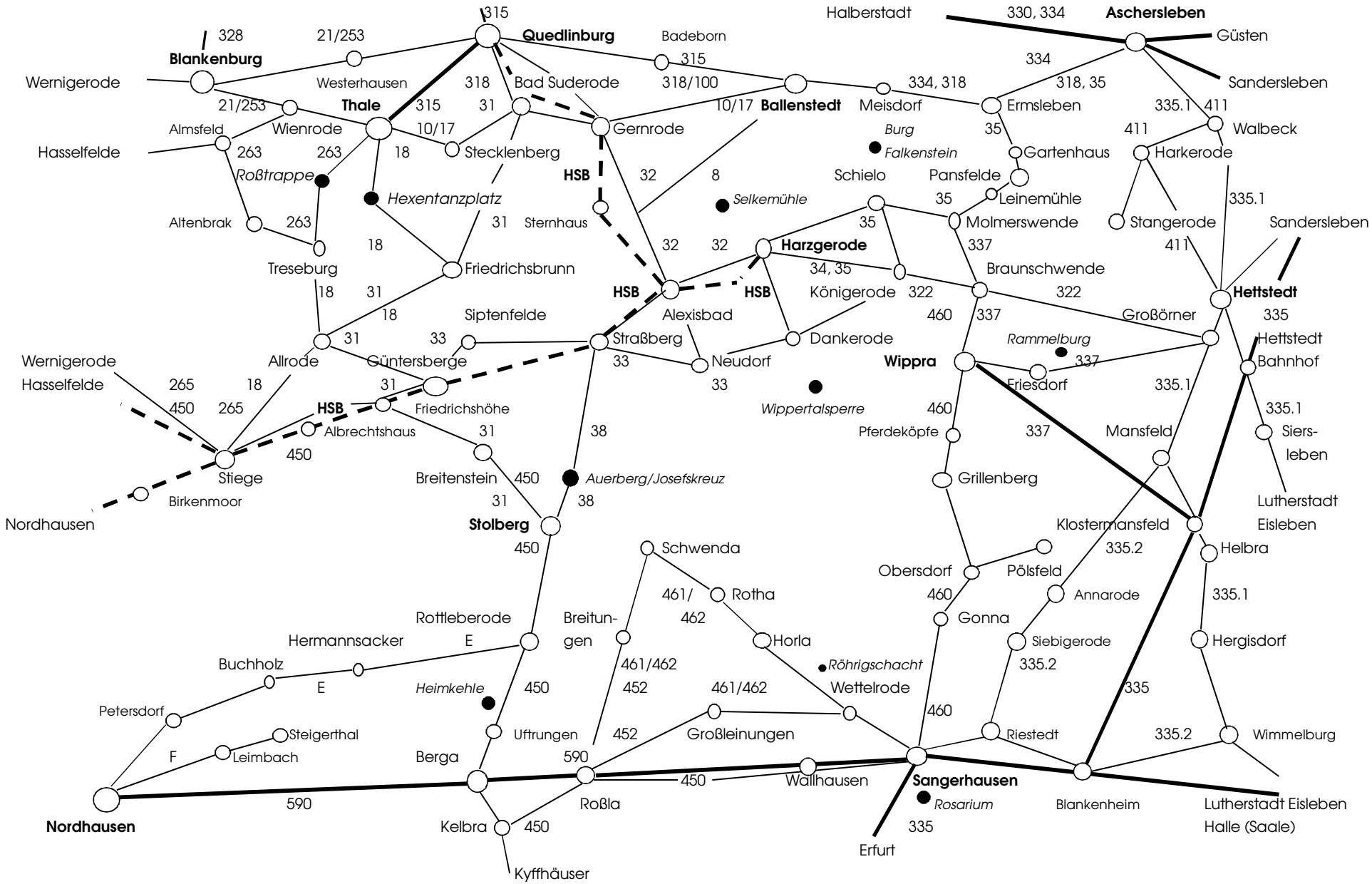

Mehr über den Harz erfahren? Der Harzer Tourismus-Verband (HTV) mit Sitz in Goslar berät Sie gern. Im Internet unter www.harzinfo.de, telefonisch unter (05321) 34040. Anschrift: Marktstraße 45, 38640 Goslar. Email an: info@harzinfo.de.

Verkehrstage	A	A	tgl	A	A	C	A	C	W	A	A	W	W	W	tgl	A	tgl	tgl	tgl	W	tgl	tgl	tgl	tgl	tgl
ICE Hamburg Hbf																	*W519*							*6 18*	
Hannover Hbf																	*W638*							*7 38*	
RE Bremen Hbf													*4 19*				*5 19*							*6 18*	
Hannover Hbf													*5 38*				*6 38*							*7 38*	
ICE Dortmund Hbf																								*W547*	
Hannover Hbf																								*W728*	
Hannover Hbf											von		**5 46**			von	**6 51**			von				**7 48**	von
Hildesheim Hbf											Kreien-		6 14			Kreien-	7 21			Kreien-				8 14	Kreien-
Derneburg											sen		6 29			sen	7 32			sen				8 29	sen
Salzgitter-Ringelheim											(		6 43			(	7 44			(				8 43	(
Goslar											**6 17**		**6 57**			**7 16**	**7 55**			**8 21**				**8 57**	**9 17**
Goslar									**A526**	**6 10**	**6 21**		**6 58**	**7 03**		**7 30**	**7 59**	**8 09**		**8 28**				**8 58**	**9 18**
Oker									A531	|	6 26		7 03	|		7 35	|	8 14		8 33				9 03	9 23
Bad Harzburg									**A538**	(	**6 33**		**7 11**	(		**7 42**	**8 09**	(		**8 40**				**9 11**	**9 30**
									|															
Bad Harzburg									**5 47**	)	o	**6 51**	o	)		o		)	**8 15**	o	**8 51**			o	o
Vienenburg									**5 54**	**6 19**		**6 58**		**7 13**				**8 20**	**8 24**		**8 58**				
RB 353 Braunschweig Hbf										*5 13*				*6 26*								*8 26*			
Vienenburg										*5 47*				*7 01*								*9 01*			
Vienenburg									**5 55**	**6 20**		**7 01**		**7 13**				**8 21**	**8 24**		**9 01**	**9 11**			
Stapelburg									(	|		(		7 22				(	|		(	9 19			
Ilsenburg			A447	5 28		5 31		6 23	nach	6 31		nach		7 27				nach	8 35		nach	9 27			
Darlingerode			A453	5 33		5 36		6 28	Braun-	6 36		Braun-		7 32				Braun-	|		Braun-	9 32			
Wernigerode			**A459**	**5 39**		**5 42**		**6 34**	schweig	**6 42**		schweig		**7 38**				schweig	**8 43**		schweig	**9 38**			
Heudeber-Danstedt			A506	5 48		5 48		6 40		6 48				7 45					|			9 45			
Halberstadt			**A515**	**5 57**		**5 57**		**6 50**		**6 56**				**7 54**					**8 56**			**9 54**			
HEX 315 Halberstadt				**6 01**		*6 01*		*7 01*		*7 01*				**8 01**					*9 01*			**10 01**			
Magdeburg Hbf				**6 44**		*6 44*		*7 45*		*7 45*				**8 44**					*9 44*			**10 44**			
HEX 328 Halberstadt			*A542*					*7 05*		*7 05*				*W805*					*9 05*			*10 05*			
Blankenburg			*A605*					*7 28*		*7 28*				*W828*					*9 29*			*10 28*			
HEX 315 Halberstadt			*5 30*	*6 07*		*6 07*		*7 06*		*7 06*				*8 06*					*9 06*			*10 06*			
Thale Hbf			*5 59*	*6 41*		*6 42*		*7 42*		*7 42*				*8 42*					*9 42*			*10 42*			
Halberstadt	**4 36**		**5 17**		**6 03**		**6 49**	**6 52**		**7 02**					**8 13**				**9 02**				**10 13**		
Wegeleben	4 42		5 24		6 08		6 55	6 57		|					8 19				|				10 19		
Gatersleben	4 51		5 33		6 17		7 04	7 06		7 13					8 28				9 13				10 28		
Frose	5 00		5 41		6 30		7 13	7 15		|					8 37				|				10 37		
Aschersleben	**5 05**		**5 46**		**6 36**		**7 19**	**7 20**		**7 24**					**8 42**				**9 24**				**10 42**		
RB 334/335 nach Güsten	*5 15*		*5 58*		*6 49*		*7 45*	*7 45*		*7 47*					*8 49*				*9 47*				*10 49*		
Aschersleben	**5 09**	**5 37**	**5 47**		**6 37**		o	**7 21**		**7 28**					**8 43**				**9 25**				**10 43**		
Sandersleben	**5 21**	**5 47**	**6 00**		**6 49**			**7 28**		**7 34**					**8 56**				**9 31**				**10 56**		
RE 335 nach Sangerhausen		**5 47**			*7 12*										*9 12*								*11 12*		
Sandersleben	**5 22**		**6 02**		**6 50**			**7 29**		**7 35**					**8 58**				**9 32**				**10 58**		
Halle (Saale) Hbf	**6 05**		**6 45**		**7 35**			**8 04**		**8 04**					**9 43**				**10 00**				**11 43**		
IC/S Halle (Saale) Hbf	*6 14*		*A653*		*7 49*			*8 14*		*8 14*					*9 49*				*10 14*				*11 49*		
Leipzig Hbf (tief)	*6 39*		*A718*		*8 24*			*8 39*		*8 39*					*10 24*				*10 39*				*12 24*		

Verkehrstage	tgl	tgl	tgl	tgl	tgl	tgl	tgl	tgl	tgl	tgl	tgl	tgl	tgl	tgl	C	tgl	A	C	tgl	tgl	A	tgl	tgl	C	tgl
ICE Hamburg Hbf	*7 23*							*8 24*		*9 24*									*10 24*			*11 24*			
Hannover Hbf	*8 38*							*9 38*		*10 38*									*11 38*			*12 38*			
RE Bremen Hbf	*7 18*							*8 18*		*9 18*									*10 18*			*11 18*			
Hannover Hbf	*8 38*							*9 38*		*10 38*									*11 38*			*12 38*			
ICE Dortmund Hbf	*6 48*							*7 48*		*8 48*									*9 48*			*10 48*			
Hannover Hbf	*8 28*							*9 28*		*10 28*									*11 28*			*12 28*			
Hannover Hbf	**8 55**	von						**9 48**	von	**10 55**	von								**11 48**	von		**12 55**	von		
Hildesheim Hbf	9 21	Göttin-						10 14	Kreien-	11 21	Göttin-								12 14	Kreien-		13 21	Göttin-		
Derneburg	9 32	gen						10 29	sen	11 32	gen								12 29	sen		13 32	gen		
Salzgitter-Ringelheim	9 44	(						10 43	(	11 44	(								12 43	(		13 44	(		
Goslar	**9 55**	**9 57**						**10 57**	**11 17**	**11 55**	**11 57**								**12 57**	**13 17**		**13 55**	**13 57**		
Goslar	**9 59**	**10 04**	**10 09**					**10 58**	**11 18**	**11 59**	**12 04**	**12 09**			**12 35**				**12 58**	**13 18**		**13 59**	**14 04**	**14 09**	
Oker	|	10 09	10 14					11 03	11 23	|	12 09	12 14			(				13 03	13 23		|	14 09	14 14	
Bad Harzburg	**10 09**	**10 17**	(					**11 11**	**11 30**	**12 09**	**12 17**	(			Bus				**13 11**	**13 30**	Bus	**14 09**	**14 17**	(	
															822						260				
Bad Harzburg		o	)	**10 15**	**10 51**			o	o		o	)	**12 15**	**12 51**	(				o	o	**13 35**		o	)	**14 15**
Vienenburg			**10 20**	**10 24**	**10 58**							**12 20**	**12 24**	**12 58**	**13 06**						(			**14 20**	**14 24**
RB 353 Braunschweig Hbf				*9 07*		*10 26*							*11 07*			*12 26*									*A1322*
Vienenburg				*9 42*		*11 01*							*11 42*			*13 01*									*A1356*
Vienenburg			**10 21**	**10 24**	**11 01**	**11 11**						**12 21**	**12 24**	**13 01**		**13 11**					)			**14 21**	**14 24**
Stapelburg			(	|	(	11 19						(	|	(		13 19					13 53			(	|
Ilsenburg			nach	10 35	nach	11 27						nach	12 35	nach		13 27					14 04			nach	14 35
Darlingerode			Braun-	|	Braun-	11 32						Braun-	|	Braun-		13 32					14 15			Braun-	|
Wernigerode			schweig	**10 43**	schweig	**11 38**						schweig	**12 43**	schweig		**13 38**					**14 26**			schweig	**14 43**
Heudeber-Danstedt				|		11 45						|			13 45					o				|
Halberstadt				**10 56**		**11 54**							**12 56**			**13 54**									**14 56**
HEX 315 Halberstadt				*11 01*		*12 01*							*13 01*			**14 01**									*15 01*
Magdeburg Hbf				*11 44*		*12 44*							*13 44*			**14 44**									*15 44*
HEX 328 Halberstadt				*11 05*		*A1205*							*13 05*			*A1405*									*15 05*
Blankenburg				*11 28*		*A1228*							*13 28*			*A1428*									*15 28*
HEX 315 Halberstadt				*11 08*		**12 06**							*13 06*			*14 06*									*15 06*
Thale Hbf				*11 42*		**12 42**							*13 42*			*14 42*									*15 42*
Halberstadt				**11 02**			**12 13**						**13 02**				**14 03**	**14 13**							**14 59**
Wegeleben				|		12 19						|				14 09	14 19							|
Gatersleben				11 13			12 28						13 13				14 18	14 28							15 10
Frose				|		12 37						|				14 27	14 37							|
Aschersleben				**11 24**			**12 42**						**13 24**				**14 32**	**14 42**							**15 21**
RB 334/335 nach Güsten				*11 47*			*12 49*						*13 47*				*14 49*	*14 49*							*15 47*
Aschersleben				**11 25**			**12 43**						**13 25**				**14 43**	**14 43**							**15 22**
Sandersleben				**11 31**			**12 56**						**13 31**				**14 56**	**14 56**							**15 31**
RE 335 nach Sangerhausen							*13 12*										*15 12*	*15 12*							*A1554*
Sandersleben				**11 32**			**12 58**						**13 32**				**14 58**	**14 58**							**15 32**
Halle (Saale) Hbf				**12 00**			**13 43**						**14 00**				**15 49**	**15 49**							**16 05**
IC/S Halle (Saale) Hbf				*12 14*			*13 55*						*14 14*				*16 14*	*16 14*							*16 14*
Leipzig Hbf (tief)				*12 39*			*14 16*						*14 39*				*16 39*	*16 39*							*16 39*

Verkehrstage	A	A	tgl	A	tgl	tgl	A	C	tgl	tgl	tgl	tgl	tgl	tgl	tgl	C	tgl	A	C	tgl	tgl	tgl	tgl	tgl	tgl
ICE Hamburg Hbf									*12 24*		*13 24*									*14 24*		*15 24*			
Hannover Hbf									*13 38*		*14 38*									*15 38*		*16 38*			
RE Bremen Hbf									*12 18*		*13 18*									*14 18*		*15 18*			
Hannover Hbf									*13 38*		*14 38*									*15 38*		*16 38*			
ICE Dortmund Hbf									*11 48*		*12 48*									*13 48*		*14 48*			
Hannover Hbf									*13 28*		*14 28*									*15 28*		*16 28*			
Hannover Hbf									**13 48**	von	**14 49**	von								**15 48**	von	**16 55**	von		
Hildesheim Hbf				13 44					14 14	Kreien-	15 19	Göttin-								16 14	Kreien-	17 21	Göttin-		
Derneburg				13 59					14 29	sen	15 32	gen								16 29	sen	17 32	gen		
Salzgitter-Ringelheim				14 13					14 43	(	15 44	(								16 43	(	17 44	(		
Goslar				**14 27**					**14 57**	**15 17**	**15 55**	**15 57**								**16 57**	**17 17**	**17 55**	**17 57**		
Goslar	**14 23**			o	**14 35**				**14 58**	**15 18**	**15 59**	**16 04**	**16 09**			**16 35**				**16 58**	**17 18**	**17 59**	**18 04**	**18 09**	
Oker	14 28				(				15 03	15 23	I	16 09	16 14			(				17 03	17 23	I	18 09	18 14	
Bad Harzburg	(				Bus				**15 11**	**15 30**	**16 09**	**16 17**	(			Bus				**17 11**	**17 30**	**18 09**	**18 17**	(	
					822											822									
Bad Harzburg	)		**14 51**		(				o	o		o	)	**16 15**	**16 51**	(				o	o		o	)	**18 15**
Vienenburg	**14 35**		**14 58**		**15 04**								**16 20**	**16 24**	**16 58**	**17 06**								**18 20**	**18 24**
RB 353 Braunschweig Hbf						*14 26*								*15 07*			*16 26*								*17 07*
Vienenburg						*15 01*								*15 42*			*17 01*								*17 42*
Vienenburg	**14 36**		**15 01**		o	**15 11**							**16 21**	**16 24**	**17 01**	o	**17 11**							**18 21**	**18 24**
Stapelburg	(		(			15 19							(	I	(		17 19							(	I
Ilsenburg	nach		nach			15 27							nach	16 35	nach		17 27							nach	18 35
Darlingerode	Braun-		Braun-			15 32							Braun-	I	Braun-		17 32							Braun-	I
Wernigerode	schweig		schweig			**15 38**							schweig	**16 43**	schweig		17 38							schweig	**18 43**
Heudeber-Danstedt						15 45								I			17 45								I
Halberstadt						**15 54**								**16 56**			**17 54**								**18 56**
HEX 315 Halberstadt						**16 01**								*17 01*			**18 01**								*19 01*
Magdeburg Hbf						**16 44**								*17 44*			**18 44**								*19 44*
HEX 328 Halberstadt						*A1605*								*17 05*			*18 05*								*19 05*
Blankenburg						*A1628*								*17 28*			*18 28*								*19 28*
HEX 315 Halberstadt						*16 06*								*17 06*			*18 06*								*19 06*
Thale Hbf						*16 42*								*17 42*			*18 42*								*19 42*
Halberstadt		**15 03**					**16 03**	**16 13**						**17 02**				**18 01**	**18 13**						**19 02**
Wegeleben		15 09					16 09	16 19						I				18 09	18 19						I
Gatersleben		15 18					16 18	16 28						17 13				18 18	18 28						19 13
Frose		15 27					16 27	16 37						I				18 27	18 37						I
Aschersleben		**15 33**					**16 32**	**16 42**						**17 24**				**18 32**	**18 42**						**19 24**
RB 334/335 nach Güsten		**15 37**					*16 49*	*16 49*						*17 47*				*18 49*	*18 49*						*19 47*
Aschersleben		(					**16 43**	**16 43**						**17 25**				**18 43**	**18 43**						**19 25**
Sandersleben		)					**16 56**	**16 56**						**17 31**				**18 56**	**18 56**						**19 31**
RE 335 nach Sangerhausen							*17 12*	*17 12*						*A1816*				*19 12*	*19 12*						
Sandersleben		Dessau					**16 58**	**16 58**						**17 32**				**19 00**	**19 00**						**19 32**
Halle (Saale) Hbf							**17 49**	**17 43**						**18 05**				**19 46**	**19 46**						**20 00**
S Halle (Saale) Hbf							*18 14*	*17 55*						*18 14*				*19 55*	*19 55*						*20 14*
Leipzig Hbf (tief)							*18 39*	*18 16*						*18 39*				*20 16*	*20 16*						*20 39*

Verkehrstage	tgl	C	tgl	tgl	tgl	tgl	tgl	tgl	tgl	tgl	tgl	tgl	tgl	tgl	tgl	tgl	tgl	tgl	tgl	tgl	tgl
ICE Hamburg Hbf					*16 24*		*17 24*						*18 24*		*19 01*	*19 01*			*20 01*		
Hannover Hbf					*17 38*		*18 38*						*19 38*		*20 21*	*20 21*			*21 21*		
RE Bremen Hbf					*16 18*		*17 18*						*18 18*		*19 18*	*19 18*			*20 18*		
Hannover Hbf					*17 38*		*18 38*						*19 38*		*20 38*	*20 38*			*21 38*		
ICE Dortmund Hbf					*15 48*		*16 48*						*17 48*		*B1848*	*B1848*			*19 48*		
Hannover Hbf					*17 28*		*18 28*						*19 28*		*B2028*	*B2028*			*21 28*		
Hannover Hbf					**17 48**	von	**18 55**	von					**19 48**	von	**20 45**	**20 45**	von		**21 48**		
Hildesheim Hbf					18 14	Kreien-	19 21	Göttin-					20 14	Kreien-	21 09	21 09	Göttin-		22 14		
Derneburg					18 29	sen	19 32	gen					20 29	sen	21 19	21 19	gen		22 29	Bus	
Salzgitter-Ringelheim					18 43	(	19 44	(					20 43	(	21 31	21 31	(		22 43	810	
Goslar					**18 57**	**19 17**	**19 55**	**19 57**					**20 57**	**21 17**	**21 42**	**21 42**	**21 57**		**22 57**		
Goslar		**18 35**			**18 58**	**19 18**	**19 59**	**20 04**	**20 09**				**20 58**	**21 18**	**21 47**	**21 52**	**u2214**		o	**23 05**	
Oker		(			19 03	19 23	I	20 09	20 14				21 03	21 23	(	21 57	22 19			23 19	
Bad Harzburg		Bus			**19 11**	**19 30**	**20 09**	**20 17**	(				**21 11**	**21 30**	)	**22 04**	(			**23 38**	
		822																			
Bad Harzburg	**18 51**	(			o	o		o	)	**20 15**	**20 51**		o	o	(	o	)			o	
Vienenburg	**18 58**	**19 06**							**20 20**	**20 24**	**20 58**				**21 57**		**22 26**				
RB 353 Braunschweig Hbf			*18 26*							*19 07*		*20 26*			*21 07*						
Vienenburg			*19 01*							*19 42*		*21 01*			*21 41*						
Vienenburg	**19 01**		**19 11**						**20 21**	**20 24**	**21 01**	**21 07**			**21 57**		**22 26**				
Stapelburg	(		19 19						(	I	(	21 15			I		(				
Ilsenburg	nach		19 27						nach	20 35	nach	21 21			22 09		nach				23 10
Darlingerode	Braun-		19 32						Braun-	I	Braun-	21 26			22 14		Braun-				23 15
Wernigerode	schweig		**19 38**						schweig	**20 43**	schweig	**21 33**			**22 21**		schweig				**23 20**
Heudeber-Danstedt			19 45							I		21 40			I						23 27
Halberstadt			**19 54**							**20 56**		**21 50**			**22 33**						**23 37**
HEX 315 Halberstadt			*20 01*							*21 03*		*21 55*									
Magdeburg Hbf			*20 57*							*21 45*		*22 52*									
HEX 328 Halberstadt			*A2005*							*21 21*					*22 45*						
Blankenburg			*A2028*							*21 44*					*23 08*						
HEX 315 Halberstadt			*20 06*							*21 12*					*22 41*						*0 26*
Thale Hbf			*20 42*							*21 42*					*23 09*						*0 53*
Halberstadt			o	**20 13**						**21 09**		o			**22 38**			**22 47**			o
Wegeleben				20 19						I					I			22 53			
Gatersleben				20 28						21 20					22 48			23 02			
Frose				20 37						I					I			23 11			
Aschersleben				**20 42**						**21 31**					**22 58**			**23 16**			
RB 334/335 nach Güsten				*20 46*						*21 45*											
Aschersleben				**20 43**						**21 32**					**22 59**			o			
Sandersleben				**20 59**						**21 38**					**23 06**						
RE 335 nach Sangerhausen				*21 12*																	
Sandersleben				**21 00**						**21 39**					**23 07**						
Halle (Saale) Hbf				**21 49**						**22 07**					**23 34**						
IC/S Halle (Saale) Hbf				*21 55*						*22 14*					*23 49*						
Leipzig Hbf (tief)				*22 19*						*22 50*					*0 15*						

Busanschlüsse

Linie 822 Goslar - Vienenburg (Rathaus), Fußweg vom Rathaus zum Bahnhof ca. 4 Minuten

Linie 810 Goslar - Bad Harzburg ist in diesem Buch enthalten (Seite 111)

Linie 260 Bad Harzburg - Wernigerode ist in diesem Buch enthalten (Seite 119)

Weitere Anschlüsse mit Linienbussen für die Bereiche Osterwieck und Derenburg - Langenstein finden Sie auf Seite 50.

Alle Züge von Goslar nach Braunschweig über Vienenburg finden Sie in der Tabelle 353 auf der Seite 51.

IC-Anschlüsse ab Halle (Saale) Hbf nach Leipzig Hbf (Haupthalle) täglich um 7.55, 9.55, 11,55, 13.55, 15.55, 17.55, 19.55 und 21.55 Uhr, Fahrzeit 21 Minuten über Leipzig/ Halle Flughafen. Siehe auch Fernverkehr, Tabelle 11.

Verkehrstage	A	A	A	SoF	Sa	C	A	A	Sa	tgl	A	tgl	tgl	A	tgl	C	A	tgl	tgl	tgl	tgl	tgl	tgl	A	tgl
S Leipzig Hbf (tief)								*3 40*					*5 20*				*5 35*			*7 20*					
Halle (Saale) Hbf								*4 07*					*5 46*				*6 10*			*7 46*					
Halle (Saale) Hbf								**4 19**			**5 08**		**6 01**			**6 23**	**6 30**			**8 01**					
Sandersleben								**4 48**			**5 58**		**6 26**			**7 04**	**7 17**			**8 26**					
RE 335 von Sangerhausen											*5 45*					*6 52*	*6 52*								
Sandersleben								**4 49**			**6 01**		**6 27**			**7 05**	**7 18**			**8 27**					
Aschersleben								**4 59**			**6 14**		**6 34**			**7 16**	**7 27**			**8 34**					
RB 334/335 von Güsten								*4 54*			*6 09*		*6 30*			*7 14*	*7 14*			*A831*					
Aschersleben								**5 00**	**6 01**		**6 15**		**6 35**			**7 21**	**7 30**			**8 35**					
Frose								5 05	6 07		6 21		|			7 27	7 35			|					
Gatersleben								5 14	6 16		6 28		6 46			7 35	7 44			8 46					
Wegeleben								5 23	6 25		6 38		|			7 45	|			|					
Halberstadt								**5 29**	**6 31**		**6 44**		**6 57**			**7 50**	**7 57**			**8 57**					
HEX 315 Thale Hbf								*5 05*					*6 17*					*7 17*		*8 17*					
Halberstadt								*5 35*					*6 50*					*7 49*		*8 49*					
HEX 328 Blankenburg								*4 50*					*A633*					*W733*		*8 33*					
Halberstadt								*5 12*					*A655*					*W755*		*8 55*					
HEX 315 Magdeburg Hbf								*4 29*					*5 43*					**7 10**		*8 10*					
Halberstadt								*5 24*					*6 42*					**7 58**		*8 58*					
Halberstadt		**4 41**		**4 57**	**4 57**			**5 38**	o		o		**7 03**			o	o	**8 04**		**9 03**					
Heudeber-Danstedt		4 51		5 06	5 06			5 48					|	Bus				8 14		|				Bus	
Wernigerode		**5 02**		**5 14**	**5 14**			**5 55**				von	**7 18**	**7 40**				**8 22**	von	**9 18**	von			**9 40**	
Darlingerode		5 07		5 19	5 19			6 00				Braun-	|	7 51				8 28	Braun-	|	Braun-			9 51	
Ilsenburg		5 18		5 24	5 33			6 06				schweig	7 27	8 01				8 36	schweig	9 26	schweig			10 01	
Stapelburg		5 22		o	5 37			6 10				(	|	8 11				8 40	(	|	(			10 11	
Vienenburg		**5 31**			**5 46**			**6 19**				**7 01**	**7 39**	(				**8 49**	**9 01**	**9 38**	**9 41**			(	
RB 353 Vienenburg		*5 55*			*5 55*			*6 39*					*8 21*					*9 01*		*10 21*					
Braunschweig Hbf		*6 30*			*6 30*			*7 12*					*8 55*					*9 36*		*10 55*					
Vienenburg		**5 31**			**5 47**			**6 23**				**7 02**	**7 39**	)				o	**9 02**	**9 38**	**9 42**			)	
Bad Harzburg		(			(			(				**7 11**	**7 46**	**8 23**					**9 11**	**9 46**	(			**10 23**	
												u							u						
Bad Harzburg		)	**5 40**		)		**6 18**	)		**6 42**		**7 43**	**7 53**	o	**8 45**				**9 36**		)	**9 52**	**10 22**	o	**10 45**
Oker		|	5 47		|		6 25	6 31		6 49		7 50	|		8 52				9 43		9 50	|	10 29		10 52
Goslar		**5 42**	**5 53**		**5 59**		**6 30**	**6 36**		**6 55**		**7 56**	**8 04**		**8 58**				**9 49**		**9 55**	**10 03**	**10 34**		**10 58**
Goslar	**4 57**	o	**5 54**		o	**6 05**	**6 32**	**6 40**		**6 56**		**7 57**	**8 06**		**8 59**				**9 57**		o	**10 06**	**10 35**		**10 59**
Salzgitter-Ringelheim	5 11		6 08			6 16	(	6 52		7 10		(	8 17		9 13				(			10 17	(		11 13
Derneburg	5 24		6 21			6 27	nach	7 04		7 23		nach	8 29		9 26				nach			10 29	nach		11 26
Hildesheim Hbf	5 42		6 37			6 37	Kreien-	7 19		7 43		Göttin-	8 41		9 41				Göttin-			10 41	Kreien-		11 41
Hannover Hbf	**6 09**		**7 07**			**7 06**	sen	**7 47**		**8 10**		gen	**9 06**		**10 10**				gen			**11 06**	sen		**12 10**
ICE Hannover Hbf	*6 21*		*7 31*			*7 40*				*8 31*			*9 31*		*10 31*							*11 31*			*12 31*
Dortmund Hbf	*8 09*		*9 09*			*9 32*				*10 09*			*11 09*		*12 09*							*13 09*			*14 09*
RE Hannover Hbf	*6 17*		*7 21*			*7 21*		*8 21*		*8 21*			*9 21*		*10 21*							*11 21*			*12 21*
Bremen Hbf	*6 41*		*8 39*			*8 39*		*9 39*		*9 39*			*10 39*		*11 39*							*12 39*			*13 39*
ICE/ME Hannover Hbf	*6 16*		*7 36*			*7 40*		*8 20*		*8 20*			*W9 20*		*10 20*							*11 20*			*12 20*
Hamburg Hbf	*7 48*		*9 04*			*9 57*		*9 35*		*9 35*			*W1035*		*11 35*							*12 35*			*13 35*

Verkehrstage	tgl	tgl	tgl	tgl	tgl	tgl	tgl	tgl	tgl	tgl	tgl	tgl	C	tgl	A	tgl	tgl	tgl	tgl	tgl	A	tgl	tgl	tgl	tgl
IC/S Leipzig Hbf (tief)	*7 20*			*9 20*					*9 20*			*11 20*						*11 43*				*13 20*			
Halle (Saale) Hbf	*7 46*			*9 46*					*9 46*			*11 46*						*12 05*				*13 46*			
Halle (Saale) Hbf	**8 12**			**10 01**					**10 10**			**12 01**						**12 12**				**14 01**			
Sandersleben	**8 55**			**10 26**					**10 55**			**12 26**						**12 55**				**14 26**			
RE 335 von Sangerhausen	*8 52*								*10 52*									*12 52*			**14 14**				
Sandersleben	**9 01**			**10 27**					**11 01**			**12 27**						**13 01**			**14 15**	**14 27**			
Aschersleben	**9 12**			**10 34**					**11 12**			**12 34**						**13 12**			**14 24**	**14 34**			
RB 334/335 von Güsten	*9 14*			*10 09*					*11 14*			*12 09*						*13 14*			*14 09*	*14 09*			
Aschersleben	**9 18**			**10 35**					**11 18**			**12 35**						**13 18**			**14 25**	**14 35**			
Frose	9 23			|					11 23			|						13 23			14 30	|			
Gatersleben	9 32			10 46					11 33			12 46						13 32			14 39	14 46			
Wegeleben	9 41			|					11 42			|						13 41			14 48	|			
Halberstadt	**9 47**			**10 57**					**11 47**			**12 57**						**13 47**			**14 53**	**14 57**			
HEX 315 Thale Hbf		*9 17*		*10 17*						**11 17**		*12 17*							*13 17*			*14 17*			
Halberstadt		*9 49*		*10 49*						**11 49**		*12 49*							*13 49*			*14 49*			
HEX 328 Blankenburg		*9 33*		*10 33*						*A1133*		*12 33*							*A1333*			*14 33*			
Halberstadt		*9 55*		*10 55*						*A1155*		*12 55*							*A1355*			*14 56*			
HEX 315 Magdeburg Hbf		**9 10**		*10 10*						*11 10*		*12 10*							**13 10**			*14 10*			
Halberstadt		**9 58**		*10 58*						*11 58*		*12 58*							**13 58**			*14 58*			
Halberstadt	o	**10 04**		**11 03**					o	**12 04**		**13 03**						o	**14 04**		o	**15 03**			
Heudeber-Danstedt		10 14		|						12 14		|							14 14			|			
Wernigerode		**10 22**	von	**11 18**	von					**12 22**	von	**13 18**	von		von				**14 22**	von		**15 18**	von		
Darlingerode		10 28	Braun-	|	Braun-					12 28	Braun-	|	Braun-		Braun-				14 28	Braun-		|	Braun-		
Ilsenburg		10 36	schweig	11 26	schweig					12 36	schweig	13 26	schweig		schweig				14 36	schweig		15 26	schweig		
Stapelburg		10 40	(	|	(					12 40	(	|	(		(				14 40	(		|	(		
Vienenburg		**10 49**	**11 01**	**11 38**	**11 41**					**12 49**	**13 01**	**13 38**	**13 41**		**13 55**				**14 49**	**15 01**		**15 38**	**15 41**		
RB 353 Vienenburg		*11 01*		*12 21*						*13 01*		*C1421*							*15 01*			*16 21*			
Braunschweig Hbf		*11 36*		*12 55*						*13 36*		*C1455*							*15 36*			*16 55*			
Vienenburg		o	**11 02**	**11 38**	**11 42**					o	**13 02**	**13 38**	**13 42**		**13 56**				o	**15 02**		**15 38**	**15 42**		
Bad Harzburg			**11 11**	**11 46**	(						**13 11**	**13 46**	(		(					**15 11**		**15 46**	(		
			u								u									u					
Bad Harzburg			**11 36**		)	**11 52**	**12 22**	**12 45**			**13 36**		)	**13 52**	)	**14 22**	**14 45**			**15 36**			)	**15 52**	**16 22**
Oker			11 43		11 50	|	12 29	12 52			13 43		13 50	|	14 05	14 29	14 52			15 43			15 50	|	16 29
Goslar			**11 49**		**11 55**	**12 03**	**12 34**	**12 58**			**13 49**		**13 55**	**14 03**	**14 10**	**14 34**	**14 58**			**15 49**			**15 55**	**16 03**	**16 34**
Goslar			**11 57**		o	**12 06**	**12 35**	**12 59**			**13 57**		o	**14 06**	o	**14 35**	**14 59**			**15 57**			o	**16 06**	**16 35**
Salzgitter-Ringelheim			(			12 17	(	13 13			(			14 17		(	15 13			(				16 17	(
Derneburg			nach			12 29	nach	13 26			nach			14 29		nach	15 26			nach				16 29	nach
Hildesheim Hbf			Göttin-			12 41	Kreien-	13 41			Göttin-			14 41		Kreien-	15 41			Göttin-				16 41	Kreien-
Hannover Hbf			gen			**13 06**	sen	**14 10**			gen			**15 06**		sen	**16 10**			gen				**17 06**	sen
ICE Hannover Hbf						*13 31*		*14 31*						*15 31*			*16 31*							*17 31*	
Dortmund Hbf						*15 09*		*16 09*						*17 09*			*18 09*							*19 09*	
RE Hannover Hbf						*13 21*		*14 21*						*15 21*			*16 21*							*17 21*	
Bremen Hbf						*14 39*		*15 39*						*16 39*			*17 39*							*18 39*	
ICE Hannover Hbf						*13 20*		*14 20*						*15 20*			*16 20*							*17 20*	
Hamburg Hbf						*14 35*		*15 35*						*16 35*			*17 35*							*18 35*	

Verkehrstage	A	A	tgl	tgl	tgl	tgl	A	tgl	A	tgl	tgl	tgl	tgl	A	tgl	tgl	tgl	tgl	A	tgl	tgl	tgl	tgl	tgl	tgl
IC/S Leipzig Hbf (tief)				*B1343*					*14 40*	*15 20*						*B1543*			*16 40*	*17 20*					*B1743*
Halle (Saale) Hbf				*B1405*					*15 05*	*15 46*						*B1605*			*17 05*	*17 46*					*B1805*
Halle (Saale) Hbf				**14 12**					**15 18**	**16 01**						**16 12**			**17 18**	**18 01**					**18 12**
Sandersleben				**14 55**					**16 00**	**16 28**						**16 56**			**18 00**	**18 26**					**18 55**
RE 335 von Sangerhausen				*14 52*												*16 52*									*18 52*
Sandersleben				**15 01**					**16 01**	**16 29**						**17 01**			**18 01**	**18 27**					**19 01**
Aschersleben				**15 12**					**16 13**	**16 35**						**17 12**			**18 13**	**18 34**					**19 12**
RB 334/335 von Güsten				*15 14*					*16 04*	*A1626*						*17 14*			*18 10*	*18 10*					*19 14*
Aschersleben				**15 23**					**16 23**	**16 36**						**17 18**			**18 23**	**18 35**					**19 18**
Frose				15 28					16 28	|						17 23			18 29	|					19 23
Gatersleben				15 37					16 37	16 46						17 32			18 37	18 46					19 32
Wegeleben				15 46					16 46	|						17 41			18 46	|					19 41
Halberstadt				**15 52**					**16 52**	**16 56**						**17 47**			**18 52**	**18 56**					**19 47**
HEX 315 Thale Hbf					*15 17*					*16 17*							*17 17*			*18 17*					
Halberstadt					*15 49*					*16 49*							*17 49*			*18 49*					
HEX 328 Blankenburg					*A1533*					*16 33*							*17 33*			*18 33*					
Halberstadt					*A1555*					*16 55*							*17 55*			*18 55*					
HEX 315 Magdeburg Hbf					**15 10**					*16 10*							**17 10**			*18 10*					
Halberstadt					**15 58**					*16 58*							**17 58**			*18 58*					
Halberstadt				o	**16 04**				o	**17 03**						o	**18 04**		o	**19 03**					o
Heudeber-Danstedt	Bus				16 14					|				Bus			18 14			|					
Wernigerode	**15 40**	von			**16 22**	von	von			**17 18**	von			**17 40**			**18 22**	von		**19 18**	von				
Darlingerode	15 51	Braun-			16 28	Braun-	Braun-			|	Braun-			17 51			18 28	Braun-		|	Braun-				
Ilsenburg	16 01	schweig			16 36	schweig	schweig			17 26	schweig			18 01			18 36	schweig		19 26	schweig				
Stapelburg	16 21	(			16 40	(	(			|	(			18 11			18 40	(		|	(				
Vienenburg	(	**16 26**			**16 49**	**17 01**	**17 15**			**17 38**	**17 41**			(			**18 49**	**19 01**		**19 38**	**19 41**				
RB 353 Vienenburg					*17 01*					*18 21*							*19 01*			*20 21*					
Braunschweig Hbf					*17 36*					*18 55*							*19 36*			*20 55*					
Vienenburg	)	**16 27**			o	**17 02**	**17 16**			**17 38**	**17 42**			)			o	**19 02**		**19 38**	**19 42**				
Bad Harzburg	**16 35**	**16 35**				**17 11**	(			**17 46**	(			**18 23**				**19 11**		**19 46**	(				
			u															u							
Bad Harzburg	o		**16 45**			o	)	**17 36**			)	**17 52**	**18 22**	o	**18 45**			**19 36**			)	**19 52**	**20 22**	**20 45**	
Oker			16 52				17 24	17 43			17 50	|	18 29		18 52			19 43			19 50	|	20 29	20 52	
Goslar			**16 58**				**17 29**	**17 49**			**17 55**	**18 03**	**18 34**		**18 58**			**19 49**			**19 55**	**20 03**	**20 34**	**20 58**	
Goslar			**16 59**				o	**17 57**			o	**18 06**	**18 35**		**18 59**			**19 57**			o	**20 06**	**20 35**	**20 59**	
Salzgitter-Ringelheim			17 13					(				18 17	(		19 13			(				20 17	(	21 13	
Derneburg			17 26					nach				18 29	nach		19 26			nach				20 29	nach	21 26	
Hildesheim Hbf			17 41					Göttin-				18 41	Kreien-		19 41			Göttin-				20 41	Kreien-	21 41	
Hannover Hbf			**18 10**					gen				**19 06**	sen		**20 06**			gen				**21 06**	sen	**22 10**	
ICE Hannover Hbf			*18 31*									*19 31*			*20 31*							*21 31*			
Dortmund Hbf			*20 09*									*21 09*			*22 09*							*23 09*			
RE Hannover Hbf			*18 21*									*19 21*			*20 21*							*21 21*		*22 21*	
Bremen Hbf			*19 39*									*20 39*			*21 39*							*22 41*		*23 39*	
ICE Hannover Hbf			*18 20*									*19 20*			*20 20*							*21 22*		*22 44*	
Hamburg Hbf			*19 35*									*20 38*			*21 38*							*22 42*		*0 08*	

Verkehrstage	tgl	tgl	tgl	tgl	tgl	B	tgl
S Leipzig Hbf (tief)				*19 35*	*20 05*		*22 05*
Halle (Saale) Hbf				*20 10*	*20 40*		*22 40*
Halle (Saale) Hbf				**20 21**	**20 48**		**22 48**
Sandersleben				**20 46**	**21 35**		**23 35**
RE 335 von Sangerhausen							
Sandersleben				**20 47**	**21 40**		**23 36**
Aschersleben				**20 54**	**21 52**		**23 48**
RB 334/335 von Güsten				*20 09*	*21 14*		*23 51*
Aschersleben				**20 55**	**21 53**		**23 58**
Frose				I	21 59		0 04
Gatersleben				21 05	22 08		0 13
Wegeleben				21 12	22 17		0 21
Halberstadt				**21 16**	**22 22**		**0 27**
HEX 315 Thale Hbf	*19 17*			*20 17*	*21 55*		*23 45*
Halberstadt	*19 49*			*20 49*	*22 24*		*0 14*
HEX 328 Blankenburg	*A1933*			*20 33*	*22 03*		
Halberstadt	*A1955*			*20 55*	*22 25*		
HEX 315 Magdeburg Hbf	**19 10**			*20 07*	*21 37*		*23 18*
Halberstadt	**19 58**			*21 02*	*22 33*		*0 14*
Halberstadt	**20 04**			**21 18**	**22 37**		**0 32**
Heudeber-Danstedt	20 14			I	22 46		0 42
Wernigerode	**20 22**	von	von	**21 33**	**22 53**	von	**0 48**
Darlingerode	20 28	Braun-	Braun-	I	23 00	Braun-	0 55
Ilsenburg	20 36	schweig	schweig	21 41	23 05	schweig	1 00
Stapelburg	20 40	(	(	I	o	(	o
Vienenburg	**20 49**	**21 01**	**21 41**	**21 53**		**22 55**	
RB 353 Vienenburg	*21 01*			*22 26*			
Braunschweig Hbf	*21 36*			*23 00*			
Vienenburg		**21 02**	**21 42**	**21 53**		**22 56**	
Bad Harzburg		**21 11**	(	**22 01**		(	
				I			
Bad Harzburg		o	)	**22 07**		)	
Oker			21 50	22 14		23 05	
Goslar			**21 55**	**22 19**		**23 10**	
Goslar			o	o		o	
Salzgitter-Ringelheim							
Derneburg							
Hildesheim Hbf							
Hannover Hbf							
ICE Hannover Hbf							
Dortmund Hbf							
RE Hannover Hbf							
Bremen Hbf							
ICE Hannover Hbf							
Hamburg Hbf							

IC-Anschlüsse ab Leipzig Hbf, Haupthalle täglich um 9.43, 11.43, 13.43, 15.43 und 17.43 Uhr, Fahrzeit 22 Minuten mit Halt in Leipzig-Halle Flughafen und Anschluss an die Züge um 10.10, 12.12, 14.12, 16.12 und 18.12 ab Halle (Saale) Hbf nach Halberstadt. Siehe auch Fernverkehr, Tabelle 11.

Anschlüsse Frankfurt (Main) - Göttingen - Kreiensen - Goslar - Halberstadt und zurück

Verkehrstage	tgl	tgl	tgl	tgl	tgl	C	tgl	tgl	tgl	tgl	tgl	tgl
ICE Frankfurt (Main) Hbf	*5 55*	*6 58*	*8 13*	*8 58*	*10 13*	*10 58*	*12 13*	*12 58*	*14 13*	*14 58*	*16 13*	*16 58*
Kassel-Wilhelmshöhe	*7 22*	*8 22*	*9 43*	*10 22*	*11 43*	*12 22*	*13 43*	*14 22*	*15 43*	*16 22*	*17 43*	*18 22*
Göttingen	*7 41*	*8 41*	*10 01*	*10 41*	*12 01*	*12 41*	*14 01*	*14 41*	*16 01*	*16 41*	*18 01*	*18 41*
	ME	RB	ME	RB	ME	RB	ME	RB	ME	RB	ME	RB
Göttingen	**8 09**	**8 48**	**10 09**	**10 48**	**12 09**	**12 48**	**14 09**	**14 48**	**16 09**	**16 48**	**18 09**	**18 48**
Kreiensen	8 36	I	10 36	I	12 36	I	14 36	I	16 36	I	18 36	I
	RB		RB		RB		RB		RB		RB	
Kreiensen	8 42	I	10 42	I	12 42	I	14 42	I	16 42	I	18 42	I
Goslar	9 17	9 57	11 17	11 57	13 17	13 57	15 17	15 57	17 17	17 57	19 17	19 57
	RE	RB	RE	RB	RE	RB	RE	RB	RE	RB	RE	RB
Goslar	9 59	10 09	11 59	12 09	13 59	14 09	15 59	16 09	17 59	18 09	19 59	20 09
Vienenburg	I	10 20	I	12 20	I	14 20	I	16 20	I	18 20	I	20 20
		RE		RE		RE		RE		RE		RE
Vienenburg	I	10 24	I	12 24	I	14 24	I	16 24	I	18 24	I	20 24
Ilsenburg	10 35	10 35	12 35	12 35	14 35	14 35	16 35	16 35	18 35	18 35	20 35	20 35
Wernigerode	10 43	10 43	12 43	12 43	14 43	14 43	16 43	16 43	18 43	18 43	20 43	20 43
Halberstadt	**10 56**	**10 56**	**12 56**	**12 56**	**14 56**	**14 56**	**16 56**	**16 56**	**18 56**	**18 56**	**20 56**	**20 56**

Verkehrstage	tgl	tgl	tgl	tgl	tgl	tgl	tgl	tgl	tgl	tgl	tgl	tgl
Halberstadt	**8 04**	**9 03**	**10 04**	**11 03**	**12 04**	**13 03**	**14 04**	**15 03**	**16 04**	**17 03**	**18 04**	**19 03**
Wernigerode	8 22	9 18	10 22	11 18	12 22	13 18	14 22	15 18	16 22	17 18	18 22	19 18
Ilsenburg	8 36	9 26	10 36	11 26	12 36	13 26	14 36	15 26	16 36	17 26	18 36	19 26
Vienenburg	8 49		10 49		12 49		14 49		16 49		18 49	
	RB		RB		RB		RB		RB		RB	
Vienenburg	9 02		11 02		13 02		15 02		17 02		19 02	
Bad Harzburg	9 11		11 11		13 11		15 11		17 11		19 11	
	RB		RB		RB		RB		RB		RB	
Bad Harzburg	9 36		11 36		13 36		15 36		17 36		19 36	
Goslar		10 03		12 03		14 03		16 03		18 03		20 03
		RB		RB		RB		RB		RB		RB
Goslar		10 35		12 35		14 35		16 35		18 35		20 35
Kreiensen		11 11		13 11		15 11		17 11		19 11		21 11
		ME		ME		ME		ME		ME		ME
Kreiensen		11 19		13 19		15 19		17 19		20 19		21 19
Göttingen	**11 09**	**11 47**	**13 09**	**13 47**	**15 09**	**15 47**	**17 09**	**17 47**	**19 09**	**19 47**	**21 09**	**21 47**
ICE Göttingen	*11 17*	*11 55*	*13 17*	*13 55*	*15 17*	*15 55*	*17 17*	*17 55*	*19 17*	*20 17*		*22 02*
Kassel-Wilhelmshöhe	*11 35*	*12 16*	*13 35*	*14 16*	*15 35*	*16 16*	*17 35*	*18 16*	*19 35*	*20 35*		*22 19*
Frankfurt (Main) Hbf	*13 00*	*13 44*	*15 00*	*15 44*	*17 00*	*17 44*	*19 00*	*19 44*	*21 00*	*22 00*		*23 55*

Details zur Verbindung Göttingen - Goslar/Bad Harzburg und zurück finden Sie in der Tabelle 354, Seiten 55-56.

Alle Züge Braunschweig - Vienenburg - Goslar/Bad Harzburg finden Sie in der Tabelle 353 auf Seite 51.

Vienenburg - Osterwieck - Halberstadt **(VTO, HVB-Linien 203 und 219)**

RB 354 von Braunschweig			*A547*					*A901*									*A1356*		*A1501*		*A1626*				
RE 320 von Goslar			*A555*	*A639*													*A1424*				*A1624*			*A1824*	
Vienenburg Bahnhof			**A615**	**A650**				**A934**									**A1434**		**A1534**		**A1634**			**A1834**	
Osterwieck Busbahnhof	A457	A544	A645	A745	8 01	A901	A945	A1001	C1001	A1101	A1145	12 01	A1301	A1310	14 01	A1410	A1501	A1510	A1601	C1601	A1701	A1710	18 01	A1901	W2001
Schauen Wartehalle	A501	(	A649	A749	(	(	A949	(	(	(	A1149	(	(	A1314	(	A1414	(	A1514	(	(	(	A1714	(	(	(
Halberstadt Bahnhof/ZOB	**A554**	**W637**	**A742**	**A851**	**8 54**	**A954**	**A1051**	**A1054**	**C1054**	**A1154**	**A1251**	**12 54**	**A1354**	**A1419**	**14 54**	**A1519**	**A1554**	**A1619**	**A1654**	**C1654**	**A1754**	**A1819**	**18 54**	**A1954**	**W2054**
RE/HEX 330 nach Halle	*A603*	*A702*	*A813*	*A902*	*9 02*	*A1013*	*A1102*	*A1102*	*C1102*	*A1213*	*A1302*	*13 02*	*A1403*		*14 59*		*A1603*		*A1702*	*C1702*	*A1801*		*19 02*	*A2013*	*A2109*
HEX 315 nach Magdeburg	*A601*	*W701*	*A801*	*A901*	*9 01*	*A1001*	*A1101*	*A1101*	*C1101*	*A1201*	*A1301*	*13 01*	*A1401*		*15 01*		*A1601*		*A1701*	*C1701*	*A1801*		*19 01*	*A2001*	*A2101*

HEX 315 von Magdeburg					*W642*	*A758*		*8 58*	*A958*		*10 58*	*A1158*	*A1258*	*C1258*		*A1358*		*A1458*	*C1458*	*A1558*	*A1658*	*C1658*	*A1758*	*18 58*	*A1958*
RE/HEX 330 von Halle					*W657*	*A757*		*8 57*	*A947*		*10 57*	*A1147*	*A1257*	*C1257*		*A1347*		*A1457*	*C1457*	*A1552*	*A1657*	*C1657*	*A1747*	*18 57*	*A1947*
Halberstadt Bahnhof/ZOB		**S435**	**A507**	**A607**	**W707**	**A807**	**A8 35**	**9 07**	**A1007**	**A1035**	**11 07**	**A1207**	**A1307**	**C1307**	**A1340**	**A1410**	**A1440**	**A1507**	**C1507**	**A1607**	**A1707**	**C1707**	**A1807**	**19 07**	**A2007**
Schauen Wartehalle		S537	(	(	(	(	A9 37	(	(	A1137	(	(	(	(	A1442	(	A1542	(	(	(	(	(	(	(	(
Osterwieck Busbahnhof	A525	S541	A602	A702	W758	A902	A9 41	9 58	A1058	A1141	11 58	A1258	A1402	C1358	A1446	A1505	A1546	A1602	C1558	A1658	A1802	C1758	A1858	19 58	A2058
Vienenburg Bahnhof	**A552**		**A629**			**A929**							**A1429**			**A1532**		**A1629**			**A1829**				
RB 354 nach Braunschweig	*A555*		*A639*										*A1436*					*A1701*			*A1901*				
RE 320 nach Goslar	*A623*					*A938*										*A1538*									

Samstag und Sonn- und Feiertag zwischen Vienenburg und Osterwieck Anruf-Sammel-Taxi, Linie 1, Vienenburg ab C10.15, C11.50, C14.15, C15.50, C18.15, nur Samstag 6.15, 7.50, 13.50 und 22.15, nur Sonntag 8.15, 9.50, 12.15, 16.15 und 17.50 Uhr, ab Osterwieck C9.58, C11.10, C13.58, C15.10, C17.58, C19.10. Vorbestellung bis 60 Minuten vor der gewünschten Abfahrt unter (01805) 564 999.

Wernigerode - Wasserleben - Osterwieck **(VTO, HVB-Linie 255)**

RE/HEX 330 von Vienenbg		*6 41*					*15 37*	
Wernigerode Bahnhof	**5 20**	**6 50**	**8 40**	**10 40**	**12 40**	**14 40**	**16 15**	**18 40**
Wasserleben Bahnhof	5 43	7 13	9 03	11 03	13 03	15 03	16 38	19 03
Schauen Wartehalle	5 53	(	9 13	11 13	13 13	15 13	16 48	19 13
Osterwieck Busbahnhof	**5 57**	**7 23**	**9 17**	**11 17**	**13 17**	**15 17**	**16 52**	**19 17**
Bus 203 nach Vienenburg	*6 02*				*14 02*	*16 02*		

Verkehr Montag bis Freitag (Am Wochenende zweistündlicher ALT-Verkehr, Linie ALT2, Telefon (01805) 564 999)

Bus 203 von Vienenburg			*7 16*				*15 00*		*19 00*
Osterwieck Busbahnhof	**5 05**	**6 05**	**7 30**	**9 25**	**11 25**	**13 25**	**15 25**	**16 55**	**19 20**
Schauen Wartehalle	5 10	6 10	7 35	9 30	11 30	13 30	15 30	17 00	19 25
Wasserleben Bahnhof	5 18	6 18	7 43	9 38	11 38	13 38	15 38	17 08	19 33
Wernigerode Bahnhof	**5 43**	**6 43**	**8 08**	**10 03**	**12 03**	**14 03**	**16 03**	**17 33**	**19 58**
RE/HEX 330 nach Vienenburg	*5 55*	*7 18*	*8 22*	*10 22*	*12 22*	*14 22*	*16 22*		*20 22*

Wernigerode - Derenburg - Langenstein - Halberstadt **(VTO, HVB Linie 252)**

Wernigerode Bahnhof	**A445**	**S530**	**S600**	**A650**	**C745**	**A800**	**A840**	**A940**	**C945**	**A1040**	**A1130**	**C1145**	**A1230**	**A1330**	**C1345**	**A1430**	**A1530**	**C1545**	**A1640**	**A1740**	**C1745**	**A1840**
Derenburg Zentrum	A504	S549	S619	A709	C804	A819	A859	A959	C1004	A1059	A1149	C1204	A1249	A1349	C1404	A1449	A1549	C1604	A1659	A1759	C1804	A1859
Langenstein Rathaus	A515	S600	S630	A720	C815	A830	A910	A1010	C1015	A1110	A1200	C1215	A1300	A1400	C1415	A1500	A1600	C1615	A1710	A1810	C1815	A1910
Halberstadt Bahnhof/ZOB	**A531**	**S616**	**S646**	**A736**	**C831**	**A846**	**A926**	**A1026**	**C1031**	**A1126**	**A1216**	**C1231**	**A1316**	**A1416**	**C1431**	**A1516**	**A1616**	**C1631**	**A1726**	**A1826**	**C1831**	**A1926**

Halberstadt Bahnhof/ZOB	**A550**	**Sa640**	**S655**	**A750**	**C840**	**A850**	**A935**	**A1035**	**C1040**	**A1135**	**A1235**	**C1240**	**A1335**	**A1435**	**C1440**	**A1535**	**A1635**	**C1640**	**A1735**	**A1835**	**C1840**	**A1935**
Langenstein Rathaus	A606	Sa656	S711	A806	C856	A906	A951	A1051	C1056	A1151	A1251	C1256	A1351	A1451	C1456	A1551	A1651	C1656	A1751	A1851	C1856	A1951
Derenburg Werniger. Str.	A618	Sa708	S723	A818	C908	A918	A1003	A1103	C1108	A1203	A1303	C1308	A1403	A1503	C1508	A1603	A1703	C1708	A1803	A1903	C1908	A2003
Wernigerode Bahnhof	**A637**	**Sa728**	**S742**	**A837**	**C928**	**A937**	**A1022**	**A1122**	**C1128**	**A1222**	**A1322**	**C1328**	**A1422**	**A1522**	**C1528**	**A1622**	**A1722**	**C1728**	**A1822**	**A1922**	**C1928**	**A2022**

Weitere Halte dieser Linie in Silstedt (täglich) und Minsleben (nur an Samstagen und Sonn- und Feiertagen) An C verkehrt ein Minibus

Verkehrstage	A	A	A	tgl	tgl	tgl	tgl	tgl	tgl	tgl	C	A	tgl	tgl	A	tgl	A	tgl	tgl	tgl	tgl	tgl	tgl	B
ICE Berlin Hbf				*A432*	*(RB)*	*W632*	*7 34*	*8 32*	*9 34*	*10 32*	*11 34*		*12 32*	*13 34*	*(RB)*	*14 32*	*(RB)*		*15 34*	*16 32*	*(RB)*	*B1832*		*+2032*
ICE/RB Wolfsburg				*A540*	*6 10*	*W740*	*I*	*9 40*	*I*	*11 40*	*I*		*13 41*	*I*	*15 10*	*15 40*	*16 10*		*I*	*17 40*	*A1810*	*B1940*		*I*
Braunschweig Hbf				*A556*	*6 34*	*W756*	*8 56*	*9 56*	*10 56*	*11 56*	*12 56*		*13 57*	*14 56*	*15 34*	*15 56*	*16 34*		*16 56*	*17 56*	*A1834*	*B1956*		*+2156*
RE/IC Hannover Hbf						*7 36*	*7 55*	*W936*	*9 55*	*11 35*	*11 55*	*12 36*	*13 35*	*13 55*	*14 55*	*15 35*			*15 55*	*17 35*	*17 55*	*19 35*	*19 55*	*21 35*
Braunschweig Hbf						*8 08*	*8 41*	*W1008*	*10 41*	*12 08*	*12 41*	*13 09*	*14 08*	*14 41*	*15 41*	*16 08*			*16 41*	*18 08*	*18 41*	*20 08*	*20 41*	*22 10*
IC/RE Magdeburg Hbf				*W503*		*7 00*	*W802*	*9 01*	*W1002*	*11 00*	*12 02*		*13 00*	*14 02*	*14 33*	*B1500*			*16 02*		*18 02*	*B1900*	*19 33*	*B2131*
Braunschweig Hbf				*W549*		*7 48*	*W848*	*9 48*	*W1048*	*11 48*	*12 48*		*13 48*	*14 48*	*15 42*	*B1548*			*16 48*		*18 48*	*B1948*	*20 42*	*B2216*
Braunschweig Hbf	von	**5 13**	von	**6 26**	**6 44**	**8 26**	**9 07**	**10 26**	**11 07**	**12 26**	**13 07**	**13 22**	**14 26**	**15 07**	**15 51**	**16 26**	**16 38**		**17 07**	**18 26**	**19 07**	**20 26**	**21 07**	**22 22**
Wolfenbüttel	Halber	5 22	Halber	6 36	6 53	8 36	9 16	10 36	11 16	12 36	13 16	13 31	14 36	15 16	16 01	16 36	16 50	von	17 16	18 36	19 16	20 36	21 16	22 31
Börßum	stadt	5 32	stadt	6 46	7 03	8 46	9 26	10 46	11 26	12 46	13 26	13 41	14 46	15 26	16 10	16 46	17 00	Halle	17 26	18 46	19 26	20 46	21 26	22 41
Schladen (Harz)	(	5 37	(	6 51	7 10	8 51	9 31	10 51	11 31	12 51	13 31	13 45	14 51	15 31	16 16	16 51	17 05	(	17 31	18 51	19 31	20 51	21 31	22 45
Vienenburg	**5 31**	**5 48**	**6 23**	**7 02**	**7 21**	**9 02**	**9 42**	**11 02**	**11 42**	**13 02**	**13 42**	**13 56**	**15 02**	**15 42**	**16 27**	**17 02**	**17 16**	**17 38**	**17 42**	**19 02**	**19 42**	**21 02**	**21 42**	**22 56**
Bad Harzburg	(	(	(	**7 11**	(	**9 11**	(	**11 11**	(	**13 11**	(	(	**15 11**	(	**16 35**	**17 11**	(	**17 46**	(	**19 11**	(	**21 11**	(	(
Bus 820 Bad Harzburg Bhf				*W7 20*		*9 20*		*11 20*		*W1320*			*15 20*			*17 20*		*A1820*		*19 20*		*W2120*		
Torfhaus				*W7 40*		*9 40*		*11 40*		*W1340*			*15 40*			*17 40*		*A1840*		*19 40*		*W2140*		
Braunlage Busbahnhof				*W7 58*		*9 58*		*11 58*		*W1358*			*15 58*			*17 58*		*A1858*		*19 58*		*W2158*		
Bad Harzburg	)	)	)	o	)	o	)	o	)	o	)	)		)	**u1645**	o	)	o	)	o	)	o	)	)
Oker	I	5 56	6 31		7 29		9 50		11 50		13 50	14 05		15 50	16 52		17 24		17 50		19 50		x2150	23 05
Goslar	**5 42**	**6 01**	**6 36**		**7 34**		**9 55**		**11 55**		**13 55**	**14 10**		**15 55**	**16 58**		**17 29**		**17 55**		**19 55**		**21 55**	**23 10**

Verkehrstage	A	A	Sa	A	W	W	tgl	tgl	tgl	tgl	tgl	tgl	C	tgl	A	tgl	tgl	tgl	tgl	tgl	tgl	tgl	tgl	tgl
Goslar	**4 52**	**5 26**		**6 10**	**6 27**		**8 09**		**10 09**		**12 09**		**14 09**	**13 59**	**14 23**		**16 09**		**18 09**		**20 09**		**21 47**	**22 14**
Oker	4 57	5 31		I	6 32		8 14		10 14		12 14		14 14	I	14 28		16 14		18 14		20 14		I	22 19
Bad Harzburg	(	**5 38**		(	(		(		(		(		(	**14 09**	(		(		(		(		(	(
Bus 820 Braunlage Busbhf						*A5 45*		*8 00*		*W1000*		*12 00*		*A1300*		*14 00*		*16 00*		*18 00*		*20 00*		
Torfhaus						*A6 01*		*8 20*		*W1020*		*12 20*		*A1320*		*14 20*		*16 20*		*18 20*		*20 20*		
Bad Harzburg Bahnhof						*A6 23*		*8 38*		*W1038*		*12 38*		*A1338*		*14 38*		*16 38*		*18 38*		*20 38*		
Bad Harzburg	)	**5 47**	**5 47**	)	)	**6 51**	)	**8 51**	)	**10 51**	)	**12 51**	)	**14 15**	)	**14 51**	)	**16 51**	)	**18 51**	)	**20 51**	)	)
Vienenburg	**5 05**	**5 55**	**5 55**	**6 19**	**6 39**	**7 01**	**8 21**	**9 01**	**10 21**	**11 01**	**12 21**	**13 01**	**14 21**	**14 23**	**14 36**	**15 01**	**16 21**	**17 01**	**18 21**	**19 01**	**20 21**	**21 01**	**21 56**	**22 26**
Schladen	5 14	6 05	6 05	(	6 49	7 10	8 31	9 10	10 31	11 10	12 31	13 10	14 31	(	14 45	15 10	16 31	17 10	18 31	19 10	20 31	21 10	(	22 36
Börßum	5 19	6 10	6 10	nach	6 53	7 16	8 35	9 16	10 35	11 16	12 35	13 16	14 35	nach	14 50	15 16	16 35	17 16	18 35	19 16	20 35	21 16	nach	22 41
Wolfenbüttel	5 29	6 20	6 20	Halber	7 03	7 26	8 46	9 26	10 46	11 26	12 46	13 26	14 46	Halle	15 00	15 26	16 46	17 26	18 46	19 26	20 46	21 26	Halber	22 51
Braunschweig Hbf	**5 38**	**6 29**	**6 29**	stadt	**7 12**	**7 36**	**8 55**	**9 36**	**10 55**	**11 36**	**12 55**	**13 36**	**14 55**		**15 09**	**15 36**	**16 55**	**17 36**	**18 55**	**19 36**	**20 55**	**21 36**	stadt	**23 00**
ICE/RB Braunschweig Hbf	*6 01*	*6 56*			*A725*	*7 59*	*9 24*	*9 59*	*10 59*	*11 59*	*12 59*	*13 59*	*14 59*		*15 24*	*15 59*	*16 59*	*17 59*	*18 59*	*B1959*	*Sa2059*	*21 59*		
Wolfsburg	*6 17*	*7 19*			*A749*	*8 15*	*9 48*	*10 15*	*I*	*12 15*	*I*	*14 15*	*I*		*15 48*	*16 15*	*I*	*18 15*	*I*	*B2015*	*Sa2115*	*22 15*		
Berlin Hbf	*7 35*	*(RB)*			*(RB)*	*9 25*	*(RB)*	*11 25*	*12 22*	*13 25*	*14 22*	*15 25*	*16 22*		*(RB)*	*17 25*	*18 22*	*19 25*	*20 22*	*B2126*	*Sa2227*	*23 25*		
IC/RE Braunschweig Hbf					*7 17*		*9 17*	*W1010*	*11 17*	*12 10*	*13 11*	*14 10*	*15 11*		*15 17*	*16 10*	*B1711*	*18 10*	*B1911*	*20 10*	*21 17*	*B2212*		
Magdeburg Hbf					*8 29*		*10 29*	*W1057*	*12 29*	*12 57*	*13 55*	*14 57*	*15 55*		*16 29*	*16 57*	*B1755*	*18 57*	*B1955*	*20 57*	*22 29*	*B2300*		
RE/IC Braunschweig Hbf	*5 54*	*6 54*			*7 20*	*7 50*	*9 20*	*9 50*	*11 20*	*11 50*	*13 20*	*13 50*	*15 20*		*15 20*	*B1550*	*17 20*	*B1750*	*19 20*	*B1950*	*21 20*	*B2218*		*23 20*
Hannover Hbf	*6 44*	*7 38*			*8 05*	*8 23*	*10 05*	*10 23*	*12 05*	*12 23*	*14 05*	*14 23*	*16 05*		*16 05*	*B1623*	*18 05*	*B1823*	*20 05*	*B2023*	*22 05*	*B2250*		*0 05*

(RB) Zwischen Braunschweig und Wolfsburg bzw. zurück besteht Anschluss mit einer Regionalbahn

x2150 Anschluss 21 57 Uhr nach Bad Harzburg 22 04

Weitere Züge zwischen Braunschweig und Goslar - Bad Harzburg über Salzgitter-Ringelheim siehe Tabelle 358.1, zwischen Vienenburg und Goslar siehe Tabelle 320/330

Verkehrstage	A	A	tgl	SoF	W	tgl	SoF	W	tgl	SoF	W	tgl	C	A	tgl	C	A	tgl	C	A	tgl	C	A	tgl
RE Hannover Hbf			*5 55*	*6 55*	*6 55*	*7 55*	*8 55*	*8 55*	*9 55*	*10 55*	*10 55*	*11 55*	*12 55*	*12 55*	*13 55*	*14 55*	*14 55*	*15 55*	*16 55*	*16 55*	*17 55*	*18 55*	*18 55*	*20 55*
Braunschweig Hbf			*6 41*	*7 41*	*7 41*	*8 41*	*9 41*	*9 41*	*10 41*	*11 41*	*11 41*	*12 41*	*13 41*	*13 41*	*14 41*	*15 41*	*15 41*	*16 41*	*17 41*	*17 41*	*18 41*	*19 41*	*19 41*	*21 41*
ICE Berlin Hbf		*4 32*	*(RB)*	*(RB)*	*6 32*	*7 34*	*8 32*	*8 32*	*9 34*	*10 32*	*10 32*	*11 34*	*12 32*	*12 32*	*13 34*	*14 32*	*14 32*	*15 34*	*16 32*	*16 32*	*(RB)*	*+1832*	*18 32*	*+2032*
ICE/RB Wolfsburg		*5 40*	*A6 10*	*7 10*	*7 40*	*|*	*9 40*	*9 40*	*|*	*11 40*	*11 40*	*|*	*13 41*	*13 41*	*|*	*15 40*	*15 40*	*|*	*17 40*	*17 40*	*A1810*	*+1940*	*19 40*	*|*
Braunschweig Hbf		*5 56*	*A6 34*	*7 34*	*7 56*	*8 56*	*9 56*	*9 56*	*10 56*	*11 56*	*11 56*	*12 56*	*13 57*	*13 57*	*14 56*	*15 56*	*15 56*	*16 56*	*17 56*	*17 56*	*A1834*	*+1956*	*19 56*	*+2156*
IC/RB Magdeburg Hbf		*W503*	*5 33*	*6 32*	*7 00*	*7 33*	*9 01*	*9 01*	*9 33*	*11 00*	*11 00*	*11 33*	*13 00*	*13 00*	*13 33*	*+1500*	*15 00*	*15 33*	*+1700*	*17 00*	*17 33*	*+1900*	*19 00*	
Helmstedt		*W529*	*6 14*	*7 14*	*7 27*	*8 14*	*9 27*	*9 27*	*10 14*	*11 27*	*11 27*	*12 14*	*13 27*	*13 27*	*14 14*	*+1527*	*15 27*	*16 14*	*+1727*	*17 27*	*18 14*	*+1927*	*19 27*	*21 14*
Braunschweig Hbf		*W548*	*6 42*	*7 42*	*7 48*	*8 42*	*9 48*	*9 48*	*10 42*	*11 48*	*11 48*	*12 42*	*13 48*	*13 48*	*14 42*	*+1548*	*15 48*	*16 42*	*+1748*	*17 48*	*18 42*	*+1948*	*19 48*	*21 42*
Braunschweig Hbf	**5 03**	**6 03**	**7 03**	**8 03**	**8 03**	**9 03**	**10 03**	**10 03**	**11 03**	**12 03**	**12 03**	**13 03**	**14 03**	**14 03**	**15 03**	**16 03**	**16 03**	**17 03**	**18 03**	**18 03**	**19 03**	**20 05**	**20 05**	**22 05**
Salzgitter-Bad	5 19	6 19	7 19	8 19	8 19	9 19	10 19	10 19	11 19	12 19	12 19	13 19	14 19	14 19	15 19	16 19	16 19	17 19	18 19	18 19	19 19	20 21	20 21	22 21
Salzgitter-Ringelheim	**5 23**	**6 23**	**7 23**	**8 23**	**8 23**	**9 23**	**10 23**	**10 23**	**11 23**	**12 23**	**12 23**	**13 23**	**14 23**	**14 23**	**15 23**	**16 23**	**16 23**	**17 23**	**18 23**	**18 23**	**19 23**	**20 25**	**20 25**	**22 25**
RE 320 Bad Harzburg		*5 40*	*6 42*	*7 52*	*7 52*	*8 45*	*9 52*	*9 52*	*10 45*	*11 52*	*11 52*	*12 45*	*13 52*	*13 52*	*14 45*	*15 52*	*15 52*	*16 45*	*17 52*	*17 52*	*18 45*	*19 52*	*19 52*	
Goslar	*4 57*	*5 54*	*6 56*	*8 06*	*8 06*	*8 59*	*10 06*	*10 06*	*10 59*	*12 06*	*12 06*	*12 59*	*14 06*	*14 06*	*14 59*	*16 06*	*16 06*	*16 59*	*18 06*	*18 06*	*18 59*	*20 06*	*20 06*	
Salzgitter-Ringelheim	*5 10*	*6 07*	*7 09*	*8 16*	*8 16*	*9 12*	*10 16*	*10 16*	*11 12*	*12 16*	*12 16*	*13 12*	*14 16*	*14 16*	*15 12*	*16 16*	*16 16*	*17 12*	*18 16*	*18 16*	*19 12*	*20 16*	*20 16*	
Salzgitter-Ringelheim	**5 29**	**6 29**	**7 29**	**8 29**	**8 29**	**9 29**	**10 29**	**10 29**	**11 29**	**12 29**	**12 29**	**13 29**	**14 29**	**14 29**	**15 29**	**16 29**	**16 29**	**17 29**	**18 29**	**18 29**	**19 29**	**20 29**	**20 29**	**22 26**
Seesen	**5 44**	**6 44**	**7 44**	**8 44**	**8 44**	**9 44**	**10 44**	**10 44**	**11 44**	**12 44**	**12 44**	**13 44**	**14 44**	**14 44**	**15 44**	**16 44**	**16 44**	**17 44**	**18 44**	**18 44**	**19 44**	**20 44**	**20 44**	**22 42**
ME Hannover Hbf						*8 33*			*10 33*			*12 33*			*14 33*			*16 33*			*18 33*			
NWB Hildesheim Hbf						*8 34*			*10 34*			*12 34*		*13 44*	*14 34*			*16 34*			*18 34*			
RB 354 Kreiensen	*4 57*		*C6 57*			*9 23*			*11 23*			*13 23*		*(Ri)*	*15 23*			*17 23*			*19 23*			
Seesen	*5 12*		*C7 12*			*9 38*			*11 38*			*13 38*			*15 38*			*17 38*			*19 38*			
RB 354 Bad Harzburg					*7 43*			*9 36*			*11 36*			*13 36*			*15 36*			*17 36*			*19 36*	
Goslar					*7 57*			*9 57*			*11 57*			*13 57*			*15 57*			*17 57*			*19 57*	
Seesen					*8 16*			*10 16*			*12 16*			*14 16*			*16 16*			*18 16*			*20 16*	
Seesen	**5 45**	**6 45**	**7 45**	o	**8 45**	**9 45**	o	**10 45**	**11 45**	o	**12 45**	**13 45**	o	**14 45**	**15 45**	o	**16 45**	**17 45**	o	**18 45**	**19 45**	o	**20 45**	**22 43**
Münchehof (Harz)	5 51	6 51	7 51		8 51	9 51		10 51	11 51		12 51	13 51		14 51	15 51		16 51	17 51		18 51	19 51		20 51	(
Gittelde-Bad Grund (Harz)	5 58	6 58	7 58		8 58	9 58		10 58	11 58		12 58	13 58		14 58	15 58		16 58	17 58		18 58	19 58		20 58	nach
Bus 460 Gittelde Bahnhof			*W812*		*S9 12*	*C1011*	*F1012*	*S1114*	*C1211*	*A1212*	*F1311*	*C1411*		*15 11*	*A1612*		*17 11*	*A1812*		*19 12*				
Bus Bad Grund Kurzentrum			*W829*		*S9 31*	*C1025*	*F1029*	*S1123*	*C1225*	*A1229*	*F1332*	*C1425*		*15 32*	*A1629*		*17 32*	*A1829*		*19 29*				
Gittelde-Bad Grund (Harz)	5 59	6 59	7 59		8 59	9 59		10 59	11 59		12 59	13 59		14 59	15 59		16 59	17 59		18 59	19 59		20 59	Kreien-
Osterode (Harz) Mitte	6 07	7 07	8 07		9 07	10 07		11 07	12 07		13 09	14 07		15 07	16 07		17 07	18 07		19 07	20 07		21 07	sen
Osterode (Harz) Leege	6 10	7 10	8 10		9 10	10 10		10 10	12 10		13 13	14 10		15 10	16 10		17 10	18 10		19 10	20 10		21 10	
Herzberg Schloß	6 18	7 18	8 18		9 18	10 18		11 18	12 18		13 23	14 18		15 18	16 18		17 18	18 18		18 18	20 18		21 18	
Herzberg (Harz)	**6 21**	**7 21**	**8 21**		**9 21**	**10 21**		**11 21**	**12 21**		**13 25**	**14 21**		**15 21**	**16 21**		**17 21**	**18 21**		**19 21**	**20 21**		**21 21**	
RB 357 Herzberg (Harz)	*6 26*	*7 26*	*8 26*		*9 26*	*10 26*		*11 26*	*12 26*		*13 29*	*14 26*		*15 26*	*16 26*		*17 26*	*18 26*		*19 26*	*20 26*		*21 26*	
Northeim (Han)	*6 50*	*7 50*	*u8 55*		*9 50*	*u1055*		*11 50*	*u1255*		*13 53*	*u1455*		*15 50*	*u1655*		*17 50*	*u1855*		*19 50*	*u2055*		*21 50*	
Göttingen	*7 12*	*8 08*	*9 09*		*10 08*	*11 09*		*12 08*	*13 09*		*14 10*	*15 09*		*16 08*	*17 09*		*18 08*	*19 09*		*20 08*	*21 09*		*22 08*	
RB 357 Herzberg (Harz)	*6 30*	*7 30*	*8 30*		*9 30*	*10 30*		*11 30*	*12 30*		*13 30*	*14 30*		*15 30*	*16 30*		*17 30*	*18 30*		*19 30*	*20 30*		*21 33*	
Walkenried	*6 52*	*7 52*	*8 52*		*9 52*	*10 52*		*11 52*	*12 52*		*13 52*	*14 52*		*15 52*	*16 52*		*17 52*	*18 52*		*19 52*	*20 52*		*21 55*	
Nordhausen	*7 15*	*8 15*	*9 15*		*10 15*	*11 15*		*12 15*	*13 15*		*14 15*	*15 15*		*16 15*	*17 15*		*18 15*	*19 15*		*20 15*	*21 15*		*22 27*	
Bus 450 Herzberg (Harz)	*S635*	*F735*	*8 35*		*9 35*	*10 35*		*F1135*	*12 35*		*13 35*	*14 35*		*15 35*	*16 35*		*17 35*	*18 35*		*19 35*	*20 35*		*C2135*	
Bad Lauterberg Postplatz	*S659*	*F758*	*8 58*		*9 58*	*10 58*		*F1158*	*12 58*		*13 58*	*14 58*		*15 58*	*16 58*		*17 58*	*18 58*		*19 58*	*20 58*		*C2158*	
St. Andreasberg Glockenbg			*9 20*			*11 20*			*13 20*			*15 20*			*17 20*			*19 20*		*o*	*o*		*o*	
Braunlage v-Langen-Str			*9 58*			*11 56*			*14 18*			*15 58*			*17 58*			*19 53*						

(Ri) Mo bis Fr Hildesheim Hbf ab 13 44 mit Regionalbahn über Salzgitter-Ringelheim (umsteigen 14 13/14 29) in Richtung Seesen - Herzberg

Verkehrstage	A	A	A	C	tgl 4)	W	SoF	tgl	W	SoF	tgl	W	SoF	tgl	A	C	tgl	A	C	tgl	A	C	tgl	A	C
Bus 820 Braunlage					*A610*				*9 10*			*11 00*			*13 10*			*15 10*			*17 10*			*19 05*	
Bus 450 St. Andreasberg					*A630*				*9 34*			*11 34*			*13 36*			*15 34*			*17 34*			*19 34*	
Bad Lauterberg Postplatz			*5 55*		*A651*	*7 55*		*8 55*	*9 55*		*C1055*	*11 55*		*12 55*	*13 55*		*14 52*	*15 55*		*16 55*	*17 55*		*18 55*	*19 55*	
Herzberg (Harz) Bahnhof			*6 19*		*A715*	*8 19*		*9 19*	*10 19*		*C1119*	*12 19*		*13 19*	*14 19*		*15 19*	*16 19*		*17 19*	*18 19*		*19 19*	*20 19*	
RB 357 Nordhausen		*Mo438*	*5 38*		*6 38*	*7 38*		*8 38*	*9 38*		*10 38*	*11 38*		*12 38*	*13 38*		*14 38*	*15 38*		*16 38*	*17 38*		*18 38*	*19 38*	
Walkenried		*Mo500*	*6 03*		*7 03*	*8 03*		*9 03*	*10 03*		*11 03*	*12 03*		*13 03*	*14 03*		*15 03*	*16 03*		*17 03*	*18 03*		*19 03*	*20 03*	
Herzberg (Harz)		*Mo521*	*6 24*		*7 24*	*8 24*		*9 24*	*10 24*		*11 24*	*12 24*		*13 24*	*14 24*		*15 24*	*16 24*		*17 24*	*18 24*		*19 24*	*20 24*	
RB 357 Göttingen			*5 38*		*6 38*	*7 49*		*8 48*	*9 49*		*10 48*	*11 49*		*12 48*	*13 49*		*14 48*	*15 49*		*16 48*	*17 49*		*18 48*	*19 49*	
Northeim (Han)		*5 05*	*6 06*		*7 02*	*8 06*		*u9 06*	*10 06*		*u1106*	*12 06*		*u1306*	*14 06*		*u1506*	*16 06*		*u1706*	*18 06*		*u1906*	*20 06*	
Herzberg (Harz)		*5 28*	*6 29*		*7 26*	*8 29*		*9 29*	*10 29*		*11 29*	*12 29*		*13 29*	*14 29*		*15 29*	*16 29*		*17 29*	*18 29*		*19 29*	*20 29*	
Herzberg (Harz)		**5 34**	**6 34**		**7 30**	**8 34**		**9 34**	**10 34**		**11 34**	**12 34**		**13 34**	**14 34**		**15 34**	**16 34**		**17 34**	**18 34**		**19 34**	**20 34**	
Herzberg Schloß	von	5 36	6 36	von	7 32	8 36		9 36	10 36		11 36	12 36		13 36	14 36		15 36	16 36		17 36	18 36		19 36	20 36	
Osterode (Harz) Leege	Kreien-	5 44	6 44	Kreien-	7 40	8 44		9 44	10 44		11 44	12 44		13 44	14 44		15 44	16 44		17 44	18 44		19 44	20 44	
Osterode (Harz) Mitte	sen	5 47	6 47	sen	7 43	8 47		9 47	10 47		11 47	12 47		13 47	14 47		15 47	16 47		17 47	18 47		19 47	20 47	
Gittelde-Bad Grund (Harz)	(	5 55	6 55	(	7 51	8 55		9 55	10 55		11 55	12 55		13 55	14 55		15 55	16 55		17 55	18 55		19 55	20 55	
Bus 460 Bad Grund Kurzentr			*S641*		*A7 49*	*A8 40*			*A1035*	*+1124*	*S1135*	*F1235*		*S1312*	*F1435*	*C1524*	*A1534*	*16 41*	*C1724*	*A1735*	*18 35*				
Bus Gittelde Bahnhof			*S654*		*A7 56*	*A8 54*			*A1049*	*+1138*	*S1149*	*F1249*		*S1326*	*F1449*	*C1538*	*A1548*	*16 49*	*C1738*	*A1749*	*18 49*				
Gittelde-Bad Grund (Harz)	)	5 59	6 59	)	7 59	8 59		9 59	10 59		11 59	12 59		13 59	14 59		15 59	16 59		17 59	18 59		19 59	20 59	
Münchehof (Harz)	(	6 06	7 06	(	8 06	9 06		10 06	11 06		12 06	13 06		14 06	15 06		16 06	17 06		18 06	19 06		20 06	21 06	
Seesen	**5 12**	**6 12**	**7 12**	**7 12**	**8 12**	**9 12**		**10 12**	**11 12**		**12 12**	**13 12**		**14 12**	**15 12**		**16 12**	**17 12**		**18 12**	**19 12**		**20 12**	**21 12**	
RB 354 Seesen						*9 39*			*11 39*			*13 39*			*15 39*			*17 39*			*19 39*			*21 39*	
Goslar						*9 57*			*11 57*			*13 57*			*15 57*			*17 57*			*19 57*			*21 57*	
Bad Harzburg						*10 17*			*12 17*			*14 17*			*16 17*			*18 17*			*20 17*			*o*	
RB 354 Seesen					*8 17*			*10 17*			*12 17*			*14 17*			*16 17*			*18 17*			*20 17*		
ME Kreiensen		*(Ri)*			*8 37*			*10 37*			*12 37*			*14 37*			*16 37*			*18 37*			*20 37*		
NWB Hildesheim Hbf		*7 20*			*9 25*			*11 25*			*13 25*			*15 25*			*17 25*			*19 25*			*21 25*		
ME Hannover Hbf		*7 47*			*9 26*			*11 26*			*13 26*			*15 26*			*17 26*			*19 26*			*21 26*		
Seesen	**5 13**	**6 13**	**7 13**	**7 13**	**8 13**	**9 13**	**9 13**	**10 13**	**11 13**	**11 13**	**12 13**	**13 13**	**13 13**	**14 13**	**15 13**	**15 13**	**16 13**	**17 13**	**17 13**	**18 13**	**19 13**	**19 13**	**20 13**	**21 13**	**21 13**
Salzgitter-Ringelheim	**5 28**	**6 28**	**7 28**	**7 28**	**8 28**	**9 28**	**9 28**	**10 28**	**11 28**	**11 28**	**12 28**	**13 28**	**13 28**	**14 28**	**15 28**	**15 28**	**16 28**	**17 28**	**17 28**	**18 28**	**19 28**	**19 28**	**20 28**	**21 28**	**21 28**
RE 320 Salzg-Ringelheim		*6 43*	*7 44*		*8 43*	*9 44*	*9 44*	*10 43*	*11 44*	*11 44*	*12 43*	*13 44*	*13 44*	*14 43*	*15 44*	*15 44*	*16 43*	*17 44*	*17 44*	*18 43*	*19 44*	*19 44*	*20 43*	*21 31*	*21 31*
Goslar		*6 57*	*7 55*		*8 57*	*9 55*	*9 55*	*10 57*	*11 55*	*11 55*	*12 57*	*13 55*	*13 55*	*14 57*	*15 55*	*15 55*	*16 57*	*17 55*	*17 55*	*18 57*	*19 55*	*19 55*	*20 57*	*21 42*	*21 42*
Bad Harzburg		*7 11*	*8 09*		*9 11*	*10 09*	*10 09*	*11 11*	*12 09*	*12 09*	*13 11*	*14 09*	*14 09*	*15 11*	*16 09*	*16 09*	*17 11*	*18 09*	*18 09*	*19 11*	*20 09*	*20 09*	*21 11*	*22 04*	*22 04*
Salzgitter-Ringelheim	**5 29**	**6 29**	**7 29**	**7 29**	**8 29**	**9 29**	**9 29**	**10 29**	**11 29**	**11 29**	**12 29**	**13 29**	**13 29**	**14 29**	**15 29**	**15 29**	**16 29**	**17 29**	**17 29**	**18 29**	**19 29**	**19 29**	**20 29**	**21 29**	**21 29**
Salzgitter-Bad	5 34	6 34	7 34	7 34	8 34	9 34	9 34	10 34	11 34	11 34	12 34	13 34	13 34	14 34	15 34	15 34	16 34	17 34	17 34	18 34	19 34	19 34	20 34	21 34	21 34
Braunschweig Hbf	**5 51**	**6 51**	**7 51**	**7 51**	**8 51**	**9 51**	**9 51**	**10 51**	**11 51**	**11 51**	**12 51**	**13 51**	**13 51**	**14 51**	**15 51**	**15 51**	**16 51**	**17 51**	**17 51**	**18 51**	**19 51**	**19 51**	**20 51**	**21 51**	**21 51**
ICE/RB Braunschweig Hbf	*6 01*	*7 25*	*7 59*	*7 59*	*A924*	*9 59*	*9 59*	*10 59*	*11 59*	*11 59*	*12 59*	*13 59*	*13 59*	*14 59*	*15 59*	*15 59*	*16 59*	*17 59*	*17 59*	*18 59*	*19 59*	*+1959*	*Sa2059*	*21 59*	*21 59*
Wolfsburg	*6 17*	*7 49*	*8 15*	*8 15*	*A948*	*10 15*	*10 15*	*I*	*12 15*	*12 15*	*I*	*14 15*	*14 15*	*I*	*16 15*	*16 15*	*I*	*18 15*	*18 15*	*I*	*20 15*	*+2015*	*Sa2115*	*22 15*	*22 15*
Berlin Hbf	*7 35*	*(RB)*	*9 25*	*9 25*	*(RB)*	*11 25*	*11 25*	*12 22*	*13 25*	*13 25*	*14 22*	*15 25*	*15 25*	*16 22*	*17 25*	*17 25*	*18 22*	*19 25*	*19 25*	*20 22*	*21 26*	*+2126*	*Sa2227*	*23 25*	*23 25*
RE Braunschweig Hbf	*6 20*	*7 20*	*8 20*	*8 20*	*9 20*	*10 20*	*10 20*	*11 20*	*12 20*	*12 20*	*13 20*	*14 20*	*14 20*	*15 20*	*16 20*	*16 20*	*17 20*	*18 20*	*18 20*	*19 20*	*20 20*	*20 20*	*21 20*	*22 20*	*22 20*
Hannover Hbf	*7 05*	*8 05*	*9 05*	*9 05*	*10 05*	*11 05*	*11 05*	*12 05*	*13 05*	*13 05*	*14 05*	*15 05*	*15 05*	*16 05*	*17 05*	*17 05*	*18 05*	*19 05*	*19 05*	*20 05*	*21 05*	*21 05*	*22 05*	*23 05*	*23 05*
IC/RB Braunschweig Hbf	*6 08*	*7 17*	*8 10*	*8 10*	*9 17*	*10 10*	*10 17*	*11 17*	*12 10*	*12 10*	*13 17*	*14 10*	*14 10*	*15 17*	*16 10*	*16 10*	*17 17*	*18 10*	*18 10*	*19 17*	*20 10*	*20 10*	*21 17*	*22 12*	*22 17*
Helmstedt	*6 30*	*7 44*	*8 30*	*8 30*	*9 44*	*10 30*	*10 45*	*11 44*	*12 30*	*12 30*	*13 44*	*14 30*	*14 30*	*15 44*	*16 30*	*16 30*	*17 44*	*18 30*	*18 30*	*19 44*	*20 30*	*20 30*	*21 44*	*22 33*	*22 46*
Magdeburg Hbf	*6 57*	*8 29*	*8 57*	*8 57*	*10 29*	*10 57*	*o*	*12 29*	*12 57*	*12 57*	*14 29*	*14 57*	*14 57*	*16 29*	*16 57*	*16 57*	*18 29*	*18 57*	*18 57*	*20 29*	*20 57*	*20 57*	*22 29*	*23 00*	*o*

tgl 4) Samstag und Sonntag Herzberg ab 7.34, Schloß 7.36, Leege 7.44, Osterode Mitte 7.47

(Ri) Nach Hildesheim-Hannover über Ringelheim (6 28/6 52), weiter mit RE

Verkehrstage	A	tgl	tgl	tgl	tgl	tgl	tgl	tgl	tgl	tgl	tgl	tgl	tgl	tgl	tgl	tgl	tgl
ICE aus Berlin Hbf	*5 56*		*W756*	*8 56*	*9 56*	*10 56*	*11 56*	*12 56*	*13 57*	*14 56*	*15 56*	*16 56*	*17 56*		*B1956*		
Braunschweig Hbf	**6 03**	**7 03**	**8 03**	**9 03**	**10 03**	**11 03**	**12 03**	**13 03**	**14 03**	**15 03**	**16 03**	**17 03**	**18 03**	**19 03**	**20 05**	**22 05**	
Salzgitter-Bad	6 19	7 19	8 19	9 19	10 19	11 19	12 19	13 19	14 19	15 19	16 19	17 19	18 19	19 19	20 21	22 21	
Salzgitter-Ringelheim	6 23	7 23	8 23	9 23	10 23	11 23	12 23	13 23	14 23	15 23	16 23	17 23	18 23	19 23	20 25	22 25	
Zug 320	u	u	u	u	u	u	u	u	u	u	u	u	u	u	u	u	
Salzgitter-Ringelheim	6 43	7 44	8 43	9 44	10 43	11 44	12 43	13 44	14 43	15 44	16 43	17 44	18 43	19 44	20 43	22 43	
Goslar	**6 57**	**7 55**	**8 57**	**9 55**	**10 57**	**11 55**	**12 57**	**13 55**	**14 57**	**15 55**	**16 57**	**17 55**	**18 57**	**19 55**	**20 57**	**22 57**	
Bus 830 Goslar ZOB		*A810*	*A910*	*A1010*	*A1110*	*A1210*	*A1310*	*A1410*	*A1510*	*A1610*	*A1710*	*A1810*	*A1910*	*A2010*	*A2125*		
Clausthal-Zellerfeld ZOB		*A838*	*A938*	*A1038*	*A1138*	*A1238*	*A1338*	*A1438*	*A1538*	*A1638*	*A1738*	*A1838*	*A1938*	*A2038*	*A2210*		Bus
Bus 830 Goslar ZOB		*C805*	*Sa902*	*C1002*	*Sa1102*	*C1202*	*Sa1302*	*C1402*	*Sa1502*	*C1602*	*Sa1702*	*C1805*		*C2005*	*C2105*		
Hahnenklee Kurhaus		*C830*	*(*	*C1030*	*(*	*C1230*	*(*	*C1430*	*(*	*C1630*	*(*	*C1830*		*C2030*	*C2130*		
Clausthal-Zellerfeld ZOB		*C847*	*Sa930*	*C1047*	*Sa1130*	*C1247*	*Sa1330*	*C1447*	*Sa1530*	*C1647*	*Sa1730*	*C1847*		*C2047*	*C2147*		
Goslar	**6 58**	**7 59**	**8 58**	**9 59**	**10 58**	**11 59**	**12 58**	**13 59**	**14 58**	**15 59**	**16 58**	**17 59**	**18 58**	**19 59**	**20 58**		**23 05**
Oker	7 03	I	9 03	I	11 03	I	13 03	I	15 03	I	17 03	I	19 03	I	21 03		23 19
Bad Harzburg	**7 11**	**8 09**	**9 11**	**10 09**	**11 11**	**12 09**	**13 11**	**14 09**	**15 11**	**16 09**	**17 11**	**18 09**	**19 11**	**20 09**	**21 11**		**23 38**
Bus 820 Bad Harzburg Bhf	*7 20*	*8 20*	*9 20*	*10 20*	*11 20*	*12 20*	*W1320*	*14 20*	*15 20*	*16 20*	*17 20*	*A1820*	*19 20*	*20 20*	*W2120*		
Torfhaus	*7 40*	*8 40*	*9 40*	*10 40*	*11 40*	*12 40*	*W1340*	*14 40*	*15 40*	*16 40*	*17 40*	*A1840*	*19 40*	*20 40*	*W2140*		
Braunlage Busbahnhof	*7 58*	*8 58*	*9 58*	*10 58*	*11 58*	*12 58*	*W1358*	*14 58*	*15 58*	*16 58*	*17 58*	*A1858*	*19 58*	*20 58*	*W2158*		

Verkehrstage	A	A	tgl	tgl	tgl	tgl	tgl	tgl	tgl	tgl	tgl	tgl	tgl	tgl	tgl	tgl	tgl
Bus 820 Braunlage Busbhf			*A545*	*A700*	*8 00*	*9 00*	*W1000*	*11 00*	*12 00*	*A1300*	*14 00*	*15 00*	*16 00*	*17 00*	*18 00*	*A1900*	*20 00*
Torfhaus			*A601*	*A716*	*8 16*	*9 16*	*W1016*	*11 16*	*12 16*	*A1316*	*14 16*	*15 16*	*16 16*	*17 16*	*18 16*	*A1916*	*20 16*
Bad Harzburg Bahnhof			*A623*	*A738*	*8 38*	*9 38*	*W1038*	*11 38*	*12 38*	*A1338*	*14 38*	*15 38*	*16 38*	*17 38*	*18 38*	*A1938*	*20 38*
Bad Harzburg		**5 40**	**6 42**	**7 52**	**8 45**	**9 52**	**10 45**	**11 52**	**12 45**	**13 52**	**14 45**	**15 52**	**16 45**	**17 52**	**18 45**	**19 52**	**20 45**
Oker		5 47	6 49	7 59	8 52	I	10 52	I	12 52	I	14 52	I	16 52	I	18 52	I	20 52
Goslar		**5 53**	**6 55**	**8 03**	**8 58**	**10 03**	**10 58**	**12 03**	**12 58**	**14 03**	**14 58**	**16 03**	**16 58**	**18 03**	**18 58**	**20 03**	**20 58**
Bus 830 Cl-Zellerfeld ZOB					*W829*	*A929*	*W1029*	*A1129*	*W1229*	*A1329*	*W1429*	*A1529*	*W1629*	*A1729*	*W1829*	*A1929*	*A2029*
Goslar ZOB					*W855*	*A1000*	*W1055*	*A1200*	*W1255*	*A1400*	*W1455*	*A1600*	*W1655*	*A1800*	*W1855*	*A2000*	*A2055*
Bus 830 Cl-Zellerfeld ZOB			*A558*	*W712*	*+8 12*	*Sa913*	*+1012*	*Sa1113*	*+1212*	*Sa1313*	*+1412*	*Sa1513*	*+1612*	*C1712*	*+1812*	*C1912*	*C2012*
Hahnenklee Kurhaus			*A614*	*W728*	*+8 31*	*Sa932*	*+1031*	*Sa1132*	*+1231*	*Sa1332*	*+1431*	*Sa1532*	*+1631*	*C1731*	*+1831*	*C1931*	*C2031*
Goslar ZOB			*A638*	*W757*	*+8 55*	*Sa956*	*+1055*	*Sa1156*	*+1255*	*Sa1356*	*+1455*	*Sa1556*	*+1655*	*C1756*	*+1855*	*C1955*	*C2055*
Goslar	**4 57**	**5 54**	**6 56**	**8 06**	**8 59**	**10 06**	**10 59**	**12 06**	**12 59**	**14 06**	**14 59**	**16 06**	**16 59**	**18 06**	**18 59**	**20 06**	**20 59**
Salzgitter-Ringelheim	5 10	6 07	7 09	8 16	9 12	10 17	11 12	12 17	13 12	14 17	15 12	16 17	17 12	18 17	19 12	20 17	21 12
Zug 358	u	u	u	u	u	u	u	u	u	u	u	u	u	u	u	u	u
Salzgitter-Ringelheim	5 29	6 29	7 29	8 29	9 29	10 29	11 29	12 29	13 29	14 29	15 29	16 29	17 29	18 29	19 29	20 29	21 29
Salzgitter-Bad	5 34	6 34	7 34	8 34	9 34	10 34	11 34	12 34	13 34	14 34	15 34	16 34	17 34	18 34	19 34	20 34	21 34
Braunschweig Hbf	**5 51**	**6 51**	**7 51**	**8 51**	**9 51**	**10 51**	**11 51**	**12 51**	**13 51**	**14 51**	**15 51**	**16 51**	**17 51**	**18 51**	**19 51**	**20 51**	**21 51**
ICE nach Berlin Hbf	*6 01*		*7 59*		*9 59*	*10 59*	*11 59*	*12 59*	*13 59*	*14 59*	*15 59*	*16 59*	*17 59*	*18 59*	*B1959*		*21 59*

Verbindungen Salzgitter-Lebenstedt - Salzgitter-Bad - Liebenburg - Goslar und zurück mit dem **Bus** finden Sie in der Tabelle 610/860 auf Seite 99.

Liebe Fahrgäste,

ergänzend zur Tabelle 358 haben wir auf dieser Seite die Verbindungen dargestellt, die sich aus Richtung Braunschweig über Salzgitter-Ringelheim nach Goslar und Bad Harzburg und von dort weiter nach Braunlage ergeben. Hier besteht - auch in der Gegenrichtung - ein stündliches Angebot mit kleineren Ausnahmen am Wochenende.

Auch zwischen Braunschweig und Clausthal-Zellerfeld über Goslar ergibt sich hier ein praktisch stündliches Angebot. Es besteht mit abweichenden Fahrzeiten und teilweise anderer Linienführung auch an Samstagen. An Sonn- und Feiertagen verkehren die Busse alle 2 Stunden mit Verdichtungen. Details finden Sie in der Bustabelle 830, Seiten 100 und 101.

Alle direkten Züge zwischen Braunschweig und Goslar bzw. Braunschweig und Bad Harzburg über Wolfenbüttel und Vienenburg finden Sie in der Tabelle 353 auf Seite 51.

Hinweise

Bus Bus der Linie 810 von Goslar Bahnhof über Oker nach Bad Harzburg Bahnhof und Burgbergbahn (siehe Seite 111).

Verkehrstage	A	A	A	C	C	W	tgl	tgl	tgl	tgl	tgl	tgl	tgl	tgl	tgl	tgl	tgl	tgl	tgl	tgl
ICE Frankfurt (Main) Hbf						*5 04*	*5 55*	*6 58*	*8 13*	*8 58*	*10 13*	*10 58*	*12 13*	*12 58*	*14 13*	*14 58*	*16 13*	*16 58*	*17 58*	*18 58*
Kassel-Wilhelmshöhe						*6 37*	*7 22*	*8 22*	*9 43*	*10 22*	*11 43*	*12 22*	*13 43*	*14 22*	*15 43*	*16 22*	*17 43*	*18 22*	*19 22*	*20 25*
Göttingen						*6 54*	*7 41*	*8 41*	*10 01*	*10 41*	*12 01*	*12 41*	*14 01*	*14 41*	*16 01*	*16 41*	*18 01*	*18 41*	*19 41*	*20 44*
Göttingen	*4 07*	*5 04*	*6 07*	*6 07*		*7 07*	*8 09*	**8 48**	*10 09*	**10 48**	*12 09*	**12 48**	*14 09*	**14 48**	*16 09*	**16 48**	*18 09*	**18 48**	*20 09*	**20 51**
Northeim (Han)	*4 23*	*5 17*	*6 20*	*6 20*		*7 20*	*8 23*	9 02	*10 23*	11 02	*12 23*	13 02	*14 23*	15 02	*16 23*	17 02	*18 23*	19 02	*20 23*	21 05
Kreiensen	*4 36*	*5 30*	*6 33*	*6 33*		*7 33*	*8 36*	**9 17**	*10 36*	**11 17**	*12 36*	**13 17**	*14 36*	**15 17**	*16 36*	**17 17**	*18 36*	**19 17**	*20 36*	**21 20**
ME Hannover Hbf			*5 36*	*5 36*		*6 36*	*7 36*	*8 33*	*9 36*	*10 33*	*11 36*	*12 33*	*13 36*	*14 33*	*15 36*	*16 33*	*17 36*	*18 33*	*19 36*	*20 33*
NWB Hildesheim Hbf			*5 37*			*6 34*	*7 37*	*8 34*	*9 37*	*10 34*	*11 37*	*12 34*	*13 37*	*14 34*	*15 37*	*16 34*	*17 37*	*18 34*	*19 37*	*20 34*
Kreiensen			*6 22*	*6 22*		*7 22*	*8 22*	*9 18*	*10 22*	*11 18*	*12 22*	*13 18*	*14 22*	*15 18*	*16 22*	*17 18*	*18 22*	*19 18*	*20 22*	*21 18*
NWB Paderborn Hbf						*Sa553*	*W653*		*8 53*		*10 53*		*12 53*		*14 53*		*16 53*		*18 53*	
NWB Holzminden			*5 30*			*Sa654*	*7 58*		*9 58*		*11 58*		*13 58*		*15 58*		*17 58*	*A1834*	*19 58*	
Kreiensen			*6 04*			*Sa728*	*8 32*		*10 32*		*12 32*		*14 32*		*16 32*		*18 32*	*A1908*	*20 32*	
Kreiensen	**4 57**	**5 42**	**6 41**	**6 57**		**7 46**	**8 42**	**9 23**	**10 42**	**11 23**	**12 42**	**13 23**	**14 42**	**15 23**	**16 42**	**17 23**	**18 42**	**19 23**	**20 42**	**21 23**
Bad Gandersheim	5 02	5 48	6 46	7 02		7 51	8 48	9 28	10 48	11 28	12 48	13 28	14 48	15 28	16 48	17 28	18 48	19 28	20 48	21 28
Seesen	**5 12**	**5 58**	**6 57**	**7 12**		**8 02**	**8 58**	**9 38**	**10 58**	**11 38**	**12 58**	**13 38**	**14 58**	**15 38**	**16 58**	**17 38**	**18 58**	**19 38**	**20 58**	**21 38**
RB 358 Seesen	**5 13**	*6 13*	*7 13*	**7 13**		*8 13*	*9 13*	*10 13*	*11 13*	*12 13*	*13 13*	*14 13*	*15 13*	*16 13*	*17 13*	*18 13*	*19 13*	*20 13*	*21 13*	
Salzgitter-Ringelheim	5 28	*6 28*	*7 28*	7 28	7 44	*8 28*	*9 28*	*10 28*	*11 28*	*12 28*	*13 28*	*14 28*	*15 28*	*16 28*	*17 28*	*18 28*	*19 28*	*20 28*	*21 28*	
Braunschweig Hbf	**5 51**	*6 51*	*7 51*	**7 51**		*8 51*	*9 51*	*10 51*	*11 51*	*12 51*	*13 51*	*14 51*	*15 51*	*16 51*	*17 51*	*18 51*	*19 51*	*20 51*	*21 51*	
RB 358 Seesen	*5 45*			*7 45*				*9 45*		*11 45*		*13 45*		*15 45*		*17 45*		*19 45*		
Osterode (Harz) Mitte	*6 07*			*8 07*				*10 07*		*12 07*		*14 07*		*16 07*		*18 07*		*20 07*		
Herzberg (Harz)	*6 21*			*8 21*				*10 21*		*12 21*		*14 21*		*16 21*		*18 21*		*20 21*		
RB 358 Herzberg (Harz)								*W834*		*W1034*		*W1234*		*A1434*		*A1634*		*A1834*		*A2034*
Osterode (Harz) Mitte								*W847*		*W1047*		*W1247*		*A1447*		*A1647*		*A1847*		*A2047*
Seesen								*W912*		*W1112*		*W1312*		*A1512*		*A1712*		*A1912*		*A2112*
RB 358 Braunschweig Hbf		*5 03*	*6 03*				*8 03*		*10 03*		*12 03*		*14 03*		*16 03*		*18 03*		*20 03*	
Seesen		*5 44*	*6 44*				*8 44*		*10 44*		*12 44*		*14 44*		*16 44*		*18 44*		*20 44*	
Seesen		**5 58**	**6 57**			**8 02**	**8 58**	**9 39**	**10 58**	**11 39**	**12 58**	**13 39**	**14 58**	**15 39**	**16 58**	**17 39**	**18 58**	**19 39**	**20 58**	**21 39**
Langelsheim		6 11	7 10			8 15	9 11	9 51	11 11	11 51	13 11	13 51	15 11	15 51	17 11	17 51	19 11	19 51	21 11	21 51
Goslar		**6 17**	**7 16**		**7 55**	**8 21**	**9 17**	**9 57**	**11 17**	**11 57**	**13 17**	**13 57**	**15 17**	**15 57**	**17 17**	**17 57**	**19 17**	**19 57**	**21 17**	**21 57**
RB 353 Goslar		*6 27*			*8 09*			*10 09*		*12 09*		*C1409*		*16 09*		*18 09*		*20 09*	*21 47*	*22 14*
Vienenburg		*6 38*			*8 20*			*10 20*		*12 20*		*C1420*		*16 20*		*18 20*		*20 20*	*21 56*	*22 25*
Wolfenbüttel		*7 02*			*8 45*			*10 45*		*12 45*		*C1445*		*16 45*		*18 45*		*20 45*	*(*	*22 50*
Braunschweig Hbf		*7 12*			*8 55*			*10 55*		*12 55*		*C1455*		*16 55*		*18 55*		*20 55*	*Halle*	*23 00*
Bus 830 Goslar ZOB			*7 30*			*A825*	*A925*	*A1010*	*A1125*	*A1210*	*A1325*	*A1410*	*A1525*	*A1610*	*A1725*	*A1810*	*A1925*	*A2010*	*A2125*	*A2225*
Hahnenklee Kurhaus			*(*			*A859*	*A953*	*(*	*A1153*	*(*	*A1353*	*(*	*A1553*	*(*	*A1753*	*(*	*A1953*	*(*	*A2151*	*A2251*
Clausthal-Zellerfeld ZOB			*7 58*			*A916*	*A1010*	*A1038*	*A1210*	*A1238*	*A1410*	*A1438*	*A1610*	*A1638*	*A1810*	*A1838*	*A2010*	*A2038*	*A2210*	*A2310*
Bus 830 Goslar ZOB					*8 05*			*X1002*		*X1202*		*X1402*		*X1602*		*C1805*		*C2005*		
Hahnenklee Kurhaus					*8 30*			*C1030*		*C1230*		*C1430*		*C1630*		*C1830*		*C2030*		
Clausthal-Zellerfeld ZOB					*8 47*			*C1047*		*C1247*		*C1447*		*C1647*		*C1847*		*C2047*		
Goslar		**6 21**	**7 30**		**7 59**	**8 28**	**9 18**	**10 04**	**11 18**	**12 04**	**13 18**	**14 04**	**15 18**	**16 04**	**17 18**	**18 04**	**19 18**	**20 04**	**21 18**	**22 14**
Oker		6 26	7 35		I	8 33	9 23	10 09	11 23	12 09	13 23	14 09	15 23	16 09	17 23	18 09	19 23	20 09	21 23	22 19
Bad Harzburg		**6 33**	**7 42**		**8 09**	**8 40**	**9 30**	**10 17**	**11 30**	**12 17**	**13 30**	**14 17**	**15 30**	**16 17**	**17 30**	**18 17**	**19 30**	**20 17**	**21 30**	*(*

Hinweise

Kursive Angaben von Göttingen bis nach Kreiensen: Bitte Metronom bis Kreiensen nutzen und dort in die Regionalbahn umsteigen.

Anschlüsse von Hildesheim: Bitte die NWB bis nach Nordstemmen oder Elze benutzen und dort in den Metronom nach Kreiensen umsteigen. Kunden mit dem Fahrziel Seesen können alternativ auch die Bad Harzburger Züge bis Derneburg bzw. Salzgitter-Ringelheim benutzen und dort in die Linienbusse der RBB umsteigen. Die Tabellen finden Sie im Omnibusteil dieses Kursbuchs.

Verbindungen von Göttingen nach Halberstadt über Goslar finden Sie in der Tabelle 320/330 auf der Seite 49.

Weitere Verbindungen von Götttingen nach Clausthal-Zellerfeld über Gittelde-Bad Grund oder über Osterode finden Sie auf der übernächsten Seite

X Abfahrt in Goslar ZOB Sa zur Minute 02 und SoF zur Minute 05

Verkehrstage	A	A	A	A	A	tgl	tgl	tgl	tgl	tgl	tgl	tgl	tgl	tgl	tgl	tgl	tgl	tgl	tgl	tgl
Bad Harzburg				**6 18**		**7 43**	**8 20**	**9 36**	**10 22**	**11 36**	**12 22**	**13 36**	**14 22**	**15 36**	**16 22**	**17 36**	**18 22**	**19 36**	**20 22**	
Oker				6 25		7 50	8 27	9 43	10 29	11 43	12 29	13 43	14 29	15 43	16 29	17 43	18 29	19 43	20 29	
Goslar				**6 30**		**7 56**	**8 32**	**9 49**	**10 34**	**11 49**	**12 34**	**13 49**	**14 34**	**15 49**	**16 34**	**17 49**	**18 34**	**19 49**	**20 34**	
RB 353 Braunschweig Hbf				*5 13*		*6 44*			*9 07*		*11 07*		*A1322*		*15 07*	*A1639*	*17 07*		*19 07*	
Wolfenbüttel				*5 22*		*6 52*			*9 16*		*11 16*		*A1331*		*15 16*	*A1650*	*17 16*		*19 16*	
Vienenburg				*5 48*		*7 21*			*9 42*		*11 42*		*A1356*		*15 42*	*A1716*	*17 42*		*19 42*	
Goslar				*6 01*		*7 34*			*9 55*		*11 55*		*A1410*		*15 55*	*A1729*	*17 55*		*19 55*	
Bus 830 Cl.-Zellerfeld ZOB								*A907*		*A1107*		*A1307*		*A1507*		*A1707*		*A1907*		
Hahnenklee Kurhaus								*A926*		*A1126*		*A1326*		*A1526*		*A1726*		*A1926*		
Goslar ZOB								*A950*		*A1150*		*A1350*		*A1550*		*A1750*		*A1950*		
Bus 830/831 Cl.-Zellerf ZOB				*5 39*				*Sa840*	*A929*	*A1028*	*A1129*	*A1230*	*A1329*	*+1431*	*A1529*	*A1629*	*A1729*	*A1825*	*A1929*	
Lautenthal Silberhütte				*(*				*Sa908*	*(*	*A1056*	*(*	*A1258*	*(*	*+1459*	*(*	*A1657*	*(*	*A1853*	*(*	
Goslar ZOB				*6 05*				*Sa936*	*A1000*	*A1124*	*A1200*	*A1326*	*A1400*	*+1527*	*A1600*	*A1725*	*A1800*	*A1921*	*A2000*	
Goslar		**5 32**		**6 32**		**7 57**	**8 35**	**9 57**	**10 35**	**11 57**	**12 35**	**13 57**	**14 35**	**15 57**	**16 35**	**17 57**	**18 35**	**19 57**	**20 35**	
Langelsheim		5 38		6 38		8 04	8 41	10 04	10 41	12 04	12 41	14 04	14 41	16 04	16 41	18 04	18 41	20 04	20 41	
Seesen		**5 50**		**6 50**		**8 16**	**8 53**	**10 16**	**10 53**	**12 16**	**12 53**	**14 16**	**14 53**	**16 16**	**16 53**	**18 16**	**18 53**	**20 16**	**20 53**	
RB 358 Seesen		*6 13*		*7 13*			*9 13*		*11 13*		*13 13*		*15 13*		*17 13*		*19 13*		*21 13*	
Braunschweig Hbf		*6 51*		*7 51*			*9 51*		*11 51*		*13 51*		*15 51*		*17 51*		*19 51*		*21 51*	
RB 358 Seesen						*W845*		*W1045*		*W1245*		*A1445*		*A1645*		*A1845*		*A2045*		
Osterode (Harz) Mitte						*W907*		*W1107*		*W1309*		*A1507*		*A1707*		*A1907*		*A2107*		
Herzberg (Harz)						*W921*		*W1121*		*W1325*		*A1521*		*A1721*		*A1921*		*A2121*		
RB 358 Braunschweig Hbf		*5 03*		*6 03*		*7 03*	*8 03*	*9 03*	*10 03*	*11 03*	*12 03*	*13 03*	*14 03*	*15 03*	*16 03*	*17 03*	*18 03*	*19 03*	*20 05*	**22 05**
Salzgitter-Ringelheim		*5 29*		*6 29*		*7 29*	*8 29*	*9 29*	*10 29*	*11 29*	*12 29*	*13 29*	*14 29*	*15 29*	*16 29*	*17 29*	*18 29*	*19 29*	*20 29*	22 26
Seesen		*5 44*		*6 44*		*7 44*	*8 44*	*9 44*	*10 44*	*11 44*	*12 44*	*13 44*	*14 44*	*15 44*	*16 44*	*17 44*	*18 44*	*19 44*	*20 44*	**22 42**
RB 358 Herzberg (Harz)				*5 34*		*7 30*		*9 34*		*11 34*		*13 34*		*15 34*		*17 34*		*19 34*		
Osterode (Harz) Mitte				*5 47*		*7 45*		*9 47*		*11 47*		*13 47*		*15 47*		*17 47*		*19 47*		
Seesen				*6 12*		*8 12*		*10 12*		*12 12*		*14 12*		*16 12*		*18 12*		*20 12*		
Seesen		**5 51**		**6 51**		**8 17**	**8 54**	**10 17**	**10 54**	**12 17**	**12 54**	**14 17**	**14 54**	**16 17**	**16 54**	**18 17**	**18 54**	**20 17**	**20 54**	**22 43**
Bad Gandersheim		6 01		7 01		8 27	9 04	10 27	11 04	12 27	13 04	14 27	15 04	16 27	17 04	18 27	19 04	20 27	21 04	22 53
Kreiensen		**6 07**		**7 06**		**8 32**	**9 11**	**10 32**	**11 11**	**12 32**	**13 11**	**14 32**	**15 11**	**16 32**	**17 11**	**18 32**	**19 11**	**20 32**	**21 11**	**23 01**
NWB Kreiensen		*6 27*		*7 09*			*9 23*		*11 23*		*13 23*		*15 23*	*A1650*	*C1723*		*19 23*		*21 25*	
Holzminden		*7 00*		*7 43*			*9 56*		*11 56*		*13 56*		*15 56*	*A1723*	*C1756*		*19 56*		*21 58*	
Paderborn Hbf		*8 05*		*9 05*			*11 05*		*13 05*		*15 05*		*17 05*	*A1905*	*C1905*		*21 05*		*23 07*	
IC/ME Kreiensen		**6 13**	*6 34*	**7 12**	*7 34*	*8 37*	*9 34*	*10 37*	*11 34*	*12 37*	*13 34*	*14 37*	*15 34*	*16 37*	*17 34*	*18 37*	*19 34*	*20 37*	*21 34*	
NWB Hildesheim Hbf		*(*	*7 20*	*(*	*8 20*	*9 25*	*10 20*	*11 25*	*12 20*	*13 25*	*14 22*	*15 25*	*16 20*	*17 25*	*18 20*	*19 25*	*20 20*	*21 25*	*22 20*	
Hannover Hbf		**6 55**	*7 23*	**7 56**	*8 24*	*9 26*	*10 23*	*11 26*	*12 23*	*13 26*	*14 23*	*15 26*	*16 23*	*17 26*	*18 23*	*19 26*	*20 24*	*21 26*	*22 23*	
Kreiensen	**5 15**	*6 23*		*7 23*		**8 39**	*9 19*	**10 39**	*11 19*	**12 39**	*13 19*	**14 39**	*15 19*	**16 39**	*17 19*	**18 39**	*19 19*	**20 39**	*21 19*	*23 23*
Northeim (Han)	5 31	*6 36*		*7 36*		8 54	*9 32*	10 54	*11 32*	12 54	*13 32*	14 54	*15 32*	16 54	*17 32*	18 54	*19 32*	20 54	*21 32*	*23 37*
Göttingen	**5 46**	*6 49*		*7 49*		**9 09**	*9 47*	**11 09**	*11 47*	**13 09**	*13 47*	**15 09**	*15 47*	**17 09**	*17 47*	**19 09**	*19 47*	**21 09**	*21 47*	*23 49*
ICE Göttingen	*5 55*	*6 55*		*8 17*		*9 17*	*9 55*	*11 17*	*11 55*	*13 17*	*13 55*	*15 17*	*15 55*	*17 17*	*17 55*	*19 17*	*20 17*		*22 02*	
Kassel-Wilhelmshöhe	*6 15*	*7 11*		*8 35*		*9 35*	*10 15*	*11 35*	*12 15*	*13 35*	*14 15*	*15 35*	*16 15*	*17 35*	*18 15*	*19 35*	*20 35*		*22 19*	
Frankfurt (Main) Hbf	*7 45*	*8 44*		*10 00*		*11 00*	*11 44*	*13 00*	*13 44*	*15 00*	*15 44*	*17 00*	*17 44*	*19 00*	*19 44*	*21 00*	*22 00*		*23 55*	

Verbindungen vom Harz nach Rhein und Ruhr

Ausführliche Angaben zu Verbindungen vom Harz nach Westfalen, in das Ruhrgebiet und Rheinland und zurück über Kreiensen und Paderborn finden Sie in diesem Kursbuch im Bereich Fernverkehr auf den Seiten 13 und 14.

Weitere Verbindungen von Clausthal-Zellerfeld nach Göttingen über Gittelde-Bad Grund und Seesen oder über Osterode finden Sie auf der folgenden Seite!

Informationen zu den Verbindungen von Halberstadt nach Göttingen über Bad Harzburg, Goslar und Kreiensen und zurück finden Sie in der Tabelle 320/330 auf der Seite 49.

Nach Hildesheim steigen Sie bitte in Elze oder in Nordstemmen vom Metronom in die NordWest-Bahn (NWB) um.

Kursive Angaben ab Kreiensen bis Göttingen: Umsteigen und mit dem Metronom nach Göttingen weiterfahren

Gesamtverkehr Göttingen - Herzberg / Seesen - Gittelde / Goslar **- Clausthal-Zellerfeld**

und zurück

ab 03.04.2013

Verkehrstage	**Montag bis Freitag**																		**Samstag**		**und**	**Sonn- u Feiertag**		
Göttingen	**6 07**	**6 38**	**S7 49**	**8 09**	**8 48**	**10 09**	**10 48**	**12 09**	**12 48**	**14 09**	**14 48**	**16 09**	**16 48**	**17 49**	**18 09**	**18 48**	**20 09**	**20 51**	**8 48**	**10 48**	**12 48**	**14 48**	**16 48**	**18 48**
Herzberg (Harz)	(	7 25	S8 29	(	(	(	(	(	(	(	(	(	(	18 29	(	(	(	(	(	(	(	(	(	(
Herzberg (Harz)	)	7 30	S8 34	)	)	)	)	)	)	)	)	)	)	18 34	)	)	)	)	)	)	)	)	)	)
Kreiensen	6 33	(	(	8 36	(	10 36	(	12 36	(	14 36	(	16 36	(	(	18 36	(	20 36	(	(	(	(	(	(	(
Kreiensen	6 41	)	)	8 42	)	10 42	)	12 42	)	14 42	)	16 42	)	)	18 42	)	20 42	)	)	)	)	)	)	)
Gittelde-Bad Grund	(	7 51	S8 54	(	(	(	(	(	(	(	(	(	(	(	(	(	(	(	(	(	(	(	(	(
Bus Linie		460	460																					
Gittelde-Bad Grund	)	8 12	S9 12	)	)	)	)	)	)	)	)	)	)	)	)	)	)	)	)	)	)	)	)	)
Osterode (Harz) Mitte	(	(	(	(	(	(	(	(	(	(	(	(	(	18 47	(	(	(	(	(	(	(	(	(	(
Bus Linie														440										
Osterode Mitte/Stadthalle	)	)	)	)	)	)	)	)	)	)	)	)	)	19 18	)	)	)	)	)	)	)	)	)	)
Goslar	7 16	(	(	9 17	9 57	11 17	11 57	13 17	13 57	15 17	15 57	17 17	17 57	(	19 17	19 57	21 17	21 57	9 57	11 57	13 57	15 57	17 57	19 57
Bus Linie	830			830	830	830	830	830	830	830	830	830	830		830	830	830	830	8 30	830	830	830	830	830
Goslar ZOB	7 30	)	)	9 25	10 10	11 25	12 10	13 25	14 10	15 25	16 10	17 25	18 10	)	19 25	20 10	21 25	22 25	x1002	x1202	x1402	x1602	18 05	20 05
Clausthal-Zellerfeld ZOB	**7 58**	**8 47**	**S9 49**	**10 10**	**10 38**	**12 10**	**12 38**	**14 10**	**14 38**	**16 10**	**16 38**	**18 10**	**18 38**	**19 48**	**20 10**	**20 38**	**22 10**	**23 16**	**10 47**	**12 47**	**14 47**	**16 47**	**18 47**	**20 47**

x Abfahrt in Goslar ZOB an Samstagen zur Minute 02, an Sonn- und Feiertagen zur Minute 05, gleiche Ankunftszeiten in Clausthal-Zellerfeld

Verkehrstage	**Montag bis Freitag**																					
Hinweise	**S**							**F**			**F**		**S**									
Bus Linie	460	460	440	830	460	831	830	460	830	830	460	830	460	830	460	440	830	830	460	440	830	830
Clausthal-Zellerfeld ZOB	**6 10**	**8 20**	**8 52**	**9 07**	**10 11**	**11 07**	**11 29**	**12 11**	**13 07**	**13 29**	**14 15**	**15 07**	**15 13**	**15 29**	**16 18**	**16 52**	**17 07**	**17 29**	**18 15**	**18 52**	**19 07**	**19 29**
Goslar ZOB	(	(	(	9 50	(	11 50	12 00	(	13 50	14 00	(	15 50	(	16 00	(	(	17 50	18 00	(	(	19 50	20 00
Zug 354																						
Goslar	)	)	)	9 57	)	11 57	12 35	)	13 57	14 35	)	15 57	)	16 35	)	)	17 57	18 35	)	)	19 57	20 35
Gittelde-Bad Grund	6 54	8 54	(	(	10 49	(	(	12 49	(	(	14 49	(	15 49	(	16 49	(	(	(	18 49	(	(	(
Zug 358																						
Gittelde-Bad Grund	6 59	8 59	)	)	10 59	)	)	12 59	)	)	14 59	)	15 59	)	16 59	)	)	)	18 59	)	)	)
Osterode Mitte/Stadthalle	(	(	9 40	(	(	(	(	(	(	(	(	(	(	(	(	17 40	(	(	(	19 40	(	(
Zug 358																						
Osterode (Harz) Mitte	)	)	9 47	)	)	)	)	)	)	)	)	)	)	)	)	17 47	)	)	)	19 47	)	)
Seesen	(	(	10 12	(	(	(	(	(	(	(	(	(	16 12	(	(	18 12	(	(	(	20 12	(	(
Seesen	)	)	10 17	)	)	)	)	)	)	)	)	)	16 17	)	)	18 17	)	)	)	20 17	)	)
Kreiensen	(	(	(	(	(	(	13 11	(	(	15 11	(	(	(	17 11	(	(	(	19 11	(	(	(	21 11
Kreiensen	)	)	)	)	)	)	13 19	)	)	15 19	)	)	)	17 19	)	)	)	19 19	)	)	)	21 19
Herzberg (Harz)	7 21	9 21	(	(	11 21	(	(	13 25	(	(	15 21	(	(	(	17 21	(	(	(	19 21	(	(	(
Herzberg (Harz)	7 26	9 26	)	)	11 26	)	)	13 29	)	)	15 26	)	)	)	17 26	)	)	)	19 26	)	)	)
Göttingen	**8 08**	**10 08**	**11 09**	**11 09**	**12 08**	**13 09**	**13 47**	**14 10**	**15 09**	**15 47**	**16 08**	**17 09**	**17 09**	**17 47**	**18 08**	**19 09**	**19 09**	**19 47**	**20 08**	**21 09**	**21 09**	**21 47**

Am Wochenende über Gittelde	**Clausthal-Zellerfeld**	**ab**	**Samstag**	**11 13**	**13 09**	**15 00**	**17 00**	**Sonn- u Feiertag**	**11 00**	**12 53**	**15 00**	**17 00**
und Seesen:	Gittelde-Bad Grund	ab		11 59	13 59	15 59	17 59		11 59	13 59	15 59	17 59
	Seesen	ab		12 17	14 17	16 17	18 17		12 17	14 17	16 17	18 17
	Göttingen	**an**		**13 09**	**15 09**	**17 09**	**19 09**		**13 09**	**15 09**	**17 09**	**19 09**

Verkehrstage	tgl	tgl	tgl	tgl	tgl	A	C	tgl	tgl	tgl	tgl	tgl	tgl	tgl	tgl	tgl	tgl	tgl	tgl	tgl	tgl	tgl	tgl	tgl
RE/IC/HEX Berlin Hbf			*Bran-*	*5 09*	*6 11*	*7 11*	**7 21**	**7 30**	*8 11*	*9 11*		*10 11*	*11 11*	*12 11*	*13 11*	*14 11*	*15 11*	*16 11*		*17 11*	*18 11*	*19 11*	*20 11*	**+2130**
Potsdam Hbf			*denbg*	*5 38*	*6 38*	*7 38*	7 46	7 54	*8 38*	*9 38*		*10 38*	*11 38*	*12 38*	*13 38*	*14 38*	*15 38*	*16 38*		*17 38*	*18 38*	*19 38*	*20 38*	+2155
Magdeburg Hbf			*5 18*	*6 50*	*7 50*	*8 50*	**9 05**	**8 59**	*9 50*	*10 50*		*11 50*	*12 50*	*13 50*	*14 50*	*15 51*	*16 50*	*17 50*		*18 50*	*19 50*	*20 50*	*21 50*	**+2310**
RB Wittenberge					*Uelzen*	*7 17*	*7 17*		*A817*	*9 18*		*A1017*	*Uelzen*		*Uelzen*	*A1422*	*Uelzen*	*A1617*		*Uelzen*	*A1822*	*Uelzen*	*A2007*	*Uelzen*
Stendal				*A606*	*W723*	*7 56*	*7 56*		*8 56*	*9 56*		*10 56*	*12 10*	*12 56*	*14 10*	*14 58*	*16 10*	*16 56*		*18 10*	*18 58*	*20 10*	*20 56*	*22 16*
Magdeburg Hbf				*A649*	*W804*	*8 43*	*8 43*		*9 43*	*10 43*		*11 43*	*12 51*	*13 43*	*14 51*	*15 44*	*16 51*	*17 43*		*18 51*	*19 44*	*20 51*	*21 43*	*22 57*
IC/RB Braunschweig Hbf				*W609*	*W711*	*8 10*	*8 10*		*W911*	*W1010*		*11 11*	*12 10*	*13 11*	*14 10*	*15 11*	*16 10*	*B1711*	*17 17*	*18 10*	*B1911*	*A2017*		*B2212*
Magdeburg Hbf				*W657*	*W755*	*8 57*	*8 57*		*W955*	*W1057*		*11 55*	*12 57*	*13 55*	*14 57*	*15 55*	*16 57*	*B1755*	*18 28*	*18 57*	*B1955*	*A2128*		*B2300*
Magdeburg Hbf	**A429**		**5 44**	**7 10**	**8 10**	**9 10**	**9 10**		**10 10**	**11 10**	von	**12 10**	**13 10**	**14 10**	**15 10**	**16 10**	**17 10**	**18 10**	**18 44**	**19 10**	**20 07**	**21 37**	**22 24**	**23 18**
Oschersleben (Bode)	A507		6 25	7 42	8 42	9 42	9 42		10 42	11 42	Vienen-	12 42	13 42	14 42	15 42	16 42	17 42	18 42	19 25	19 42	20 45	22 19	23 03	23 57
Nienhagen	A516		6 33	7 50	8 50	9 50	9 50		10 50	11 50	burg	12 50	13 50	14 50	15 50	16 50	17 50	18 50	19 33	19 50	20 53	22 26	23 11	0 06
Halberstadt	**A524**		**6 42**	**7 58**	**8 58**	**9 58**	**9 58**		**10 58**	**11 58**	(	**12 58**	**13 58**	**14 58**	**15 58**	**16 58**	**17 58**	**18 58**	**19 41**	**19 58**	**21 02**	**22 34**	**23 20**	**0 14**
RE/HEX 330 Halberstadt	*A538*		*7 03*	**A804**	*9 03*	**10 04**	**10 04**		*11 03*	*12 04*		*13 03*	**14 04**	*15 03*	**16 04**	*17 03*	**18 04**	*19 03*	**A2004**	*20 04*	*21 18*	*22 37*		*0 32*
Wernigerode	*A554*		*7 17*	A822	*9 17*	10 22	10 22		*11 17*	*12 22*		*13 17*	14 22	*15 17*	16 22	*17 17*	18 22	*19 17*	A2022	*20 33*	*21 32*	*22 53*		*0 49*
Vienenburg	*A623*		*7 38*	**A849**	*9 38*	**10 49**	**10 49**		*11 38*	*12 49*		*13 38*	**14 49**	*15 38*	**16 49**	*17 38*	**18 49**	*19 38*	**A2049**	*20 49*	*21 53*	*o*		*o*
Bad Harzburg	*(*		*7 46*	*A911*	*9 46*	*11 11*	*11 11*		*11 46*	*13 11*		*13 46*	*15 11*	*15 46*	*17 11*	*17 46*	*19 11*	*19 46*	o	*21 11*	*22 01*			
Goslar	*A636*		*8 03*		*10 03*				*12 03*			*14 03*		*16 03*		*18 03*		*20 03*			*22 19*			
RE 330 Halle (Saale) Hbf			*6 01*		*8 01*				*10 01*			*12 01*		*14 01*		*16 01*		*18 01*						
Aschersleben			*6 35*		*8 35*				*10 35*			*12 35*		*14 35*		*16 36*		*18 35*						
Halberstadt			*6 57*		*8 57*				*10 57*			*12 57*		*14 57*		*16 56*		*18 56*						
Halberstadt	**5 30**	**6 07**	**u7 06**	**8 06**	**9 06**	**10 06**	**10 06**		**11 08**	**A1205**	**12 06**	**13 06**	**14 06**	**15 06**	**16 06**	**17 06**	**18 06**	**19 06**	o	**20 06**	**21 12**	**22 41**	o	**0 26**
Wegeleben	5 36	6 15	7 14	8 14	9 14	10 14	10 14		11 16	(	12 14	13 14	14 14	15 14	16 14	17 14	18 14	19 14		20 14	21 20	22 47		0 32
HEX 330 Halle (Saale) Hbf	*4 19*		*A508*	*C623*		*8 12*	*8 12*				*10 10*		*12 12*		*14 12*	*A1518*	*16 12*	*A1718*		*18 12*	*20 21*	*20 48*		*22 48*
Aschersleben	*5 00*		*A615*	*C721*		*9 18*	*9 18*				*11 18*		*13 18*	*A1425*	*15 23*	*A1623*	*17 18*	*A1823*		*19 18*	*20 55*	*21 53*		*23 58*
Wegeleben	*5 23*		*A638*	*C745*		*9 41*	*9 41*				*11 42*		*13 41*	*A1448*	*15 46*	*A1646*	*17 41*	*A1846*		*19 41*	*21 12*	*22 17*		*0 21*
Wegeleben	5 36	6 15	7 14	8 14	9 14	10 14	10 14		11 16	)	12 14	13 14	14 14	15 14	16 14	17 14	18 14	19 14		20 14	21 20	22 47		0 32
Ditfurt	5 40	6 19	7 18	8 18	9 18	10 18	10 18		11 20	Blanken	12 18	13 18	14 18	15 18	16 18	17 18	18 18	19 18		20 18	21 24	22 51		0 36
Quedlinburg	**5 46**	**6 24**	**7 23**	**8 23**	**9 23**	**10 23**	**10 23**		**11 25**	burg	**12 23**	**13 23**	**14 23**	**15 23**	**16 23**	**17 23**	**18 23**	**19 23**		**20 23**	**21 29**	**22 56**		**0 41**
Bus 6 Quedlinburg Bhf		*F635*		*A835*	*9 35*	*10 35*			*A1135*		*A1235*	*13 35*	*A1435*	*15 35*	*A1635*	*17 35*	*W1835*							
Ballenstedt Westbahnhof		*F707*		*A907*	*10 07*	*11 07*			*A1207*		*A1307*	*14 07*	*A1507*	*16 07*	*A1707*	*18 07*	*W1907*							
Bus 31 Quedlinburg Bhf		*A632*	*A732*	*A832*	*9 32*	*A1032*			*11 32*		*A1232*	*13 32*	*A1432*	*15 32*	*A1632*	*17 32*	*A1832*	*A1932*						
Friedrichsbrunn Ortsmitte		*A705*	*A805*	*A905*	*10 05*	*A1105*			*12 05*		*A1305*	*14 05*	*A1505*	*16 05*	*A1705*	*18 05*	*A1905*	*A2005*						
Güntersberge		*A722*	*A822*	*A922*	*10 22*	*A1122*			*12 22*		*A1322*	*14 22*	*A1522*	*16 22*	*A1722*	*18 22*	*A1922*	*A2022*						
Bus 32 Quedlinburg Bhf		*A635*		*8 35*	*A935*	*10 35*	*10 35*		*A1135*		*W1235*	*A1335*	*14 35*	*A1535*	*16 35*	*A1735*	*18 35*							
Gernrode Rathenaustraße		*A650*		*8 50*	*A950*	*10 50*	*10 50*		*A1150*		*W1250*	*A1350*	*14 50*	*A1550*	*16 50*	*A1750*	*18 50*							
Harzgerode Bahnhof		*A719*		*9 19*	*A1019*	*11 19*	*11 19*		*A1219*		*W1319*	*A1419*	*15 19*	*A1619*	*17 19*	*A1819*	*19 19*							
Quedlinburg	**5 47**	**6 30**	**7 30**	**8 30**	**9 30**	**10 30**	**10 30**		**11 30**		**12 30**	**13 30**	**14 30**	**15 30**	**16 30**	**17 30**	**18 30**	**19 30**	**20 30**	**20 30**	**21 30**	**22 57**		**0 42**
Neinstedt	5 53	6 36	7 36	8 36	9 36	10 36	10 36		11 36		12 36	13 36	14 36	15 36	16 36	17 36	18 36	19 36	20 36	20 36	21 36	23 03		0 48
Thale Musestieg	5 56	6 39	7 39	8 39	9 39	10 39	10 39		11 39		12 39	13 39	14 39	15 39	16 39	17 39	18 39	19 39	20 39	20 39	21 39	23 07		0 51
Thale Hbf	**5 59**	**6 42**	**7 42**	**8 42**	**9 42**	**10 42**	**10 42**		**11 42**		**12 42**	**13 42**	**14 42**	**15 42**	**16 42**	**17 42**	**18 42**	**19 42**	**20 42**	**20 42**	**21 42**	**23 09**		**0 53**
Bus 18 Thale Bahnhof			*A745*	*C845*	*9 45*		*10 45*		*11 45*			*13 45*	*14 45*	*15 45*		*17 45*		*A1945*						
Friedrichsbrunn Ortsmitte			*A802*	*C902*	*10 02*		*11 02*		*12 02*			*14 02*	*15 02*	*16 02*		*18 02*		*A2002*						

Verkehrstage	A	tgl	tgl	tgl	A	tgl	tgl	tgl	tgl	tgl	tgl	tgl	tgl	tgl	tgl	tgl	tgl	Mo-Do	Fr-So	tgl	tgl	tgl	tgl	tgl	tgl
Bus 18 Friedrichsbrunn OM								*C7 55*	*8 40*		*A1055*		*S1140*	*A1255*		*A1440*		*16 55*			*A1840*				
Thale Bahnhof								*C8 15*	*9 00*		*A1115*		*S1200*	*A1315*		*A1500*		*17 15*			*A1900*				
Thale Hbf			**5 05**			**6 17**	**7 17**	**8 17**	**9 17**	**10 17**	**11 17**		**12 17**	**13 17**	**14 17**	**15 17**	**16 17**	**17 17**	**17 17**	**18 17**	**19 17**	**20 17**	**21 17**	**21 55**	**23 45**
Thale Musestieg			5 07			6 19	7 19	8 19	9 19	10 19	11 19		12 19	13 19	14 19	15 19	16 19	17 19	17 19	18 19	19 19	20 19	21 19	21 57	23 47
Neinstedt			5 10			6 22	7 22	8 22	9 22	10 22	11 22		12 22	13 22	14 22	15 22	16 22	17 22	17 22	18 22	19 22	20 22	21 22	22 00	23 50
Quedlinburg			**5 17**			**6 28**	**7 28**	**8 28**	**9 28**	**10 28**	**11 28**		**12 28**	**13 28**	**14 28**	**15 28**	**16 28**	**17 28**	**17 28**	**18 28**	**19 28**	**20 28**	**21 28**	**22 06**	**23 56**
Bus 32/33 Harzgerode Bhf						*A535*	*A640*	*Sa740*	*A825*	*9 40*	*A1040*		*11 40*	*A1240*	*13 40*	*A1440*	*A1540*	*16 40*		*17 40*		*A1835*			
Gernrode Rathenaustraße						*A603*	*A708*	*Sa808*	*A853*	*10 08*	*A1108*		*12 08*	*A1308*	*14 08*	*A1508*	*A1608*	*17 08*		*18 08*					
Quedlinburg Bahnhof						*A619*	*A724*	*Sa824*	*A909*	*10 24*	*A1124*		*12 24*	*A1324*	*14 24*	*A1524*	*A1624*	*17 24*		*18 24*					
Bus 31 Güntersberge						*A510*	*A610*	*A722*	*A822*	*9 22*	*A1022*		*11 22*	*A1222*	*13 22*	*A1422*	*15 22*	*A1622*		*17 22*	*W1822*	*A1922*	*A2022*		
Friedrichsbrunn Ortsmitte			*A437*			*A527*	*A627*	*A739*	*A839*	*9 39*	*A1039*		*11 39*	*A1239*	*13 39*	*A1439*	*15 39*	*A1639*		*17 39*	*W1839*	*A1939*	*A2039*		
Quedlinburg Bahnhof			*A510*			*A600*	*A700*	*A812*	*A912*	*10 12*	*A1112*		*12 12*	*A1312*	*14 12*	*A1512*	*16 12*	*A1712*		*18 12*	*W1912*	*A2012*	*A2112*		
Bus 6 Ballenstedt Westbhf			*A443*			*A553*		*A743*	*A853*	*A953*	*10 53*		*A1153*	*S1258*	*S1343*	*14 53*	*A1553*	*16 53*	*16 53*	*A1753*	*+1853*				
Quedlinburg Bahnhof			*A512*			*A622*		*A812*	*A922*	*A1022*	*11 22*		*A1222*	*S1327*	*S1412*	*15 22*	*A1622*	*17 22*	*17 23*	*A1822*	*+1922*				
Quedlinburg			**5 17**			**6 33**	**7 33**	**8 33**	**9 33**	**10 33**	**11 33**	Blanken	**12 33**	**13 33**	**14 33**	**15 33**	**16 33**	**17 33**	**17 33**	**18 33**	**19 33**	**20 33**	**21 33**	**22 07**	**23 57**
Ditfurt			5 23			6 39	7 39	8 39	9 39	10 39	11 39	burg	12 39	13 39	14 39	15 39	16 39	17 39	17 39	18 39	19 39	20 39	21 39	22 13	0 03
Wegeleben			5 28			6 43	7 43	8 43	9 43	10 43	11 43	(	12 43	13 43	14 43	15 43	16 43	17 43	17 43	18 43	19 43	20 43	21 43	22 18	0 08
HEX 330 Wegeleben							*8 19*		*10 19*		*12 19*			*A1409*	*A1503*	*A1609*		*A1809*	*C1819*		*20 19*			*22 53*	
Aschersleben							*8 42*		*10 42*		*12 42*			*A1432*	*A1533*	*A1632*		*A1832*	*C1842*		*20 42*			*23 16*	
Halle (Saale) Hbf							*9 43*		*11 43*		*13 43*			*A1549*		*A1749*		*A1947*	*C1946*		*21 49*			*o*	
Wegeleben			5 28			6 43	7 43	8 43	9 43	10 43	11 43	)	12 43	13 43	14 43	15 43	16 43	17 43	17 43	18 43	19 43	20 43	21 43	22 18	0 08
Halberstadt			**5 35**			**6 50**	**7 49**	**8 49**	**9 49**	**10 49**	**11 49**	**A1155**	**12 49**	**13 49**	**14 49**	**15 49**	**16 49**	**17 49**	**17 49**	**18 49**	**19 49**	**20 49**	**21 49**	**22 24**	**0 14**
RE 330 Halberstadt						*7 02*		*9 02*		*11 02*			*13 02*		*14 59*		*17 02*			*19 02*		*21 09*		*22 38*	
Aschersleben						*7 24*		*9 24*		*11 24*			*13 24*		*15 21*		*17 24*			*19 24*		*21 31*		*22 58*	
Halle (Saale) Hbf						*8 02*		*10 00*		*12 00*			*14 00*		*16 05*		*18 05*			*20 00*		*22 07*		*23 34*	
RE/HEX 330 Goslar						*A610*	**W703**	*7 59*		*9 59*			*11 59*		*13 59*		*15 59*			*17 59*		*19 59*			
Bad Harzburg						*(*	*(*	*8 15*	*8 51*	*10 15*		*10 51*	*12 15*	*12 51*	*14 15*	*14 51*	*16 15*	*16 51*	*16 51*	*18 15*	*18 51*	*20 15*	*20 51*		
Vienenburg						*A620*	**W713**	*8 24*	**9 11**	*10 24*		*11 11*	*12 24*	**13 11**	*14 24*	**15 11**	*16 24*	*17 11*	**17 11**	*18 24*	*19 11*	*20 24*	*21 07*		
Wernigerode			*A459*	A539		*A642*	W738	*8 43*	9 38	*10 43*		*11 38*	*12 43*	13 38	*14 43*	15 38	*16 43*	*17 38*	17 38	*18 43*	*19 38*	*20 43*	*21 33*		
Halberstadt			*A515*	**A557**		*A656*	**W754**	*8 56*	**9 54**	*10 56*		*11 54*	*12 56*	**13 54**	*14 56*	**15 54**	*16 56*	*17 54*	**17 54**	*18 56*	*19 54*	*20 56*	*21 50*		
Halberstadt	**3 33**	**4 43**	**5 40**	**6 01**	**6 19**	**7 01**	**8 01**	**9 01**	**10 01**	**11 01**	**12 04**	**12 01**	**13 01**	**14 01**	**15 01**	**16 01**	**17 01**	**18 01**	**18 01**	**19 01**	**20 01**	**21 03**	**21 55**	o	o
Nienhagen	3 41	4 51	5 48	6 09	6 27	7 09	8 09	9 09	10 09	11 09	)	12 09	13 09	14 09	15 09	16 09	17 09	18 09	18 09	19 09	20 09	21 11	22 04		
Oschersleben (Bode)	3 49	4 59	5 56	6 17	6 36	7 17	8 17	9 17	10 17	11 17	nach	12 17	13 17	14 17	15 17	16 17	17 17	18 17	18 17	19 17	20 17	21 19	22 25		
Magdeburg Hbf	**4 23**	**5 37**	**6 36**	**6 44**	**7 16**	**7 45**	**8 44**	**9 44**	**10 44**	**11 44**	Vienenb	**12 44**	**13 44**	**14 44**	**15 44**	**16 47**	**17 44**	**18 44**	**18 44**	**19 44**	**20 57**	**21 45**	**22 52**		
RE/RB Magdeburg Hbf		*5 53*		*7 08*		*W756*	*9 03*	*10 08*	*11 03*	*12 08*		*13 03*	*14 08*	*15 03*	*B1603*	*17 03*	*18 08*	*19 03*	*19 03*	*20 08*	*21 08*	*22 14*	*23 18*		
Stendal		*6 34*		*7 55*		*W832*	*9 43*	*10 55*	*11 43*	*12 55*		*13 43*	*14 55*	*15 43*	*B1643*	*17 43*	*18 55*	*19 43*	*19 43*	*20 55*	*21 55*	*23 03*	*0 05*		
Wittenberge		*Uelzen*		*8 37*		*W908*	*Uelzen*		*Uelzen*	*A1337*		*Uelzen*	*A1541*	*Uelzen*		*Uelzen*	*A1937*	*Uelzen*		*B2139*	*22 39*				
IC/RB Magdeburg Hbf		*W601*		*W700*	*7 33*	*W802*	*9 01*	*W1002*	*11 00*	*12 02*		*13 00*	*14 02*	*B1500*	*16 02*	*B1700*	*18 02*	*19 00*	*B1900*	*20 02*		*22 03*			
Braunschweig Hbf		*W648*		*W748*	*8 42*	*W848*	*9 48*	*W1048*	*11 48*	*12 48*		*13 48*	*14 48*	*B1548*	*16 48*	*B1748*	*18 48*	*19 48*	*B1948*	*20 48*		*23 13*			
RE/IC/HEX Magdeburg Hbf		*6 06*		*7 08*	*7 31*	*8 08*	*9 08*	*10 08*	*11 08*	*12 08*		*13 08*	*14 08*	*15 08*	*16 08*	*16 59*	*18 08*	*19 08*	**18 54**	*20 08*	*21 08*	*22 08*	*23 25*		
Potsdam Hbf		*7 22*		*8 22*	*Burg*	*9 22*	*10 22*	*11 22*	*12 22*	*13 22*		*14 22*	*15 22*	*16 22*	*17 22*	*17 58*	*19 22*	*20 22*	*20 09*	*21 22*	*22 22*	*23 23*	*0 52*		
Berlin Hbf		*7 49*		*8 49*		*9 49*	*10 49*	*11 49*	*12 49*	*13 49*		*14 49*	*15 49*	*16 49*	*17 49*	*18 25*	*19 49*	*20 49*	**20 38**	*21 49*	*22 49*	*23 49*	*o*		

315.1 **Ergänzende Busverbindungen Halberstadt - Harsleben - Quedlinburg** und zurück **Auszug** ab 25.08.2013

Verkehrstage	Montag bis Freitag								
Halberstadt Bahnhof/ZOB	**5 35**	**6 35**	**8 05**	**9 05**	**10 05**	**13 05**	**14 05**	**15 30**	**17 05**
Harsleben Quedlinburger Str	5 43	6 43	8 13	9 13	10 13	13 13	14 13	15 38	17 13
Münchenhof	5 50	6 50	8 20	9 20	10 20	13 20	14 20	15 45	17 20
Quedlinburg Oeringer Str	5 58	6 58	8 28	9 28	10 28	13 28	14 28	15 53	17 28
Quedlinburg Bahnhof	**6 00**	**7 00**	**8 30**	**9 30**	**10 30**	**13 30**	**14 30**	**15 55**	**17 30**
Bus 6/318 Quedlinburg Bhf		*7 02*	*8 35*	*9 35*	*10 35*	*13 35*	*14 35*	*16 02*	*17 35*
Gernrode Rathenaustr		*7 17*	*(*	*(*	*(*	*(*	*(*	*16 17*	*(*
Ballenstedt Westbahnhof		*7 30*	*9 07*	*10 07*	*11 07*	*14 07*	*15 07*	*16 30*	*18 07*

Verkehrstage	Montag bis Freitag								
Bus 6/318 Ballenstedt Westbhf	*5 27*	*6 27*	*7 43*	*8 43*	*9 43*	*S1258*		*15 30*	*16 53*
Gernrode Rathenaustraße	*5 36*	*6 36*	*(*	*(*	*(*	*(*		*15 41*	*(*
Quedlinburg Bahnhof	*5 54*	*6 54*	*8 12*	*9 12*	*10 12*	*S1327*		*15 57*	*17 22*
Quedlinburg Bahnhof	**6 02**	**7 05**	**8 35**	**9 35**	**10 35**	**13 30**	**14 35**	**16 00**	**17 35**
Quedlinburg Kleers	6 08	7 11	8 41	9 41	10 41	13 36	14 41	16 06	17 41
Münchenhof	6 15	7 18	8 48	9 48	10 48	13 43	14 48	16 13	17 48
Harsleben Quedlinburger Str	6 22	7 25	8 55	9 55	10 55	13 50	14 55	16 20	17 55
Halberstadt Bahnhof/ZOB	**6 32**	**7 35**	**9 05**	**10 05**	**11 05**	**14 00**	**15 05**	**16 30**	**18 05**

315.2 **Anschlüsse zu und von den Zügen der Harzer Schmalspurbahnen in Quedlinburg** ab 26.04.2014

Verkehrstage	tgl	tgl	tgl	tgl	tgl	tgl	tgl	tgl	tgl
Magdeburg Hbf	**7 10**	**9 10**		**12 10**	**14 10**		**16 10**		**18 10**
Halberstadt	8 06	10 06		13 06	15 06		17 06		19 06
Quedlinburg	**8 23**	**10 23**		**13 23**	**15 23**		**17 23**		**19 23**
HEX Tabelle 315									
Thale Hbf	**8 17**	**10 17**		**13 17**	**15 17**		**17 17**		**19 17**
Neinstedt	8 22	10 22		13 22	15 22		17 22		19 22
Quedlinburg	**8 28**	**10 28**		**13 28**	**15 28**		**17 28**		**19 28**
HSB Tabelle 333									
Quedlinburg	**8 30**	**10 30**		**13 40**	**15 30**		**17 53**		**19 43**
Bad Suderode	8 42	10 42		13 52	15 42		18 05		19 55
Gernrode	8 45	10 45		13 55	15 45		18 08		19 58
	I	I		u	I		I		
Gernrode	8 46	10 46		13 57	15 46		18 09		
Mägdesprung	9 18	11 17		14 29	16 18		18 43		
Alexisbad	9 32	11 31	11 33	14 43	16 32	16 34	18 57	18 59	
Harzgerode	(	o	11 43	(	(	16 43	19 13	(	
Güntersberge	10 10		o	15 30	17 04	o	o	19 30	
Stiege	10 26			15 46	17 20			19 46	
Hasselfelde	(			16 00	17 38			(	
Eisfelder Talmühle	10 51			16 44	o			20 11	

Verkehrstage	tgl	tgl	tgl	tgl	tgl	tgl	tgl	tgl	tgl	tgl	tgl
Eisfelder Talmühle						11 06	13 01				17 02
Hasselfelde			10 12			(	(	14 40			(
Stiege			10 31			11 27	13 23	14 54			17 33
Güntersberge			10 47			11 45	13 41	15 10			17 49
Harzgerode		8 45	(		12 09	(	(	(		18 12	(
Alexisbad		9 02	11 19	11 46	12 19	12 24	14 13	15 42	16 02	18 22	18 27
Mägdesprung		9 19	o	12 01	o	12 38	14 30	o	16 19	o	18 42
Gernrode		9 50		12 31		13 08	15 00		16 49		19 12
		I				I	I		I		I
Gernrode	7 59	9 59		o		13 09	15 01		16 59		19 13
Bad Suderode	8 03	10 03				13 13	15 04		17 03		19 16
Quedlinburg	**8 15**	**10 15**				**13 25**	**15 16**		**17 15**		**19 28**
HEX Tabelle 315											
Quedlinburg	**8 33**	**10 33**				**13 33**	**15 33**		**17 33**		**19 33**
Halberstadt	8 49	10 49				13 49	15 49		17 49		**19 49**
Magdeburg Hbf	**9 44**	**11 44**				**14 44**	**16 47**		**18 44**		**20 57**
HEX Tabelle 315											
Quedlinburg	**8 30**	**10 30**				**13 30**	**15 30**		**17 30**		**19 30**
Neinstedt	8 36	10 36				13 36	15 36		17 36		19 36
Thale Hbf	**8 42**	**10 42**				**13 42**	**15 42**		**17 42**		**19 42**

Die so unterlegten Züge verkehren mit Dampflokomotiven

Hier verkehren Do, Fr und Sa Dampfzüge, ansonsten Triebwagen

Details zum HSB-Fahrplan entnehmen Sie bitte der in diesem Kursbuch aufgeführten Tabelle 333 Quedlinburg - Alexisbad - Stiege - Eisfelder Talmühle - Nordhausen und zurück (Seiten 96 bis 98)

Berlin - Magdeburg - Halberstadt - Thale und Vienenburg

und zurück

ab 15.12.2013

Verkehrstage	C	C	tgl	tgl	tgl	tgl	tgl	tgl	tgl	tgl	SoF	SoF
Berlin Ostbahnhof	**7 08**		**11 00**		**13 00**		**15 00**		**17 00**		**21 17**	
Berlin Alexanderplatz	7 13		11 04		13 04		15 04		17 04		21 23	
Berlin Friedrichstraße	7 17		11 07		13 07		15 07		17 07		21 26	
Berlin Hbf	**7 21**		**11 11**		**13 11**		**15 11**		**17 11**		**21 30**	
Berlin Zoolog Garten	7 27		11 17		13 17		15 17		17 17		21 36	
Berlin- Wannsee	7 38		11 30		13 30		15 30		17 30		21 47	
Potsdam Hbf	7 46		11 38		13 38		15 38		17 38		21 55	
Magdeburg Hbf	9 05		12 52		14 52		16 52		18 51		23 10	
			HEX		HEX		HEX		HEX			
Magdeburg Hbf	9 10		13 10		15 10		17 10		19 10		23 18	
Halberstadt	**9 58**		**13 58**		**15 58**		**17 58**		**19 58**		**0 14**	
Blankenburg an	*10 28*		*A1428*		*A1628*		*18 28*		*A2028*		*0 58*	
Halberstadt	**10 06**		**14 06**		**16 06**		**18 06**		**20 06**		**0 26**	
Wegeleben	10 14		14 14		16 14		18 14		20 14		0 32	
Ditfurt	10 18		14 18		16 18		18 18		20 18		0 36	
Quedlinburg	10 23		14 23		16 23		18 23		20 23		0 41	
Neinstedt	10 36		14 36		16 36		18 36		20 36		0 48	
Thale Musestieg	10 39		14 39		16 39		18 39		20 39		0 51	
Thale Hbf	**10 42**		**14 42**		**16 42**		**18 42**		**20 42**		**0 53**	
Halberstadt		**10 04**		**14 04**		**16 04**		**18 04**		**20 04**		**0 32**
Wernigerode		10 20		14 20		16 20		18 20		20 20		0 48
Ilsenburg		10 36		14 36		16 36		18 36		20 36		1 00
Vienenburg		**10 48**		**14 48**		**16 48**		**18 48**		**20 48**		o
Bad Harzburg an		*11 11*		*15 11*		*17 11*		*19 11*		*21 11*		
Bus 820 Braunlage an		*11 58*		*15 58*		*17 58*		*19 58*		*A2158*		

Verkehrstage	tgl	tgl	tgl	tgl	tgl	tgl	Fr-So	Fr-So
Braunlage ab	*8 00*		*12 00*		*14 00*		*16 00*	
Bad Harzburg ab	*8 51*		*12 51*		*14 51*		*16 51*	
Vienenburg	**9 11**		**13 11**		**15 11**		**17 11**	
Ilsenburg	9 27		13 27		15 27		17 27	
Wernigerode	9 38		13 38		15 38		17 38	
Halberstadt	**9 54**		**13 54**		**15 54**		**17 54**	
Thale Hbf		**9 17**		**13 17**		**15 17**		**17 17**
Thale Musestieg		9 19		13 19		15 19		17 19
Neinstedt		9 22		13 22		15 22		17 22
Quedlinburg		9 33		13 33		15 33		17 33
Ditfurt		9 39		13 39		15 39		17 39
Wegeleben		9 43		13 43		15 43		17 43
Halberstadt		**9 49**		**13 49**		**15 49**		**17 49**
Blankenburg ab		*9 33*		*A1333*		*A1533*		*17 33*
Halberstadt		**10 01**		**14 01**		**16 01**		**18 01**
Magdeburg Hbf		10 44		14 44		16 44		18 44
		RE		RE		RE		
Magdeburg Hbf		11 06		15 06		17 06		
Potsdam Hbf		12 22		16 22		18 22		20 09
Berlin-Wannsee		12 30		16 30		18 30		20 22
Berlin Zoolog Garten		12 43		16 43		18 43		20 33
Berlin Hbf		**12 50**		**16 50**		**18 50**		**20 38**
Berlin Friedrichstraße		12 53		16 53		18 53		20 42
Berlin Alexanderplatz		12 55		16 55		18 55		20 46
Berlin Ostbahnhof		**12 59**		**16 59**		**18 59**		**20 51**

Weitere Verbindungen mit Berlin

Von	über	nach		Tabelle
Bad Harzburg, Goslar	Braunschweig Hbf	Berlin-Spandau, Hbf, Ostbahnhof	ICE	353 und 358.1
Herzberg, Osterode	Braunschweig Hbf	Berlin-Spandau, Hbf, Ostbahnhof	ICE	358
Wernigerode, Ilsenburg	Magdeburg Hbf	Berlin-Wannsee, Berlin Stadtbahn	RE	315
Thale, Quedlinburg	Magdeburg Hbf	Berlin-Wannsee, Berlin Stadtbahn	RE	315
Nordhausen, Aschersleben	Magdeburg Hbf	Berlin-Wannsee, Berlin Stadtbahn	RE	335
Nordhausen, Sangerhausen	Halle (Saale) Hbf	Berlin Südkreuz, Berlin Hbf (tief)	IC, ICE	590
Nordhausen	Braunschweig Hbf	Berlin-Spandau, Hbf, Ostbahnhof	ICE	357, 358
Halberstadt, Aschersleben	Dessau Hbf	Berlin-Wannsee, Berlin Stadtbahn	RE	334

Harz-Berlin-Express

Durchgehende Verbindung an Wochenenden zwischen Berlin und dem Nordharz und zurück.

Durchführung: Veolia HEX. Besonderer Fahrpreis, Fahrscheine können im Zug erworben werden. Mehr Informationen unter www.harz-berlin-express.de

Berlin Stadtbahn: RE-Linien halten in Zoologischer Garten, Hbf, Friedrichstraße, Alexanderplatz und Ostbahnhof

Verbindungen auch mit dem BerlinLinienBus. Details hierzu können Sie unter www.BerlinLinienBus.de abrufen.

Verkehrstage	A	A	tgl	A	W	A	C	tgl	tgl	A	tgl	A	tgl	A	tgl	tgl	tgl	A	tgl	tgl	So/Mo
Magdeburg Hbf	4 29		5 44		7 10	**8 10**	**8 10**	9 10	**10 10**	**11 10**	**12 10**	13 10	**14 10**	15 10	**16 10**	17 11	**18 10**	19 10	**20 07**	21 37	23 18
Oschersleben (Bode)	5 07		6 25		7 42	8 42	8 42	9 42	10 42	11 42	12 42	13 42	14 42	15 42	16 42	17 42	18 42	19 42	20 45	22 18	23 56
Halberstadt	5 24		6 42		7 58	**8 58**	**8 58**	9 58	**10 58**	**11 58**	**12 58**	13 58	**14 58**	15 58	**16 58**	17 58	**18 58**	19 58	**20 58**	22 33	0 14
RE/HEX 330 Halle (S) Hbf	4 19		6 01		6 30	8 01	8 01	8 12	10 01	10 12	12 01	12 12	14 01	14 12	16 01	16 12	18 01	18 12	20 21	20 48	22 48
Halberstadt	5 29		6 57		7 57	8 57	8 57	9 47	10 57	11 47	12 57	13 47	14 57	15 52	16 57	17 47	18 57	19 47	21 16	22 22	0 27
RE 320 Goslar			6 10		7 03	7 59	7 59		9 59		11 59		13 59		15 59		17 59		19 59	21 47	
RB 354 Braunschweig Hbf			(		(	(	(	8 26	9 07	10 26	11 07	12 26	A1322	14 26	15 07	16 26	17 07	18 26	19 07	(	
RE/HEX 330 Vienenburg			6 20		7 13	8 24	8 24	9 11	10 24	11 11	12 24	13 11	14 24	15 11	16 24	17 11	18 24	19 11	20 24	21 58	
Halberstadt			6 56		7 54	8 56	8 56	9 54	10 56	11 54	12 56	13 54	14 56	15 54	16 56	17 54	18 56	19 54	20 56	22 33	
Halberstadt	**5 42**	**6 58**	**7 05**	**7 35**	**8 05**	**9 05**	**9 07**	**10 05**	**11 05**	**12 05**	**13 05**	**14 05**	**15 05**	**16 05**	**17 05**	**18 05**	**19 05**	**20 05**	**21 21**	**22 45**	**0 35**
Halberstadt Oststraße	5 46	(	7 09	(	8 09	9 09	9 11	10 09	11 09	12 09	13 09	14 09	15 09	16 09	17 09	18 09	19 09	20 09	21 25	22 49	0 39
Halberst-Spiegelsberge	5 48	Bus	7 11	Bus	8 11	9 11	9 13	10 11	11 11	12 11	13 11	14 11	15 11	16 11	17 11	18 11	19 11	20 11	21 27	22 51	0 41
Langenstein	5 55	)	7 18	)	8 18	9 18	9 19	10 18	11 18	12 18	13 18	14 18	15 18	16 18	17 18	18 18	19 18	20 18	21 34	22 58	0 48
X Börnecke	6 00	(	7 23	(	8 23	9 23	9 24	10 23	11 23	12 23	13 23	14 23	15 23	16 23	17 23	18 23	19 23	20 23	21 39	23 03	0 53
Blankenburg (Harz)	**6 05**	**7 30**	**7 28**	**8 10**	**8 28**	**9 28**	**9 29**	**10 28**	**11 28**	**12 28**	**13 28**	**14 28**	**15 28**	**16 28**	**17 28**	**18 28**	**19 28**	**20 28**	**21 44**	**23 08**	**0 58**
Bus 258/261 Blankenburg Bhf			A750	8 10	A847	9 47	9 35	A1110	A1147	13 17	C1335	15 10	A1547	16 47	A1747		A1947				
Hüttenrode Busbahnhof			A806	(	A903	10 03	9 51	(	A1203	13 33	C1351	(	A1603	17 03	A1803		A2003				
Rübeland Gemeinde			A814	Hassel-	A911	10 11	9 59	A1149	A1211	13 41	C1359	15 49	A1611	17 11	A1811		A2011				
Elbingerode Markt			A825	felde	A917	10 17	10 05	A1155	A1217	13 47	C1405	15 55	A1617	17 17	A1817		A2017				

Die Züge um 8.10, 10.10, 11.10, 12.10, 14.10, 16.10, 18.10, 20.07 laufen von Magdeburg bis Blankenburg durch.
Sie sind mit Zügen nach Thale bis Halberstadt kombiniert, achten Sie bitte beim Einstieg auf den richtigen Zugteil!

Museumszug mit Dampflok BR 95 von Blankenburg nach Rübeland, Details siehe auf Seite 178.

Verkehrstage	A	A	A	C	A	A	W	tgl	tgl	tgl	A	tgl	A	tgl	A	tgl	tgl	tgl	A	tgl	tgl
Bus 258 Elbingerode Markt		4 50	Hassel-		5 55	6 15		A750	A850		10 50	C1200	12 50		14 50	A1550	A1650	C1805	18 50	C2005	
Rübeland Gemeinde		4 55	felde		6 00	6 20		A755	A855		10 55	C1205	12 55	A1315	14 55	A1555	A1655	C1810	18 55	C2010	
Hüttenrode Busbahnhof		5 03	(		6 08	6 28		A803	A903		11 03	C1212	13 03	A1334	15 03	A1603	A1703	C1817	19 03	C2017	
Blankenburg Bahnhof		5 18	5 50		6 23	6 43		A818	A918		11 18	C1224	13 18	A1349	15 18	A1618	A1718	C1829	19 18	C2029	
Blankenburg (Harz)	**4 50**	**5 32**	**5 50**	**6 25**	**6 33**	**6 50**	**7 33**	**8 33**	**9 33**	**10 33**	**11 33**	**12 33**	**13 33**	**14 33**	**15 33**	**16 33**	**17 33**	**18 33**	**19 33**	**20 33**	**22 03**
X Börnecke	4 55	5 37	(	6 30	6 38	(	7 38	8 38	9 38	10 38	11 38	12 38	13 38	14 38	15 38	16 38	17 38	18 38	19 38	20 38	22 08
Langenstein	5 00	5 42	Bus	6 35	6 43	Bus	7 43	8 43	9 43	10 43	11 43	12 43	13 43	14 43	15 43	16 43	17 43	18 43	19 43	20 43	22 13
Halberst-Spiegelsberge	5 06	5 49	)	6 41	6 49	)	7 49	8 49	9 49	10 49	11 49	12 49	13 49	14 49	15 49	16 49	17 49	18 49	19 49	20 49	22 19
Halberstadt Oststraße	5 08	5 51	(	6 43	6 51	(	7 51	8 51	9 51	10 51	11 51	12 51	13 51	14 51	15 51	16 51	17 51	18 51	19 51	20 51	22 21
Halberstadt	**5 12**	**5 55**	**6 25**	**6 47**	**6 55**	**7 25**	**7 55**	**8 55**	**9 55**	**10 55**	**11 55**	**12 55**	**13 55**	**14 55**	**15 55**	**16 55**	**17 55**	**18 55**	**19 55**	**20 55**	**22 25**
RE/HEX 330 Halberstadt	5 17	6 03		7 02	7 02		8 13	9 02	10 13	11 02	12 13	13 02	14 03	14 59	16 03	17 02	18 01	19 02	20 11	21 09	22 37
Halle (Saale) Hbf	6 45	7 35		8 00	8 00		9 43	10 00	11 43	12 00	13 43	14 00	15 49	16 05	17 49	18 05	19 46	20 00	21 49	22 07	23 35
RE/HEX 330 Halberstadt	5 38			7 03	7 03		**8 04**	9 03	10 04	11 03	12 04	13 03	14 04	15 03	16 04	17 03	18 04	19 03	20 04	21 18	
Vienenburg	6 23			7 38	7 38		**8 49**	9 38	10 49	11 38	12 49	13 38	14 49	15 38	16 49	17 38	18 49	19 38	20 49	21 53	
RB 353 Braunschweig Hbf	7 12			8 55	8 55		9 36	10 55	11 36	12 55	13 36	C1455	15 36	16 55	17 36	18 55	19 36	20 55	21 36	23 00	
RE 320 Goslar	6 36			8 03	8 03			10 03		12 03		14 03		16 03		18 03		20 03		22 19	
Halberstadt	5 40	**6 01**		**7 01**	**7 01**		8 01	**9 01**	10 01	**11 01**	**12 01**	**13 01**	14 01	**15 01**	16 01	**17 01**	18 01	**19 01**	20 01	21 01	
Oschersleben (Bode)	5 57	6 17		7 17	7 17		8 17	9 17	10 17	11 17	12 17	13 17	14 17	15 17	16 17	17 17	18 17	19 17	20 17	21 17	
Magdeburg Hbf	6 36	**6 44**		**7 44**	**7 44**		8 44	**9 44**	10 44	**11 44**	**12 44**	**13 44**	14 44	**15 44**	16 44	**17 44**	18 44	**19 44**	20 44	21 44	

Die Züge um 5.32, 6.33, 8.33, 10.33, 11.33, 12.33, 14.33, 16.33, 18.33 fahren von Blankenburg bis Magdeburg durch.

In den übrigen Fällen ist in Halberstadt umzusteigen.

Alle Busanschlüsse nach und von Elbingerode siehe Tabelle 258 auf der Seite 129.

Verkehrstage	A	A	A	A	A	Sa	A	A	A	C	tgl	tgl	tgl	tgl	tgl	tgl	tgl	tgl	tgl	tgl	tgl	tgl	tgl	A	tgl
ICE Frankfurt (Main) Hbf								(IC)			*5 55*	*6 58*		*7 58*	*8 58*		*9 58*	*10 58*		*11 58*	*12 58*		*13 58*	(IC)	*14 58*
Kassel-Wilhelmshöhe								**6 23**			*7 24*	*8 22*		*9 22*	*10 22*		*11 22*	*12 22*		*13 22*	*14 22*		*15 22*	*15 54*	*16 22*
Göttingen								**6 44**			*7 41*	*8 41*		*9 41*	*10 41*		*11 41*	*12 41*		*13 41*	*14 41*		*15 41*	*16 13*	*16 41*
Göttingen			**5 38**	**5 48**		**5 46**	**6 38**	**6 45**		**6 38**	**7 49**	**8 48**		**9 49**	**10 48**		**11 49**	**12 48**		**13 49**	**14 48**		**15 49**	**16 43**	**16 48**
Nörten-Hardenberg			5 47	|		5 55	6 47	|		6 47	7 57	|		9 57	|		11 57	|		13 57	|		15 57	16 52	|
Northeim (Han)			**5 54**	**5 58**		**6 02**	**6 54**	**6 56**		**6 54**	**8 05**	**9 01**		**10 05**	**11 01**		**12 05**	**13 01**		**14 05**	**15 01**		**16 05**	**16 59**	**17 01**
ME/IC Hannover Hbf									*5 36*	*Sa536*	*6 36*		*7 36*	*8 33*		*9 36*	*10 33*		*11 36*	*12 33*		*13 36*	*14 33*		
NWB Hildesheim Hbf									*5 37*		*6 34*		*7 37*	*8 34*		*9 37*	*10 34*		*11 37*	*12 34*		*13 37*	*14 34*		
ME/IC Northeim (Han)									*6 36*	*Sa636*	*7 36*		*8 36*	*9 32*		*10 36*	*11 32*		*12 36*	*13 32*		*14 36*	*15 32*		
NWB Paderborn Hbf									*4 53*				*W653*			*8 53*			*10 53*			*12 53*			
NWB Ottbergen									*5 35*	*Sa535*			*7 35*			*9 35*			*11 35*			*13 35*			
Bodenfelde									*6 14*	*Sa614*			**8 14**			**10 14**			**12 14**			**14 14**			
Northeim (Han)									*6 46*	*Sa646*			**8 46**			**10 46**			**12 46**			**14 46**			
Northeim (Han)		**5 06**		**6 00**	**6 06**	**6 06**		**6 58**	**7 02**	**7 06**	**8 06**	**9 02**	**9 06**	**10 06**	**11 02**	**11 06**	**12 06**	**13 02**	**13 06**	**14 06**	**15 02**	**15 06**	**16 06**		**17 02**
Katlenburg		5 13		(	6 13	6 13		(	7 09	7 13	8 13	(	9 13	10 13	(	11 13	12 13	(	13 13	14 13	(	15 13	16 13		(
Wulften		5 19		Ham-	6 19	6 19		Ham-	7 15	7 19	8 19	Bad	9 19	10 19	Bad	11 19	12 19	Bad	13 19	14 19	Bad	15 19	16 19		Bad
Hattorf (Harz)		5 23		burg	6 23	6 23		burg	7 19	7 23	8 23	Harz-	9 23	10 23	Harz-	11 23	12 23	Harz-	13 23	14 23	Harz-	15 23	16 23		Harz-
Herzberg (Harz)		**5 29**			**6 29**	**6 29**			**7 25**	**7 29**	**8 29**	burg	**9 29**	**10 29**	burg	**11 29**	**12 29**	burg	**13 29**	**14 29**	burg	**15 29**	**16 29**		burg
RB 358 Herzberg (Harz)		*5 34*			*6 34*				*7 30*	*7 34*	*W834*		*9 34*	*W1034*		*11 34*	*W1234*		*13 34*	*A1434*		*15 34*	*A1634*		
Osterode (Harz) Mitte		*5 47*			*6 47*				*7 45*	*7 47*	*W847*		*9 47*	*W1047*		*11 47*	*W1247*		*13 47*	*A1447*		*15 47*	*A1647*		
Braunschweig Hbf		*6 51*			*7 51*				*8 51*	*8 51*	*W951*		*10 51*	*W1151*		*12 51*	*W1351*		*14 51*	*A1551*		*16 51*	*A1751*		
Bus 450 Herzberg (Harz) Bhf		*5 36*			*S635*				*F735*		*8 35*		*9 35*	*10 35*		*C1135*	*12 35*		*13 35*	*14 35*		*15 35*	*16 35*		
Bad Lauterberg Postplatz		*6 03*			*S659*				*F758*		*8 58*		*9 58*	*10 58*		*C1158*	*12 58*		*13 58*	*14 58*		*15 58*	*16 58*		
St. Andreasberg Glockenbg		*6 25*									*9 20*			*11 20*			*13 20*			*15 20*			*17 20*		
RB 358 Braunschweig Hbf					*5 03*				*6 03*		*7 03*		*W803*	*9 03*		*W1003*	*11 03*		*W1203*	*13 03*		*A1403*	*15 03*		
Osterode (Harz) Mitte					*6 07*				*7 07*		*8 07*		*W907*	*10 07*		*W1107*	*12 07*		*W1309*	*14 07*		*A1507*	*16 07*		
Herzberg (Harz)					*6 21*				*7 21*		*8 21*		*W921*	*10 21*		*W1121*	*12 21*		*W1325*	*14 21*		*A1521*	*16 21*		
Herzberg (Harz)		**5 30**			**6 30**	**6 30**			**7 30**	**7 30**	**8 30**		**9 30**	**10 30**		**11 30**	**12 30**		**13 30**	**14 30**		**15 30**	**16 30**		
Bad Lauterberg-Barbis		5 36			6 36	6 36			7 36	7 36	8 36		9 36	10 36		11 36	12 36		13 36	14 36		15 36	16 36		
Bad Sachsa		5 47			6 47	6 47			7 47	7 47	8 47		9 47	10 47		11 47	12 47		13 47	14 47		15 47	16 47		
Walkenried		**5 52**			**6 52**	**6 52**			**7 52**	**7 52**	**8 52**		**9 52**	**10 52**		**11 52**	**12 52**		**13 52**	**14 52**		**15 52**	**16 52**		
Ellrich	5 04	6 00			6 58	6 58			7 58	7 58	8 58		9 58	10 58		11 58	12 58		13 58	14 58		15 58	16 58		
Woffleben	5 09	6 05			7 03	7 03			8 03	8 03	9 03		10 03	11 03		12 03	13 03		14 03	15 03		16 03	17 03		
Niedersachswerfen	5 13	6 09			7 07	7 07			8 07	8 07	9 07		10 07	11 07		12 07	13 07		14 07	15 07		16 07	17 07		
Nordhausen-Salza	5 17	6 13			7 10	7 10			8 10	8 10	9 10		10 10	11 10		12 10	13 10		14 10	15 10		16 10	17 10		
Nordhausen	**5 21**	**6 16**			**7 15**	**7 15**			**8 15**	**8 15**	**9 15**		**10 15**	**11 15**		**12 15**	**13 15**		**14 15**	**15 15**		**16 15**	**17 15**		
RE/RB 601 Nordhausen	*5 29*	*6 37*			*7 24*	*7 24*			*8 31*	*8 31*	*9 35*		*10 31*	*11 35*		*12 31*	*13 35*		*14 31*	*15 35*		*16 31*	*17 35*		
Erfurt Hbf	*6 51*	*7 51*			*8 54*	*8 54*			*9 51*	*9 51*	*10 54*		*11 51*	*12 54*		*13 51*	*14 54*		*15 51*	*16 54*		*17 51*	*18 54*		
RE/RB 590 Nordhausen	*5 30*	*6 23*			*7 37*	*7 37*			*8 23*	*8 23*	*9 37*		*10 23*	*11 37*		*12 23*	*13 37*		*14 23*	*15 37*		*16 23*	*17 37*		
Sangerhausen	*5 58*	*6 56*			*8 03*	*8 03*			*8 56*	*8 56*	*10 03*		*10 56*	*12 03*		*12 56*	*14 03*		*14 56*	*16 03*		*16 56*	*18 03*		
Halle (Saale) Hbf	*6 51*	*7 48*			*8 51*	*8 51*			*9 48*	*9 48*	*10 51*		*11 48*	*12 51*		*13 48*	*14 51*		*15 48*	*16 51*		*17 48*	*18 51*		

ICE und IC von Hamburg, Bremen und Hannover über Göttingen nach Nordhausen siehe Seite 67, IC und CANTUS von Frankfurt (Main), Fulda und Kassel nach Nordhausen siehe Seite 70

Verkehrstage	tgl	tgl	A	D	tgl	A	A	tgl	tgl	Fr	tgl	tgl	tgl	Fr-So
ICE Frankfurt (Main) Hbf		*15 13*			*15 58*	*16 13*		*16 58*		(IC)	*17 58*	*18 58*		*z1958*
Kassel-Wilhelmshöhe		*16 44*			*17 22*	*17 43*		*18 22*		**19 16**	*19 22*	*20 24*		*z2122*
Göttingen		*17 01*			*17 41*	*18 01*		*18 41*		**19 36**	*19 41*	*20 44*		*z2141*
Göttingen		**17 07**			**17 49**	**18 09**		**18 48**		**19 46**	**19 49**	**20 51**		**21 49**
Nörten-Hardenberg		17 12			17 57	18 16		I		I	19 57	I		21 57
Northeim (Han)		**17 19**			**18 05**	**18 23**		**19 01**		**19 57**	**20 05**	**21 04**		**22 05**
ME/IC Hannover Hbf	*15 36*		*16 33*	**17 03**	*16 33*		*17 36*		*17 36*		*18 33*		*19 36*	*20 33*
NWB Hildesheim Hbf	*15 37*		*16 34*	(	*16 34*		*17 37*		*17 37*		*18 34*		*19 37*	*20 34*
ME/IC Northeim (Han)	*16 36*		*17 32*	**17 57**	*17 32*		*18 36*		*18 36*		*19 32*		*20 36*	*21 32*
NWB Paderborn Hbf	*14 53*		*15 53*				*16 53*		*C1653*				*18 53*	
NWB Ottbergen	*15 35*		*16 35*				*17 35*		*C1735*				*19 35*	
Bodenfelde	*16 07*		**17 03**				**18 07**		**C1807**				*20 14*	
Northeim (Han)	*16 39*		**17 35**				**18 39**		**C1839**				*20 46*	
Northeim (Han)	**17 06**	**17 20**	**17 38**	**17 59**	**18 06**	**18 24**	**18 41**	**19 02**	**19 06**	**19 59**	**20 06**	**21 05**	**21 09**	**22 06**
Katlenburg	17 13	(	17 45	(	18 13	(	18 48	(	19 13	(	20 13	(	21 16	22 13
Wulften	17 19	ME	17 51	Göttin-	18 19	ME	18 54	Bad	19 19	Ham-	20 19	Goslar	21 22	22 19
Hattorf (Harz)	17 23	Uelzen	17 56	gen	18 23	Uelzen	18 58	Harz-	19 23	burg	20 23		21 26	22 23
Herzberg (Harz)	**17 29**		**18 02**		**18 29**		**19 05**	burg	**19 29**		**20 29**		**21 32**	**22 29**
RB 358 Herzberg (Harz)	*17 34*				*A1834*				*19 34*		*A2034*			
Osterode (Harz) Mitte	*17 47*				*A1847*				*19 47*		*A2047*			
Braunschweig Hbf	*18 51*				*A1951*				*20 51*		*A2151*			
Bus 450 Herzberg (Harz) Bhf	*17 35*				*18 35*				*19 35*		*20 35*		*C2135*	
Bad Lauterberg Postplatz	*17 58*				*18 58*				*19 58*		*20 58*		*C2158*	
St. Andreasberg Glockenbg					*19 20*				*o*		*o*		*o*	
RB 358 Braunschweig Hbf	*A1603*				*17 03*				*A1803*		*19 03*		*A2005*	
Osterode (Harz) Mitte	*A1707*				*18 07*				*A1907*		*20 07*		*A2107*	
Herzberg (Harz)	*A1721*				*18 21*				*A1921*		*20 21*		*A2121*	
Herzberg (Harz)	**17 30**		**18 03**		**18 30**		o		**19 30**		**20 30**		**21 33**	**22 30**
Bad Lauterberg-Barbis	17 36		18 09		18 36				19 36		20 36		21 39	22 36
Bad Sachsa	17 47		18 20		18 47				19 47		20 47		21 50	22 47
Walkenried	**17 52**		**18 24**		**18 52**				**19 52**		**20 52**		**a2205**	**22 52**
Ellrich	17 58		o		18 58				19 58		20 58		22 11	22 58
Woffleben	18 03				19 03				20 03		21 03		22 16	23 03
Niedersachswerfen	18 07				19 07				20 07		21 07		22 20	23 07
Nordhausen-Salza	18 10				19 10				20 10		21 10		22 24	23 10
Nordhausen	**18 15**				**19 15**				**20 15**		**21 15**		**22 27**	**23 14**
RE/RB 601 Nordhausen	*18 31*				*19 35*						*21 40*			
Erfurt Hbf	*19 51*				*20 54*						*22 57*			
RE/RB 590 Nordhausen	*18 23*				*19 37*				*20 53*		*21 39*			*23 21*
Sangerhausen	*18 56*				*20 03*				*21 26*		*22 05*			*23 53*
Halle (Saale) Hbf	*19 48*				*20 51*				*22 28*		*22 53*			*0 52*

Hinweise

Von Hildesheim Hbf in Richtung Northeim nutzen Sie bitte zunächst die Triebwagen der NordWestBahn (NWB) in Richtung Hameln - Löhne und steigen in Nordstemmen oder Elze (Han) in den Metronom in Richtung Göttingen um.

Metronom Göttingen - Northeim (Han)

Göttingen		Northeim (Han)	
ab		an	
4 09	W	4 22	
5 04	tgl	5 16	
6 07	tgl	6 19	
7 07	tgl	7 19	
8 09	tgl	8 22	
9 07	tgl	9 19	
10 09	tgl	10 22	
11 07	tgl	11 19	
12 09	tgl	12 22	
13 07	tgl	13 19	
14 09	tgl	14 22	
15 07	tgl	15 19	
16 09	tgl	16 22	
17 07	tgl	17 19	
18 09	tgl	18 22	
19 07	tgl	19 19	
20 09	tgl	20 22	
21 08	tgl	21 20	
22 07	a Sa	22 19	
23 11	tgl	23 26	RB

Alle Züge mit Halt in Nörten-Hardenberg

Stadtbus Herzberg am Harz vom Bahnhof ins Zentrum und zum Krankenhaus

Abfahrt am Bahnhof

7 40	A
8 35	A
9 35	A
10 35	tägl
11 35	A
12 35	C
13 35	A
14 35	C
15 35	tägl

Busverbindung Bad Sachsa Bahnhof - Stadtmitte

Abfahrt am Bahnhof

5 59	A (S)	13 50	A (F)
6 50	A (S)	14 02	A (S)
7 12	A (S)	14 50	A
7 50	A (S)	15 12	A (S)
8 12	A (S)	15 50	A (S)
8 50	A	15 50	C
9 50	A (S)	16 50	A
9 50	Sa		
10 50	A		
11 50	A (S)		
11 50	C		

D IC Westerland - Göttingen, fährt nur Montag bis Donnerstag

a) Ankunft in Walkenried 21.55 Uhr

z1958 Anschluss ab Frankfurt besteht nur Freitag und Sonntag

Verkehrstage	Di-Fr	Mo	A	W	A	A	tgl	C	A	tgl	A	tgl	tgl	tgl	tgl	tgl	tgl	tgl	tgl	tgl	tgl	tgl	tgl	tgl	D
RE 590 Halle (Saale) Hbf							*A446*	*5 35*	*5 35*			*7 04*	*8 04*		*9 04*	*10 04*		*11 04*	*12 04*		*13 04*	*14 04*		*15 04*	
Sangerhausen							*A542*	*6 34*	*6 34*			*7 53*	*8 55*		*9 53*	*10 55*		*11 53*	*12 55*		*13 53*	*14 55*		*15 53*	
Nordhausen							*A613*	*7 07*	*7 07*			*8 20*	*9 28*		*10 20*	*11 28*		*12 20*	*13 28*		*14 20*	*15 28*		*16 20*	
RB/RE 601 Erfurt Hbf							*W450*	*6 04*	*6 04*			*7 03*	*8 03*		*9 03*	*10 03*		*11 03*	*12 03*		*13 03*	*14 03*		*15 03*	
Nordhausen							*W615*	*7 15*	*7 15*			*8 25*	*9 20*		*10 15*	*11 20*		*12 15*	*13 20*		*14 15*	*15 20*		*16 15*	
Nordhausen		**4 38**		**5 38**			**6 38**	**7 38**	**7 38**			**8 38**	**9 38**		**10 38**	**11 38**		**12 38**	**13 38**		**14 38**	**15 38**		**16 38**	
Nordhausen-Salza		4 41		5 41			6 41	7 41	7 41			8 41	9 41		10 41	11 41		12 41	13 41		14 41	15 41		16 41	
Niedersachswerfen		4 45		5 45			6 45	7 45	7 45			8 45	9 45		10 45	11 45		12 45	13 45		14 45	15 45		16 45	
Woffleben		4 49		5 49			6 49	7 49	7 49			8 49	9 49		10 49	11 49		12 49	13 49		14 49	15 49		16 49	
Ellrich		4 55		5 58		6 23	6 58	7 58	7 58			8 58	9 58		10 58	11 58		12 58	13 58		14 58	15 58		16 58	
Walkenried		**5 00**		**6 03**		**6 28**	**7 03**	**8 03**	**8 03**			**9 03**	**10 03**		**11 03**	**12 03**		**13 03**	**14 03**		**15 03**	**16 03**		**17 03**	
Bad Sachsa		5 05		6 08		6 33	7 08	8 08	8 08			9 08	10 08		11 08	12 08		13 08	14 08		15 08	16 08		17 08	
Bad Lauterberg-Barbis		5 16		6 19		6 44	7 19	8 19	8 19			9 19	10 19		11 19	12 19		13 19	14 19		15 19	16 19		17 19	
Herzberg (Harz)		**5 21**		**6 24**		**6 49**	**7 24**	**8 24**	**8 24**			**9 24**	**10 24**		**11 24**	**12 24**		**13 24**	**14 24**		**15 24**	**16 24**		**17 24**	
RB 358 Herzberg (Harz)		*5 34*		*6 34*			*7 30*	*Sa834*	*8 34*			*9 34*	*W1034*		*11 34*	*W1234*		*13 34*	*A1434*		*15 34*	*A1634*		*17 34*	
Osterode (Harz) Mitte		*5 47*		*6 47*			*7 45*	*Sa847*	*8 47*			*9 47*	*W1047*		*11 47*	*W1247*		*13 47*	*A1447*		*15 47*	*A1647*		*17 47*	
Braunschweig Hbf		*6 51*		*7 51*			*8 51*	*Sa951*	*9 51*			*10 51*	*W1151*		*12 51*	*W1351*		*14 51*	*A1551*		*16 51*	*A1751*		*18 51*	
Bus 450 St. Andreasberg							*6 30*						*9 34*			*11 34*			*13 36*			*15 34*			
Bad Lauterberg Postplatz				*A555*			*6 51*	*7 55*	*7 55*			*8 55*	*9 55*		*C1055*	*11 55*		*12 52*	*13 55*		*14 52*	*15 55*		*16 55*	
Herzberg (Harz) Bahnhof				*A619*			*7 15*	*8 19*	*8 19*			*9 19*	*10 19*		*C1119*	*12 19*		*13 19*	*14 19*		*15 19*	*16 19*		*17 19*	
RB 358 Braunschweig Hbf				*A503*			*A603*	*7 03*	*7 03*			*W803*	*9 03*		*W1003*	*11 03*		*W1203*	*13 03*		*A1403*	*15 03*		*A1603*	
Osterode (Harz) Mitte				*A607*			*A707*	*8 07*	*8 07*			*W907*	*10 07*		*W1107*	*12 07*		*W1309*	*14 07*		*A1507*	*16 07*		*A1707*	
Herzberg (Harz)				*A621*			*A721*	*8 21*	*8 21*			*W921*	*10 21*		*W1121*	*12 21*		*W1325*	*14 21*		*A1521*	*16 21*		*A1721*	
Herzberg (Harz)	**5 23**	**5 23**	von	**6 26**		**6 50**	**7 26**	**8 26**	**8 26**	Bad		**9 26**	**10 26**	Bad	**11 26**	**12 26**	Bad	**13 29**	**14 26**	Bad	**15 26**	**16 26**	Bad	**17 26**	IC
Hattorf (Harz)	5 29	5 29	Göttin-	6 33	von	6 57	7 33	8 33	8 33	Harz-		9 33	10 33	Harz-	11 33	12 33	Harz-	13 35	14 33	Harz-	15 33	16 33	Harz-	17 33	Wester-
Wulften	5 34	5 34	gen	6 37	Kassel	7 01	7 37	8 37	8 37	burg		9 37	10 37	burg	11 37	12 37	burg	13 40	14 37	burg	15 37	16 37	burg	17 37	land
Katlenburg	5 40	5 40	(	6 43	(	7 07	7 43	8 43	8 43	(		9 43	10 43	(	11 43	12 43	(	13 46	14 43	(	15 43	16 43	(	17 43	(
Northeim (Han)	**5 47**	**5 47**	**5 58**	**6 50**	**6 56**	**7 14**	**7 50**	**8 50**	**8 50**	**8 54**		**9 50**	**10 50**	**10 54**	**11 50**	**12 50**	**12 54**	**13 53**	**14 50**	**14 54**	**15 50**	**16 50**	**16 54**	**17 50**	**17 57**
Northeim (Han)				*Sa724*				**9 10**	*9 10*				**11 10**		*A1221*	*C1325*			**15 10**		*A1614*	**17 10**		*A1814*	
Bodenfelde				*Sa755*				**9 41**	*9 41*				**11 41**		*A1254*	*C1356*			**15 41**		*A1646*	**17 41**		*A1846*	
NWB Ottbergen				*Sa823*				*10 23*	*10 23*				*12 23*		*A1323*	*C1423*			*16 23*		*A1723*	*18 23*		*A1923*	
NWB Paderborn Hbf				*Sa905*				*11 05*	*11 05*				*13 05*		*A1405*	*C1505*			*17 05*		*A1805*	*19 05*		*A2005*	
IC/ME Northeim (Han)	*6 20*	*6 20*	**6 00**	*7 20*	**6 58**	*7 20*	*8 23*	*9 20*	*9 20*			*10 23*	*11 20*		*12 23*	*13 20*		*14 23*	*15 20*		*16 23*	*17 20*		*18 23*	
NWB Hildesheim Hbf	*7 20*	*7 20*	(	*8 20*	(	*8 20*	*9 25*	*10 20*	*10 20*			*11 25*	*12 20*		*13 25*	*14 22*		*15 25*	*16 20*		*17 25*	*18 20*		*19 25*	
IC/ME Hannover Hbf	*7 23*	*7 23*	**6 55**	*8 24*	**7 56**	*8 24*	*9 26*	*10 23*	*10 23*			*11 26*	*12 23*		*13 26*	*14 23*		*15 26*	*16 23*		*17 26*	*18 23*		*19 26*	
Northeim (Han)	**5 48**	**5 48**		**6 56**		**7 19**	**7 51**		**9 02** —	**8 55** —	**9 02**	**9 51**		**10 55**	**11 51**		**12 55**	**13 54**		**14 55**	**15 51**		**16 55**	**17 51**	**17 59**
Nörten-Hardenberg	5 56	5 56		7 04		7 27	8 00			I	9 11	10 00		I	12 00		I	14 02		I	16 00		I	18 00	I
Göttingen	**6 05**	**6 05**		**7 12**		**7 35**	**8 08**			**9 09**	**9 20**	**10 08**		**11 09**	**12 08**		**13 09**	**14 10**		**15 09**	**16 08**		**17 09**	**18 08**	**18 13**
ICE Göttingen	*6 40*	*6 40*		*7 17*		*8 02*	*8 17*			*9 17*	*9 44*	*10 17*		*11 17*	*12 17*		*13 17*	*14 17*		*15 17*	*16 17*		*17 17*	*18 17*	
Kassel-Wilhelmshöhe	*6 59*	*6 59*		*7 35*		*8 21*	*8 35*			*9 35*	*10 05*	*10 35*		*11 35*	*12 35*		*13 35*	*14 35*		*15 35*	*16 35*		*17 35*	*18 35*	
Frankfurt (Main) Hbf	(IC)	(IC)		*9 00*			*10 00*			*11 00*	(IC)	*12 00*		*13 00*	*14 00*		*15 00*	*16 00*		*17 00*	*18 00*		*19 00*	*20 00*	

D IC von Westerland - Hamburg - Hannover nach Göttingen verkehrt Montag bis Donnerstag

ICE und IC von Nordhausen über Göttingen nach Hannover, Bremen und Hamburg siehe Seite 67, IC und CANTUS-Züge nach Fulda, Kassel und Frankfurt (Main) siehe Seite 71

Verkehrstage	**So**	tgl	tgl	A	tgl	tgl	**Fr**	**So**	tgl	tgl	tgl	B
RE 590 Halle (Saale) Hbf	**16 05**	*W1604*				*17 04*			*18 04*		*19 04*	*20 04*
Sangerhausen	16 54	*W1655*				*17 53*			*18 55*		*19 53*	*20 55*
Nordhausen	**17 23**	*W1728*				*18 20*			*19 28*		*20 19*	*21 28*
RB/RE 601 Erfurt Hbf		*16 03*				*17 03*			*18 03*		*19 03*	*20 03*
Nordhausen		*17 20*				*18 15*			*19 20*		*20 15*	*21 20*
Nordhausen	**17 24**	**17 38**				**18 38**			**19 38**		**20 38**	**21 42**
Nordhausen-Salza	(	17 41				18 41			19 41		20 41	21 45
Niedersachswerfen	IC	17 45				18 45			19 45		20 45	21 49
Woffleben	nach	17 49				18 49			19 49		20 49	21 53
Ellrich	Frank-	17 58				18 58			19 58		20 58	21 58
Walkenried	furt	**18 03**		**18 29**		**19 03**			**20 03**		**21 03**	**22 03**
Bad Sachsa		18 08		18 34		19 08			20 08		21 08	22 08
Bad Lauterberg-Barbis		18 19		18 45		19 19			20 19		21 19	22 19
Herzberg (Harz)		**18 24**		**18 50**		**19 24**			**20 24**		**21 24**	**22 24**
RB 358 Herzberg (Harz)		*A1834*				*19 34*			*A2034*			
Osterode (Harz) Mitte		*A1847*				*19 47*			*A2047*			
Braunschweig Hbf		*A1951*				*20 51*			*A2151*			
Bus 450 St. Andreasberg		*17 34*							*19 34*			
Bad Lauterberg Postplatz		*17 55*				*18 55*			*19 55*		*21 00*	
Herzberg (Harz) Bahnhof		*18 19*				*19 19*			*20 19*		*21 19*	
RB 358 Braunschweig Hbf		*17 03*				*A1803*			*19 03*		*A2003*	
Osterode (Harz) Mitte		*18 07*				*A1907*			*20 07*		*A2107*	
Herzberg (Harz)		*18 21*				*A1921*			*20 21*		*A2121*	
Herzberg (Harz)		**18 26**	Bad	**18 51**	ME	**19 26**	IC	IC	**20 26**	Bad	**21 26**	**22 26**
Hattorf (Harz)		18 33	Harz-	18 58	Uel-	19 33	Mün-	Ham-	20 33	Harz-	21 33	22 33
Wulften		18 37	burg	19 02	zen	19 37	chen	burg	20 37	burg	21 37	22 37
Katlenburg		18 43	(	19 08	(	19 43	)	(	20 43	(	21 43	22 43
Northeim (Han)		**18 50**	**18 54**	**19 15**	**19 32**	**19 50**	**19 57**	**20 05**	**20 50**	**20 54**	**21 50**	**22 50**
Northeim (Han)		**C1910**		**19 17**					**B2110**			
Bodenfelde		**C1941**		**19 48**					**B2141**			
NWB Ottbergen		*C2023*		*20 23*					*B2223*			
NWB Paderborn Hbf		*C2105*		*21 05*					*B2305*			
IC/ME Northeim (Han)		*19 20*		*19 20*		*20 23*	**19 59**		*21 21*		*22 20*	
NWB Hildesheim Hbf		*20 20*		*20 20*		*21 25*	(		*22 20*			
IC/ME Hannover Hbf		*20 24*		*20 24*		*21 26*	**20 56**		*22 23*		*23 23*	
Northeim (Han)			**18 55**		**19 33**	**19 51**		**20 07**		**20 55**	**21 51**	**22 51**
Nörten-Hardenberg			I		19 40	20 00		I		I	21 59	23 00
Göttingen			**19 09**		**19 47**	**20 08**		**20 20**		**21 09**	**22 07**	**23 08**
ICE Göttingen			*19 17*		*20 02*	*20 17*		**20 22**		*z2117*		
Kassel-Wilhelmshöhe			*19 35*		*20 21*	*20 35*		**20 43**		*z2135*		
Frankfurt (Main) Hbf			*21 00*			*22 00*		o		*z2300*		

Hinweise

Zur Fahrt nach Hildesheim nutzen Sie ab Northeim die Metronome bis nach Elze (Han) bzw. Nordstemmen und steigen dort in die NWB-Triebwagen nach Hildesheim um.

Metronom Northeim (Han) - Göttingen

Northeim (Han) ab		Göttingen an	
5 31	A	5 46	RB
6 37	W	6 49	
7 37	tgl	7 49	
8 37	tgl	8 49	
9 33	tgl	9 47	
10 37	tgl	10 49	
11 33	tgl	11 47	
12 37	tgl	12 49	
13 33	tgl	13 47	
14 37	tgl	14 49	
15 33	tgl	15 47	
16 37	tgl	16 49	
17 33	tgl	17 47	
18 37	tgl	18 49	
19 33	tgl	19 47	
20 37	tgl	20 49	
21 33	tgl	21 47	
22 37	tgl	22 49	
23 37	tgl	23 49	

Alle Züge halten in Nörten-Hardenberg

Stadtbus Herzberg am Harz vom Krankenhaus über Markt zum Hauptbahnhof

Abfahrt Krankenhs		Abfahrt Markt	Ankunft Bahnhof
9 03	A	9 10	9 15
10 03	A	10 10	10 15
11 03	A	11 10	11 15
12 03	tägl	12 10	12 15
13 03	C	13 10	13 15
14 03	A	14 10	14 15
15 03	C	15 10	15 15
16 03	A	16 10	16 15
17 03	C	17 10	17 15
18 03	A	18 10	18 15

Verbindungen von Bad Sachsa Stadtmitte zum Bahnhof

Marktstr ab		Bhf an	Marktstr ab		Bhf an
7 00	A (S)	7 03	13 40	A (S)	13 44
7 51	Sa	7 54	13 51	SoF	13 54
8 00	A	8 03	14 47	A (S)	14 50
8 39	A (S)	8 42	14 47	Sa	14 50
8 57	Sa	9 00	15 37	A (S)	15 40
9 00	A (S)	9 03	16 00	C	16 03
9 51	SoF	10 50	16 47	A	16 50
10 47	A (F)	10 50	18 37	A	18 40
10 55	A (S)	11 00			
11 47	A (S)	11 50			
12 37	A (S)	12 40			
12 47	Sa	12 50			
13 04	A (S)	13 11			
13 39	A (F)	13 42			

z2117 ICE verkehrt Freitag und Sonntag

357.1 **Hamburg/Bremen - Hannover - Göttingen - Northeim (Han) - Herzberg (Harz) - Nordhausen** und zurück **Auszug** ab 15.12.2013

Vom 14. Juni bis zum 28. Juli 2014 wieder Bauarbeiten mit Umleitungen und Zugausfällen

Verkehrstage	W	W	tgl	W	tgl	Fr,So	tgl	tgl	Fr,So	tgl	tgl	Fr,So	A	tgl	A	A	tgl	Mo-Do	Fr-So	A	A	tgl	tgl	tgl	Fr,So	So
	ICE	IC	IC	IC	ICE	IC	IC	ICE	IC	IC	ICE	IC	ICE	IC	ICE	ME	ICE	IC	IC	ICE	ME	IC	ICE	ICE	ICE	IC
Hamburg Hbf	**5 16**	**6 24**	**7 29**	**8 28**	**9 24**	**Fr929**	**10 28**	**11 24**		**12 28**	**13 24**	**13 27**	**14 24**	**So1428**	**15 01**	**13 57**	**15 24**	**15 27**	**15 27**	**16 01**	**14 54**	**16 27**	**17 24**	**18 24**	**19 24**	
Hannover Hbf	**6 38**	**7 58**	**9 00**	**9 58**	**10 38**	**Fr1058**	**11 58**	**12 38**		**13 58**	**14 38**	**14 51**	**15 38**	**So1558**	**16 23**	**16 14**	**16 38**	**16 59**	**16 59**	**17 21**	**17 14**	**17 57**	**18 38**	**19 38**	**20 38**	
RE/IC/ICE Bremen Hbf		*6 18*	*7 18*	*8 18*	*9 14*	*9 18*	*10 18*	*11 14*	*11 18*	*12 18*	*13 14*	*13 18*	*14 09*	*14 18*				*15 18*	*15 18*		*16 09*	*16 18*		*18 09*	*19 14*	*19 18*
Hannover Hbf		*7 38*	*8 38*	*9 38*	*10 14*	*10 38*	*11 38*	*12 14*	*12 38*	*13 38*	*14 14*	*14 38*	*15 14*	*15 38*				*16 38*	*16 38*		*17 14*	*17 38*		*19 14*	*20 14*	*20 38*
Hannover Hbf	**6 41**	**8 01**	**9 03**	**10 01**	**10 41**	**11 01**	**12 01**	**12 41**	**13 01**	**14 01**	**14 41**	**14 54**	**15 41**	**16 01**		**16 33**	**16 41**	**17 04**	**17 04**		**17 36**	**18 01**	**18 41**	**19 41**	**20 41**	**21 01**
Göttingen	**7 15**	**8 38**	**9 42**	**10 39**	**11 15**	**11 40**	**12 38**	**13 15**	**13 40**	**14 38**	**15 15**	**15 32**	**16 15**	**16 38**		(	**17 15**	(	**17 42**		(	**18 38**	**19 15**	**20 15**	**21 15**	**21 40**
	RB	RB	RB	RB	RB	RB	RB	RB	RB	RB	RB	RB	RB	RB			RB		RB			RB	RB	RB	RB	RB
Göttingen	**7 49**	**8 48**	**9 49**	**10 48**	**11 49**	**11 49**	**12 48**	**13 49**	**13 49**	**14 48**	**15 49**	**15 49**	**16 43**	**16 48**		)	**17 49**	)	**17 49**		)	**18 48**	**19 49**	**20 51**	**21 49**	**21 49**
Northeim (Han)		9 01		11 01			13 01			15 01				17 01		**17 32**		**17 57**			**18 36**	19 01		21 05		
		RB		RB			RB			RB				RB		RB		RB			RB	RB		RB		
Northeim (Han)		9 06		11 06			13 06			15 06				17 06		**17 38**		**18 06**			**18 41**	19 06		21 09		
Hattorf (Harz)	8 23	9 23	10 23	11 23	12 23	12 23	13 23	14 23	14 23	15 23	16 23	16 23	17 23	17 23		17 56	18 23	18 23	18 23		18 58	19 23	20 23	21 26	22 23	22 23
Herzberg (Harz)	**8 29**	**9 29**	**10 29**	**11 29**	**12 29**	**12 29**	**13 29**	**14 29**	**14 29**	**15 29**	**16 29**	**16 29**	**17 29**	**17 29**		**18 02**	**18 29**	**18 29**	**18 29**		**19 05**	**19 29**	**20 29**	**21 32**	**22 29**	**22 29**
Bad Lauterberg-Barbis	8 36	9 36	10 36	11 36	12 36	12 36	13 36	14 36	14 36	15 36	16 36	16 36	17 36	17 36		18 09	18 36	18 36	18 36		o	19 36	20 36	21 39	22 36	22 36
Bad Sachsa	8 47	9 47	10 47	11 47	12 47	12 47	13 47	14 47	14 47	15 47	16 47	16 47	17 47	17 47		18 20	18 47	18 47	18 47			19 47	20 47	21 50	22 47	22 47
Walkenried	8 52	9 52	10 52	11 52	12 52	12 52	13 52	14 52	14 52	15 52	16 52	16 52	17 52	17 52		18 24	18 52	18 52	18 52			19 52	20 52	21 55	22 52	22 52
Ellrich	8 57	9 57	10 57	11 57	12 57	12 57	13 57	14 57	14 57	15 57	16 57	16 57	17 57	17 57		o	18 57	18 57	18 57			19 57	20 57	22 11	22 58	22 58
Nordhausen	**9 15**	**10 15**	**11 15**	**12 15**	**13 15**	**13 15**	**14 15**	**15 15**	**15 15**	**16 15**	**17 15**	**17 15**	**18 15**	**18 15**			**19 15**	**19 15**	**19 15**			**20 15**	**21 15**	**22 27**	**23 14**	**23 14**

Verkehrstage	Mo	Di-Fr	A	A	A	A	W	W	A	tgl	tgl	C	tgl	tgl	Fr	tgl	tgl	tgl	tgl	So	tgl	tgl	A	Fr	tgl
Nordhausen	**4 38**		**5 38**				**6 38**	**7 38**	**7 38**	**8 38**	**9 38**	**10 38**	**10 38**	**11 38**	**12 38**	**12 38**	**13 38**	**14 38**	**15 38**	**16 38**	**16 38**	**17 38**		**18 38**	**18 38**
Ellrich	4 55		5 58	6 23		6 23	6 58	7 58	7 58	8 58	9 58	10 58	10 58	11 58	12 58	12 58	13 58	14 58	15 58	16 58	16 58	17 58		18 58	18 58
Walkenried	5 00		6 03	6 28		6 28	7 03	8 03	8 03	9 03	10 03	11 03	11 03	12 03	13 03	13 03	14 03	15 03	16 03	17 03	17 03	18 03	18 29	19 03	19 03
Bad Sachsa	5 05		6 08	6 33		6 33	7 08	8 08	8 08	9 08	10 08	11 08	11 08	12 08	13 08	13 08	14 08	15 08	16 08	17 08	17 08	18 08	18 34	19 08	19 08
Bad Lauterberg-Barbis	5 16		6 19	6 44		6 44	7 19	8 19	8 19	9 19	10 19	11 19	11 19	12 19	13 19	13 19	14 19	15 19	16 19	17 19	17 19	18 19	18 45	19 19	19 19
Herzberg (Harz)	**5 23**	**5 23**	**6 26**	**6 50**		**6 50**	**7 26**	**8 26**	**8 26**	**9 26**	**10 26**	**11 26**	**11 26**	**12 26**	**13 29**	**13 29**	**14 26**	**15 26**	**16 26**	**17 26**	**17 26**	**18 26**	**18 51**	**19 26**	**19 26**
Hattorf (Harz)	5 29	5 29	6 33	6 57		6 57	7 33	8 33	8 33	9 33	10 33	11 33	11 33	12 33	13 35	13 35	14 33	15 33	16 33	17 33	17 33	18 33	18 58	19 33	19 33
Northeim (Han)	**5 47**	**5 47**	**6 50**	7 14				8 50			10 50			12 50			14 50		16 50			18 50	**19 15**	**19 50**	
	IC	IC	IC	ME				RB			RB			RB			RB		RB			RB	ME	IC	
Northeim (Han)	**6 00**	**6 00**	**6 58**	**7 20**				8 55			10 55			12 55			14 55		16 55			18 55	**19 20**	**19 59**	
Göttingen	(	(	(	(		**7 35**	**8 08**	**9 09**	**9 20**	**10 08**	**11 09**	**12 08**	**12 08**	**13 09**	**14 10**	**14 10**	**15 09**	**16 08**	**17 09**	**18 08**	**18 08**	**19 09**	(	(	**20 08**
					ICE	ICE	ICE	IC	ICE	ICE	IC	IC	ICE	IC	IC	ICE	IC	IC	IC	IC	ICE	IC			ICE
Göttingen	)	)	)	)		**7 43**	**8 43**	**9 17**	**9 43**	**10 43**	**11 17**	**12 17**	**12 43**	**13 17**	**14 20**	**14 43**	**15 17**	**16 15**	**17 17**	**18 17**	**18 43**	**19 18**	)	)	**20 46**
Hannover Hbf	**6 55**	**6 55**	**7 56**	**8 23**		**8 17**	**9 17**	**9 56**	**10 17**	**11 17**	**11 56**	**12 56**	**13 17**	**13 56**	**14 59**	**15 17**	**15 56**	**16 54**	**17 56**	**18 56**	**19 17**	**19 56**	**20 23**	**20 56**	**21 19**
RE/IC/ICE Hannover Hbf	*7 21*	*7 21*	*8 21*	*8 45*		*8 45*	*9 45*	*10 21*	*10 45*	*11 45*	*12 21*	*13 21*		*14 21*	*15 21*		*16 21*	*17 21*	*18 21*	*19 21*	*19 49*	*20 21*	*20 45*	*21 21*	
Bremen Hbf	*8 40*	*8 40*	*9 40*	*9 51*		*9 51*	*10 44*	*11 39*	*11 51*	*12 44*	*13 39*	*14 40*		*15 40*	*16 41*		*17 41*	*18 41*	*19 41*	*20 39*	*20 48*	*21 40*	*21 51*	*22 40*	
Hannover Hbf	**7 00**	**7 00**	**7 59**	**8 40**	**8 36**	**8 20**	**9 20**		**10 20**	**11 20**	**11 59**	**12 59**	**13 20**	**13 59**	**15 02**	**15 20**	**15 59**	**16 57**	**17 59**	**19 01**	**19 20**	**19 59**	**20 40**	**20 59**	**21 21**
Hamburg Hbf	**8 28**	**8 28**	**9 32**	**11 01**	**9 53**	**9 35**	**10 35**		**11 35**	**12 35**	**13 28**	**14 28**	**14 35**	**15 29**	**16 29**	**16 35**	**17 32**	**18 28**	**19 27**	**20 28**	**20 38**	**21 28**	**23 01**	**22 37**	**22 42**

Alle Metronom-Verbindungen zwischen Hamburg und Northeim finden Sie auf Seite 6!

Gesamtverkehr Göttingen - Northeim - Herzberg (Harz) / Walkenried **- Braunlage**

und zurück **Auszug** ab 15.12.2013

Verkehrstage	Montag bis Freitag													Wochenende										
Hinweise	F		S			S	S	S	F	S				Sa	Sa,So	Sa,So	Sa,So	Sa	SoF	Sa,So	Sa,So	Sa,So	Sa,So	Sa,So
Göttingen		**6 38**	**7 49**	**7 49**	**9 49**	**10 48**	**11 49**	**12 48**	**12 48**	**13 49**	**13 49**	**15 49**	**17 49**	**6 38**	**7 49**	**8 48**	**9 49**	**11 49**	**11 49**	**12 48**	**13 49**	**14 48**	**15 49**	**17 49**
Northeim (Han)	5 06	7 02	8 06	8 06	10 06	u1106	12 06	u1306	u1306	14 06	14 06	16 06	18 06	7 06	8 06	u906	10 06	12 06	12 06	u1306	14 06	u1506	16 06	18 06
Herzberg (Harz)	5 30	7 30	8 29	8 29	10 29	11 30	12 30	13 30	13 30	14 30	14 29	16 30	18 29	7 30	8 29	9 30	10 29	12 29	12 29	13 30	14 29	15 30	16 29	18 29
Walkenried	5 52	7 52	8 52			11 52	12 52	13 52	13 52	14 52		16 52		7 52		9 52				13 52		15 52		
Linie 470	Bus	Bus	Bus			Bus	Bus	Bus	Bus	Bus		Bus		Bus		Bus				Bus		Bus		
Walkenried Bahnhof	6 13	8 13	9 13			11 57	13 18	13 57	14 07	15 07		17 07		8 07		10 07				14 07		16 13		
Hohegeiß Hindenburgstr	6 33	8 33	9 33			12 16	13 39	14 18	14 26	15 26		17 26		8 26		10 26				14 26		16 33		
Linie 450				Bus	Bus						Bus		Bus		Bus		Bus	Bus	Bus		Bus		Bus	Bus
Herzberg (Harz) Bahnhof				8 35	10 35						14 35		18 35		8 35		10 35	12 35	12 35		14 35		16 35	18 35
St. Andreasberg Glockenb				9 20	11 20						15 20		19 20		9 20		11 20	13 20	13 20		15 20		17 20	19 20
Linie 820				Bus	Bus						Bus		KB		KB		Bus	Bus	Bus		Bus		Bus	KB
St. Andreasberg Glockenb				9 35	11 35						15 35		19 30		9 39		11 39	13 30	13 39		15 39		17 39	19 30
Braunlage Busbahnhof	6 48	8 48	9 48	(	(	12 31	13 53	14 33	14 41	15 41	(	17 41	(	8 38	(	10 38	(	(	(	14 41	(	16 45	(	(
Braunlage Trinitatiskirche	(	(	(	)	**11 57**	***12 34**	**13 56**	(	(	(	)	(	)	(	**10 01**	(	**12 01**	)	**14 01**	(	**16 01**	)	**18 01**	)
Braunlage v-Langen-Str	**6 53**	**8 53**	**9 53**	**9 58**				**14 36**	**14 46**	**15 46**	**15 58**	**17 46**	**19 53**	**8 43**		**10 43**		**13 53**		**14 46**		**16 49**		**19 53**

Verkehrstage	Montag bis Freitag																	Wochenende						
Hinweise	F	S				S	F	S	S	F	S	S						Sa	SoF	Sa,So	Sa	SoF	Sa,So	Sa,So
Braunlage v-Langen-Str	**6 10**		**7 07**		**10 00**	**11 00**	**11 05**	**11 05**	**12 13**	**13 00**	**13 13**	**14 03**	**15 10**	**16 00**	**17 10**	**18 00**		**9 00**		**11 00**	**13 00**		**15 00**	**17 00**
Braunlage Trinitatiskirche	(		(	**9 10**	(	(	(	(	(	(	(	(	(	(	(	(	**19 05**	(	**9 00**	(	(	**13 00**	(	(
Braunlage Busbahnhof	)	6 20	7 10	)	10 03	11 03	)	)	12 16	13 03	13 16	14 06	)	16 03	)	18 03	)	9 03	)	11 03	)	)	15 03	17 03
St. Andreasberg Glockenbg	6 29	(	(	9 32	(	(	11 31	11 31	(	(	(	(	15 32	(	17 29	(	19 27	(	9 22	(	13 22	13 22	(	(
Linie 450	Bus			Bus			Bus	Bus					Bus		Bus		Bus		Bus		Bus	Bus		
St. Andreasberg Glockenbg	6 34	)	)	9 34	)	)	11 34	11 34	)	)	)	)	15 34	)	17 34	)	19 34	)	9 36	)	13 36	13 36	)	)
Herzberg (Harz) Bahnhof	7 19	(	(	10 19	(	(	12 19	12 22	(	(	(	(	16 19	(	18 19	(	20 19	(	10 19	(	14 19	14 19	(	(
Hohegeiß Hindenburgstr		6 34	7 24		10 20	11 20			12 30	13 20	13 30	14 20		16 20		18 20		9 20		11 20			15 20	17 20
Walkenried Bahnhof		6 54	7 42		10 41	11 41			12 48	13 41	13 48	14 41		16 41		18 41		9 41		11 41			15 41	17 41
Linie 357	Zug	Zug	Zug	Zug	Zug	Zug	Zug	Zug	Zug	Zug	Zug	Zug	Zug	Zug	Zug	Zug	Zug	Zug	Zug	Zug	Zug	Zug	Zug	Zug
Walkenried	I	7 03	8 03	I	11 03	12 03	I	I	13 03	14 03	14 03	15 03	I	17 03	I	19 03	I	10 03	I	12 03	I	I	16 03	18 03
Herzberg (Harz)	7 26	7 26	8 26	10 26	11 26	12 26	12 26	12 26	13 29	14 26	14 26	15 26	16 26	17 26	18 26	19 26	20 26	10 26	10 26	12 26	14 26	14 26	16 26	18 26
Northeim (Han)	7 50	7 50	8 50	u1055	11 50	u1255	u1255	u1255	13 53	u1455	u1455	15 50	u1655	17 50	u1855	19 50	u2055	u1055	u1055	u1255	u1455	u1455	u1655	u1855
Göttingen	**8 08**	**8 08**	**9 20**	**11 09**	**12 08**	**13 09**	**13 09**	**13 09**	**14 10**	**15 09**	**15 09**	**16 08**	**17 09**	**18 08**	**19 09**	**20 08**	**21 09**	**11 09**	**11 09**	**13 09**	**15 09**	**15 09**	**17 09**	**19 09**

S Bus verkehrt an Schultagen in Niedersachsen

F Bus verkehrt an Ferientagen in Niedersachsen

u Umsteigen in Northeim (Han) erforderlich

***12 34** Ankunft Braunlage Marktstraße/Schule

Bus Weiterfahrt mit Linienbus ab Walkenried, Herzberg bzw. St. Andreasberg

KB Weiterfahrt mit einem Kleinbus (beschränktes Platzangebot)

Zug Weiterfahrt mit Zug ab Walkenried bzw. Herzberg (Harz) nach Göttingen

Abends und am Wochenende zwischen Braunlage und St. Andreasberg zeitweise Betrieb mit Kleinbussen. Details siehe Tabelle 820 (Seiten 112-117)

Gesamtverkehr Göttingen - Katlenburg/Wulften/Herzberg (Harz) **- Osterode am Harz**

und zurück **Auszug** ab 15.12.2013

Verkehrstage	A	A	C	Sa	W	tgl	A	W	tgl	W	tgl	Sa	A	A	tgl	A	A	A	C	A	A	A	A	A	tgl	A
Göttingen	**5 38**	**6 38**	**6 38**	**6 38**	**7 49**	**8 48**	**9 49**	**9 49**	**10 48**	**11 49**	**12 48**	**12 48**	**13 49**	**13 49**	**14 48**	**15 49**	**15 49**	**16 43**	**16 48**	**17 07**	**17 49**	**17 49**	**18 09**	**18 48**	**18 48**	**19 49**
Northeim (Han)	5 54	6 54	6 54	6 54	8 05	9 01	10 05	10 05	11 01	12 05	13 01	13 01	14 05	14 05	15 01	16 05	16 05	16 59	17 01	17 19	18 05	18 05	18 23	19 01	19 01	20 05
	|	|	|	|	|	u	|	|	u	|	u	u	|	|	u	|	|	|	u	u	|	|	u	u	u	|
Northeim (Han)	6 06	7 02	7 06	7 06	8 06	9 06	10 06	10 06	11 06	12 06	13 06	13 06	14 06	14 06	15 06	16 06	16 06	17 06	17 06	17 38	18 06	18 06	18 41	19 06	19 06	20 06
Katlenburg	6 13	7 09	7 13	7 13	8 13	9 13	10 13	10 13	11 13	12 13	13 13	13 13	14 13	14 13	15 13	16 13	16 13	17 13	17 13	17 45	18 13	18 13	18 48	19 13	19 13	20 13
Wulften	6 19	7 15	7 19		8 19	9 19	10 19	10 19	11 19	12 19	13 19		14 19	14 19	15 19	16 19	16 19	17 19	17 19		18 19	18 19		19 19	19 19	20 19
Herzberg (Harz)	**6 29**	**7 25**	**7 29**		**8 29**	**9 29**		**10 29**	**11 29**	**12 29**	**13 29**			**14 29**	**15 29**		**16 29**	**17 29**	**17 29**			**18 29**			**19 29**	**20 29**
Umsteigen in Linie	Zug	Zug	Zug	465	Zug	Zug	464	Zug	Zug	Zug	Zug	465	464	Zug	Zug	464	Zug	Zug	Zug	465	464	Zug		464	Zug	Zug
Herzberg (Harz)	**6 34**	**7 30**	**7 34**		**8 34**	**9 34**		**10 34**	**11 34**	**12 34**	**13 34**			**14 34**	**15 34**		**16 34**	**17 34**	**17 34**			**18 34**			**19 34**	**20 34**
Wulften Anger	(	(	(		(	(	10 25	(	(	(	(		14 25	(	(	16 25	(	(	(		18 25	(		19 25	(	(
Katlenburg Bhf Südseite	)	)	)	7 15	)	)	(	)	)	)	)	13 15	(	)	)	(	)	)	)	17 53	)	)	18 55	)	)	)
Osterode (Harz) Leege	6 44	7 41	7 44	(	8 44	9 44	)	10 44	11 44	12 44	13 44	(	)	14 44	15 44	)	16 44	17 44	17 44	(	(	18 44	(	(	19 44	20 44
Osterode (Harz) Mitte	**6 47**	**7 45**	**7 47**	)	**8 47**	**9 47**	(	**10 47**	**11 47**	**12 47**	**13 47**	)	(	**14 47**	**15 47**	(	**16 47**	**17 47**	**17 47**	)	)	**18 47**	)	)	**19 47**	**20 47**
Osterode Kornmagazin				7 53			10 41					13 53	14 41			16 41				18 15	18 41		19 17	19 41		
Osterode Dielenplan				7 55			10 44					13 55	14 44			16 44				18 18	18 44		19 20	19 44		

Verkehrstage	A	A	A	A	A	tgl	A	W	Sa	A	tgl	W	tgl	W	Sa	tgl	A	A	tgl	A	tgl	A	A	A	tgl	A
Linie/Zug	464	Zug	465	Zug	464	Zug	Zug	Zug	465	464	Zug	Zug	Zug	Zug	465	Zug	Zug	464	Zug	Zug	Zug	464	465	Zug	Zug	Zug
Osterode Dielenplan	6 00		6 35		8 00				9 07	10 00					14 00			16 03				18 10	18 20			
Osterode Mitte/Stadthalle	6 01		6 37		8 01				9 09	10 01					14 02			16 04				18 11	18 22			
Osterode (Harz) Mitte	(	**6 07**	(	**7 07**	(	**8 07**	**8 07**	**9 07**	(	(	**10 07**	**11 07**	**12 07**	**13 09**	(	**14 07**	**15 07**	(	**16 07**	**17 07**	**18 07**	(	(	**19 07**	**20 07**	**21 07**
Osterode (Harz) Leege	)	6 10	)	7 10	)	8 10	8 10	9 10	)	)	10 10	11 10	12 10	13 12	)	14 10	15 10	)	16 10	17 10	18 10	)	)	19 10	20 10	21 10
Katlenburg Bahnhof	(	(	6 52	(	(	(	(	(	9 37	(	(	(	(	(	14 30	(	(	(	(	(	(	(	18 55	(	(	(
Wulften Anger	6 17	)		)	8 17	)	)	)		10 17	)	)	)	)		)	)	16 20	)	)	)	18 27		)	)	)
Herzberg (Harz)		**6 21**		**7 21**		**8 21**	**8 21**	**9 21**			**10 21**	**11 21**	**12 21**	**13 25**		**14 21**	**15 21**		**16 21**	**17 21**	**18 21**			**19 21**	**20 21**	**21 21**
Zug 357		u	u	u	u	u	u	u	u	u	u	u	u	u	u	u	u	u	u	u	u	u	u	u	u	u
Herzberg (Harz)		**6 26**		**7 26**		**8 26**	**8 26**	**9 26**			**10 26**	**11 26**	**12 26**	**13 29**		**14 26**	**15 26**		**16 26**	**17 26**	**18 26**			**19 26**	**20 26**	**21 26**
Wulften	6 37	6 37		7 37	8 37	8 37	8 37	9 37		10 37	10 37	11 37	12 37	13 40		14 37	15 37	16 37	16 37	17 37	18 37	18 37		19 37	20 37	21 37
Katlenburg	6 43	6 43	7 07	7 43	8 43	8 43	8 43	9 43	9 43	10 43	10 43	11 43	12 43	13 46	14 43	14 43	15 43	16 43	16 43	17 43	18 43	18 43	19 08	19 43	20 43	21 43
Northeim (Han)	6 50	6 50	7 14	7 50	8 50	8 50	8 50	9 50	9 50	10 50	10 50	11 50	12 50	13 53	14 50	14 50	15 50	16 50	16 50	17 50	18 50	18 50	19 15	19 50	20 50	21 50
	|	|	|	|	u	u	|	|	|	u	u	|	u	|	u	u	|	u	u	|	u	u	u	|	u	|
Northeim (Han)	6 56	6 56	7 19	7 51	8 55	8 55	9 02	9 51	9 51	10 55	10 55	11 51	12 55	13 54	14 55	14 55	15 51	16 55	16 55	17 51	18 55	18 55	19 33	19 51	20 55	21 51
Göttingen	**7 12**	**7 12**	**7 35**	**8 08**	**9 09**	**9 09**	**9 20**	**10 08**	**10 08**	**11 09**	**11 09**	**12 08**	**13 09**	**14 10**	**15 09**	**15 09**	**16 08**	**17 09**	**17 09**	**18 08**	**19 09**	**19 09**	**19 47**	**20 08**	**21 09**	**22 08**

Weitere Verbindungen bestehen Montag bis Freitag an <u>Ferientagen</u> mit der Linie 464:

Göttingen	**7 49**	**12 48**
Wulften	8 19	13 19
Wulften Anger	8 25	13 25
Osterode Dielenplan	8 44	13 44

Osterode Dielenplan	12 00	14 00
Wulften Anger	12 17	14 17
Wulften	12 37	14 37
Göttingen	**13 09**	**15 09**

Außerdem gibt es tägliche Verbindungen von Göttingen über <u>Seesen</u> nach Osterode:

Göttingen	**8 48**	alle 2	**18 48**
Seesen	9 38	Stunden	19 38
Seesen	9 45	bis	19 45
Osterode (Harz) Mitte	**10 07**		**20 07**

	A	C			
Osterode (Harz) Mitte	**7 43**	**7 47**	**9 47**	alle 2	**19 47**
Seesen	8 12	8 12	10 12	Stunden	20 12
Seesen	8 17	8 17	10 17	bis	20 17
Göttingen	**9 09**	**9 09**	**11 09**		**21 09**

Die Linie 464 verkehrt von Osterode über Schwiegershausen nach Wulften und Bilshausen, die Linie 465 verkehrt von Osterode über Förste und Dorste nach Katlenburg. Mehr auf Seite 161!

Verkehrstage	A	W	tgl	tgl	C	tgl	tgl	Fr	tgl	tgl	A	C	tgl	tgl	Fr,So	tgl	tgl	Fr,So	Z
IC/RE Frankfurt (Main) Hbf		**6 49**	**8 52**	**9 22**	**9 58**	**10 52**	**11 22**	**12 17**	**12 52**	**13 22**	IC	IC	**14 52**	**15 22**	**16 17**	**16 50**	**17 20**	**18 22**	**18 49**
Friedberg		7 15	9 15	9 45	10 19	11 15	11 45	(	13 15	13 45	von	von	15 15	15 45	(	17 15	17 45	(	19 15
Gießen		7 35	9 35	10 04	10 40	11 35	12 04	)	13 35	14 04	Mün-	Mün-	15 35	16 04	)	17 35	18 04	)	19 35
Marburg (Lahn)		7 50	9 50	10 20	10 55	11 50	12 20	(	13 50	14 20	chen	chen	15 50	16 20	(	17 50	18 20	(	19 50
Treysa		8 14	10 14	10 49	I	12 14	12 49	)	14 14	14 49	(	(	16 14	16 49	)	18 14	18 49	)	20 14
Wabern		8 33	10 33	11 07	I	12 33	13 07	(	14 33	15 07	)	)	16 33	17 07	(	18 33	19 07	(	20 33
Kassel-Wilhelmshöhe	**6 23**	**8 55**	**10 55**	**11 26**	**11 55**	**12 55**	**13 26**	**13 59**	**14 55**	**15 26**	**15 54**	**15 54**	**16 55**	**17 26**	**17 57**	**18 57**	**19 26**	**19 59**	**20 55**
Göttingen	**6 44**	**9 15**	**11 15**		**12 15**	**13 15**		**14 18**	**15 15**		**16 13**	**16 13**	**17 15**		**18 18**	**19 16**		**20 19**	**21 15**

Verkehrstage	A	C	SoF	tgl	tgl	tgl	tgl	tgl	B	Fr,Sa
CAN Kassel Hbf	**6 25**	**6 36**	**8 46**	**10 46**	**12 46**	**14 46**	**16 46**	**18 46**	**19 34**	**19 46**	**20 46**
Hann Münden	6 45	6 56	9 06	11 06	13 06	15 06	17 06	19 06	o	20 06	21 06
Hedemünden	6 51	7 02	9 12	11 12	13 12	15 12	17 12	19 12		20 12	21 12
Witzenhausen	6 59	7 10	9 20	11 20	13 20	15 20	17 20	19 20		20 20	21 20
Eichenberg	7 07	7 22	9 27	11 27	13 27	15 27	17 27	19 27		20 32	21 27
Göttingen	**7 21**	**7 35**	**9 40**	**11 40**	**13 40**	**15 40**	**17 40**	**19 40**		**20 45**	**21 40**

Verkehrstage	A	Sa	A	tgl	tgl	tgl	A	A	tgl	Z
CAN Fulda			**9 19**	**11 19**	**13 19**	**15 19**	**16 19**	**d1719**	**18 19**	**19 19**
Bad Hersfeld	5 11		9 47	11 47	13 47	15 46	16 47	d1747	18 47	19 47
Bebra	5 21		9 56	11 57	13 57	15 57	16 56	d1757	18 56	19 57
	I		u	u	u	u	u	u	u	u
Bebra	5 23	6 23	10 03	12 03	14 03	16 03	17 05	18 03	19 05	20 03
Eschwege	5 53	6 50	10 31	12 31	14 31	16 31	17 34	18 31	19 34	20 31
Eschwege	5 58	6 55	10 36	12 36	14 36	16 36	17 39	18 36	20 05	20 36
Bad Sooden-Allendorf	6 09	7 07	10 47	12 47	14 47	16 47	17 50	18 47	20 16	20 47
Eichenberg	6 24	7 22	11 00	13 00	15 00	17 00	18 06	19 00	20 32	21 00
Göttingen	**6 37**	**7 35**	**11 13**	**13 13**	**15 13**	**17 13**	**18 20**	**19 13**	**20 45**	**21 13**

Verkehrstage		tgl	tgl	tgl	tgl	tgl	tgl	tgl	tgl	tgl	A	C	tgl	tgl	tgl	tgl	Z
Göttingen	**6 45**	**7 49**	**8 48**	**9 49**	**10 48**	**11 49**	**12 48**	**13 49**	**14 48**	**15 49**	**16 43**	**16 48**	**17 49**	**18 48**	**19 49**	**20 51**	**21 49**
Northeim (Han)	**6 56**	8 05	9 01	10 05	11 01	12 05	13 01	14 05	15 01	16 05	16 59	17 01	18 05	19 01	20 05	21 04	22 05
	RB	I	RB	I	RB	I	RB	I	RB	I	I	RB	I	RB	I	RB	I
Northeim (Han)	7 02	8 06	9 06	10 06	11 06	12 06	13 06	14 06	15 06	16 06	17 06	17 06	18 06	19 06	20 06	21 09	22 06
Herzberg (Harz)	7 30	8 30	9 30	10 30	11 30	12 30	13 30	14 30	15 30	16 30	17 30	17 30	18 30	19 30	20 30	21 33	22 30
Bad Lauterberg-Barbis	7 36	8 36	9 36	10 36	11 36	12 36	13 36	14 36	15 36	16 36	17 36	17 36	18 36	19 36	20 36	21 39	22 36
Bad Sachsa	7 47	8 47	9 47	10 47	11 47	12 47	13 47	14 47	15 47	16 47	17 47	17 47	18 47	19 47	20 47	21 50	22 47
Walkenried	7 52	8 52	9 52	10 52	11 52	12 52	13 52	14 52	15 52	16 52	17 52	17 52	18 52	19 52	20 52	21 55	22 52
Ellrich	7 58	8 58	9 58	10 58	11 58	12 58	13 58	14 58	15 58	16 58	17 58	17 58	18 58	19 58	20 58	22 11	22 58
Nordhausen	**8 15**	**9 15**	**10 15**	**11 15**	**12 15**	**13 15**	**14 15**	**15 15**	**16 15**	**17 15**	**18 15**	**18 15**	**19 15**	**20 15**	**21 15**	**22 27**	**23 14**
	RE	RE	RE	RE	RE	RE	RE	RE	RE	RE	RE	RE	RE	RB	RE		RB
Nordhausen	**8 23**	**9 37**	**10 23**	**11 37**	**12 23**	**13 37**	**14 23**	**15 37**	**16 23**	**17 37**	**18 23**	**18 23**	**19 37**	**20 53**	**21 39**		**23 21**
Sangerhausen	8 56	10 03	10 56	12 03	12 56	14 03	14 56	16 03	16 56	18 03	18 56	18 56	20 03	21 26	22 05		23 53
Halle (Saale) Hbf	**9 48**	**10 51**	**11 48**	**12 51**	**13 48**	**14 51**	**15 48**	**16 51**	**17 48**	**18 51**	**x1948**	**19 48**	**20 51**	**22 28**	**22 53**		**0 52**

x1948 An Freitagen 30 Min später in Halle d Mo-Do, an Fr Fulda ab 17 08, Bebra an 17 54 Z Züge verkehren Freitag bis Sonntag

Verkehrstage	A	W	W	tgl	A	tgl	tgl	tgl	tgl	tgl	tgl	tgl	tgl	W	tgl	tgl	tgl
Halle (Saale) Hbf		**4 46**		**5 35**	**5 35**	**7 04**	**8 04**	**9 04**	**10 04**	**11 04**	**12 04**	**13 04**	**14 04**	**15 04**	**16 04**	**17 04**	**18 04**	**19 04**
Sangerhausen		5 42		6 34	6 34	7 53	8 55	9 53	10 55	11 53	12 55	13 53	14 55	15 53	16 55	17 53	18 55	19 53
Nordhausen		**6 13**		**7 07**	**7 07**	**8 20**	**9 28**	**10 20**	**11 28**	**12 20**	**13 28**	**14 20**	**15 28**	**16 20**	**17 28**	**18 20**	**19 28**	**20 19**
	RB m	RB		RB	RB	RB	RB	RB	RB	RB	RB	RB	RB	RB	RB	RB	RB	RB
Nordhausen	**4 38**	**6 38**		**7 38**	**7 38**	**8 38**	**9 38**	**10 38**	**11 38**	**12 38**	**13 38**	**14 38**	**15 38**	**16 38**	**17 38**	**18 38**	**19 38**	**20 38**
Ellrich	4 55	6 58		7 58	7 58	8 58	9 58	10 58	11 58	12 58	13 58	14 58	15 58	16 58	17 58	18 58	19 58	20 58
Walkenried	5 00	7 03		8 03	8 03	9 03	10 03	11 03	12 03	13 03	14 03	15 03	16 03	17 03	18 03	19 03	20 03	21 03
Bad Sachsa	5 05	7 08		8 08	8 08	9 08	10 08	11 08	12 08	13 08	14 08	15 08	16 08	17 08	18 08	19 08	20 08	21 08
Bad Lauterberg-Barbis	5 16	7 19		8 19	8 19	9 19	10 19	11 19	12 19	13 19	14 19	15 19	16 19	17 19	18 19	19 19	20 19	21 19
Herzberg (Harz)	5 23	7 26		8 26	8 26	9 26	10 26	11 26	12 26	13 29	14 26	15 26	16 26	17 26	18 26	19 26	20 26	21 26
Northeim (Han)	5 47	7 50		8 50	8 50	9 50	10 50	11 50	12 50	13 53	14 50	15 50	16 50	17 50	18 50	19 50	20 50	21 50
	I	I		RB	I	I	RB	I	RB	I	RB	I	RB	I	RB	I	RB	I
Northeim (Han)	5 48	7 51		8 56	9 02	9 51	10 56	11 51	12 56	13 54	14 56	15 51	16 56	17 51	18 56	19 51	20 56	21 51
Göttingen	**6 05**	**8 08**		**9 09**	**9 20**	**10 08**	**11 09**	**12 08**	**13 09**	**14 10**	**15 09**	**16 08**	**17 09**	**18 08**	**19 09**	**20 08**	**21 09**	**22 08**

Verkehrstage	W	tgl	A	tgl	tgl	tgl	tgl	A	C	tgl	A	tgl	tgl	tgl
CAN Göttingen	**8 14**	**9 14**	**10 40**	**11 14**	**12 40**	**13 14**	**14 40**	**15 14**	**16 14**	**16 40**	**17 14**	**18 14**	**19 14**	**20 14**	**22 14**
Eichenberg	8 28	9 28	10 54	11 28	12 54	13 28	14 54	15 28	16 28	16 54	17 28	18 28	19 28	20 28	22 28
Bad Sooden-Allendorf	8 40	9 40	11 05	11 40	13 05	13 40	15 05	15 40	16 40	17 05	17 40	18 40	19 40	20 40	22 39
Eschwege	8 52	9 52	11 16	11 52	13 16	13 52	15 16	15 52	16 51	17 16	17 51	18 51	19 51	20 51	22 50
Eschwege	9 21	10 18	11 21	12 18	13 21	14 18	15 21	16 16	16 56	17 21	x1756	18 56	x1957	20 56	22 56
Bebra	9 49	10 47	11 49	12 47	13 49	14 47	15 49	16 47	17 24	17 49	x1824	19 24	x2028	21 24	23 24
	u	u	u	u	u	u	u	u	u	u	u	u	u	u	
Bebra	9 58	10 59	11 58	12 59	13 58	14 59	15 58	16 59	17 58	17 58	18 59	19 27	20 59	21 59	
Bad Hersfeld	10 08	11 08	12 08	13 08	14 08	15 08	16 08	17 08	18 07	18 07	19 08	19 39	21 08	22 08	
Fulda	10 37	11 37	12 37	13 37	14 37	15 37	16 37	17 37	18 40	18 40	19 37	20 37	21 37	22 37	

Verkehrstage	W	tgl	tgl	W	tgl	tgl	tgl	A	tgl	tgl	tgl	A	C	B	tgl	A	C	B	tgl	W	B	W
CAN Göttingen	**8 14**	**9 14**		**10 18**	**11 14**		**12 18**	**13 41**	**14 18**	**15 14**		**16 14**	**16 18**	**17 14**		**18 14**	**18 18**	**19 14**		**20 14**	**21 18**	**22 14**
Eichenberg	8 28	9 28		10 32	11 28		12 32	13 55	14 32	15 28		16 28	16 32	17 28		18 28	18 32	19 28		20 28	21 32	22 28
Witzenhausen	8 37	9 37		10 37	11 37		12 37	14 01	14 37	15 37		16 37	16 37	17 37		18 37	18 37	19 37		20 37	21 37	22 37
Hedemünden	8 45	9 45		10 45	11 45		12 45	14 10	14 45	15 45		16 45	16 45	17 45		18 45	18 45	19 45		20 45	21 45	22 45
Hann Münden	8 52	9 52	RE	10 52	11 52	RE	12 52	14 18	14 52	15 52	RE	16 52	16 52	17 52	RE	18 52	18 52	19 52	RE	20 52	21 52	22 52
Kassel Hbf	**9 13**	**10 13**	**10 23**	**11 13**	**12 13**	**12 23**	**13 13**	**14 39**	**15 13**	**16 13**	**16 23**	**17 13**	**17 13**	**18 13**	**18 23**	**19 13**	**19 13**	**20 13**	**20 23**	**21 13**	**22 13**	**23 18**

Verkehrstage	A	W	tgl	W	Fr	tgl	Fr,So	tgl	tgl	Fr,So	tgl	Fr-So	tgl	Fr	So
IC Göttingen	**6 40**	**8 40**	**9 44**	**10 40**	**11 41**	**12 40**	**13 42**	**14 40**	**15 34**	**16 40**	**17 44**	**18 40**	**20 40**	**21 42**	
Kassel-Wilhelmshöhe	**7 01**	**9 01**	**10 05**	**10 29**	**11 01**	**12 03**	**12 29**	**13 01**	**14 01**	**14 29**	**15 01**	**15 56**	**16 29**	**17 01**	**18 06**	**18 29**	**19 01**	**20 29**	**21 01**	**22 01**
Wabern	7 22	9 22	(	10 48	11 22	(	12 48	13 22	(	14 48	15 22	(	16 48	17 22	I	18 48	19 22	20 48	21 22	22 25
Treysa	7 39	9 39	IC	11 06	11 39	)	13 06	13 39	)	15 06	15 39	IC	17 06	17 39	I	19 06	19 39	21 06	21 39	22 43
Marburg (Lahn)	8 04	10 04	nach	11 35	12 04	(	13 35	14 04	(	15 35	16 04	nach	17 35	18 04	19 00	19 35	20 04	21 35	22 04	23 14
Gießen	8 23	10 23	Mün-	11 53	12 23	)	13 53	14 23	)	15 53	16 23	Mün-	17 53	18 23	19 18	19 53	20 23	21 53	22 23	23 33
Friedberg	8 42	10 42	chen	12 12	12 42	(	14 12	14 42	(	16 12	16 42	chen	18 12	18 42	19 37	20 12	20 42	22 12	22 42	23 56
Frankfurt (Main) Hbf	**9 06**	**11 04**		**12 34**	**13 04**	**13 36**	**14 34**	**15 04**	**15 52**	**16 34**	**17 04**		**18 34**	**19 04**	**20 13**	**20 34**	**21 04**	**22 34**	**23 04**	**0 21**

RB m Nordhausen - Herzberg nur Montag x1756 An C Eschwege ab 18 18, Bebra 18 47 Uhr x1957 An C Eschwege ab 20 18, Bebra 20 47 Uhr

Bauarbeiten zwischen Wolkramshausen und Nordhausen ab 6. Oktober 2014

Verkehrstage	A	A	C	A	tgl	A	C	tgl	A	C	tgl	tgl	A	tgl	tgl	tgl	A	tgl	tgl	tgl	tgl	A	tgl	C+F	A(S)	tgl
ICE Frankfurt (Main) Hbf														*W713*		*8 13*		*9 13*			*10 13*		*11 13*			
Fulda														*W811*		*9 11*		*10 11*			*11 11*		*12 11*			
Kassel-Wilhelmshöhe														*W841*		*9 41*		*10 41*			*11 41*		*12 41*			
IC/RE Frankfurt (Main) Hbf												*W522*		*W649*		*7 18*		*8 52*		*9 22*	*C958*		*10 52*			
Gießen												*6 04*		*W735*		*8 04*		*9 35*		*10 04*	*C1040*		*11 35*			
Marburg (Lahn)												*6 20*		*W750*		*8 20*		*9 50*		*10 20*	*C1055*		*11 50*			
Kassel-Wilhelmshöhe												*7 26*		*W853*		*9 27*		*10 53*		*11 26*	*C1153*		*12 53*			
RE Hagen Hbf												*5 13*		*Hamm*		*7 13*		*Hamm*			*Hamm*					
Kassel-Wilhelmshöhe												*7 57*		*8 56*		*9 57*		*C1055*			*11 56*					
Kassel-Wilhelmshöhe						**h6 00**	**h6 05**		**7 04**			**8 05**		**9 06**		**10 05**		**11 07**			**12 05**		**13 06**			
Hann Münden						6 18	6 22		7 24			8 22		9 22		10 22		11 23			12 21		13 22			
Witzenhausen						6 30	6 34		7 39			8 34		9 35		10 34		11 34			12 33		13 34			
Eichenberg						**6 33**	**6 38**		**7 43**			**8 40**		**9 40**		**10 40**		**11 40**			**12 40**		**13 40**			
CAN Kassel Hbf		*4 16*				*5 35*	*Sa546*					*W746*		*8 46*		*W946*		*10 46*			*11 46*		*12 46*		*13 17*	
Hann Münden		*4 36*				*5 55*	*Sa606*					*W806*		*9 06*		*W1006*		*11 06*			*12 06*		*13 06*		*13 39*	
Eichenberg		*4 56*				*6 15*	*Sa626*					*W826*		*9 26*		*W1026*		*11 26*			*12 26*		*13 26*		*14 01*	
CAN Fulda									*5 48*			*x646*		*A719*		*8 19*		*A919*			*10 19*		*11 19*			
Bad Hersfeld						*5 11*			*6 16*			*x714*		*A818*		*8 47*		*A947*			*10 47*		*11 47*			
Bebra		*4 04*				*5 23*			*6 33*			*7 31*		*W832*		*9 32*		*A1003*			*11 05*		*12 03*			
Eschwege		*4 38*				*5 58*			*7 05*			*8 05*		*W905*		*10 05*		*A1036*			*12 05*		*12 36*			
Bad Sooden-Allendorf		*4 50*				*6 09*			*7 16*			*8 16*		*W916*		*10 16*		*A1047*			*12 16*		*12 47*			
Eichenberg		*5 02*				*6 20*			*7 29*			*8 29*		*W929*		*10 28*		*A1059*			*12 29*		*12 59*			
CAN Göttingen		*4 43*				*6 00*			*7 14*			*W814*		*9 14*		*W1018*		*11 14*			*12 18*		*13 14*		*13 41*	
Eichenberg		*4 57*				*6 13*			*7 28*			*W828*		*9 28*		*W1032*		*11 28*			*12 32*		*13 28*		*13 55*	
Eichenberg		**5 10**				**6 34**	**6 39**		**7 44**			**8 40**		**9 41**		**10 40**		**11 41**			**12 40**		**13 41**		**14 06**	
Göttingen		(			**6 04**	(	(		(		**8 08**	(		(	**10 08**	(		(	**12 08**		(		(		(	**14 08**
Heilbad Heiligenstadt		5 24			6 29	6 49	6 52		7 58		8 30	8 52	9 02	9 55	10 30	10 52	11 02	11 55	12 30		12 52		13 55		14 20	14 30
Leinefelde		**5 37**			**6 39**	**7 02**	**7 01**		**8 07**		**8 40**	**9 01**	**9 16**	**10 05**	**10 40**	**11 01**	**11 16**	**12 06**	**12 40**		**13 01**		**14 05**		**14 33**	**14 40**
	RB	I	RB	RB	I	I	I	RB	RB	RB	I	I	I	RB	I	I	I	RB	I		I	RB	I	RB	I	I
Leinefelde	**4 45**	**5 39**	**5 39**	**6 11**	**6 41**	**7 03**	**7 03**	**7 20**	**8 11**	**8 11**	**8 42**	**9 03**	**9 21**	**10 11**	**10 42**	**11 03**	**11 21**	**12 11**	**12 42**		**13 03**	**13 53**	**14 07**	**14 11**	**14 34**	**14 42**
Bleicherode Ost	5 08	6 02	6 02	6 34	(	7 21	7 20	7 44	8 34	8 34	(	9 20	9 44	10 34	(	11 20	11 44	12 34	(		13 20	14 15	(	14 34	14 56	(
Wipperdorf	5 11	6 05	6 05	6 37	nach	I	I	7 47	8 37	8 37	nach	I	9 47	10 37	nach	I	11 47	12 37	nach		I	14 19	nach	14 37	14 59	nach
Nohra (Wipper)	5 14	6 08	6 08	6 40	Gera-	I	I	7 50	8 40	8 40	Gera-	I	9 50	10 40	Gera-	I	11 50	12 40	Gera-		I	14 22	Erfurt	14 40	15 02	Gera-
Wolkramshausen	5 18	6 12	6 12	6 47	Zwickau	7 29	7 29	7 54	8 47	8 47	Zwickau	9 29	9 54	10 47	Zwickau	11 29	11 54	12 47	Zwickau		13 29	14 27		14 47	15 06	Zwickau
Werther	5 21	I	I	6 50		I	I	7 57	8 50	8 50		I	9 57	10 50		I	11 57	12 50			I	14 30		14 50	15 09	
Nordhausen	**5 26**	**6 18**	**6 18**	**6 55**		**7 35**	**7 34**	**8 02**	**8 55**	**8 55**		**9 35**	**10 02**	**10 55**		**11 35**	**12 02**	**12 55**			**13 35**	**14 35**		**14 55**	**15 15**	
RB 357 Nordhausen	*5 38*	*6 38*	*6 38*				*7 38*	*8 38*	*9 38*	*9 38*			*10 38*	*11 38*			*12 38*	*13 38*						*15 38*	*15 38*	
Ellrich	*5 54*	*6 54*	*6 54*				*8 54*	*8 54*	*9 54*	*9 54*			*10 54*	*11 54*			*12 54*	*13 54*						*15 54*	*15 54*	
	RB	RE				I	I	RE				I	RE			I	RE				I			RB		
Nordhausen	**5 43**	**6 23**				**7 37**	**7 37**	**8 23**				**9 37**	**10 23**			**11 37**	**12 23**				**13 37**			**B1509**		
Sangerhausen	6 16	6 56				8 03	8 03	8 56				10 03	10 56			12 03	12 56				14 03			B1542		
Halle (Saale) Hbf	**7 18**	**7 48**				**8 51**	**8 51**	**9 48**				**10 51**	**11 48**			**12 51**	**13 48**				**14 51**			o		

x6 46 Sa und SoF Fulda ab 6 55, Bad Hersfeld 7 21 und durchgehend nach Eichenberg

A (S) An Schultagen in Thüringen

h Abfahrt Kassel Hbf

Bauarbeiten zwischen Wolkramshausen und Nordhausen ab 6. Oktober 2014

Verkehrstage	tgl	A	tgl	tgl	tgl	A	tgl	tgl	tgl	A	tgl	tgl	tgl	tgl	tgl
ICE Frankfurt (Main) Hbf	*12 13*		*13 13*		*14 13*		*15 13*		*16 13*			*z1822*		*19 13*	
Fulda	*13 11*		*14 11*		*15 11*		*16 11*		*17 11*			*z1921*		*20 11*	
Kassel-Wilhelmshöhe	*13 41*		*14 41*		*15 41*		*16 41*		*17 41*			*z1951*		*20 41*	
IC/RE Frankfurt (Main) Hbf	*11 22*		*12 52*		*13 22*		*14 52*		*15 22*			*17 20*		*18 49*	
Gießen	*12 04*		*13 35*		*14 04*		*15 35*		*16 04*			*18 04*		*19 35*	
Marburg (Lahn)	*12 20*		*13 50*		*14 20*		*15 50*		*16 20*			*18 20*		*19 50*	
Kassel-Wilhelmshöhe	*13 26*		*14 53*		*15 26*		*16 53*		*17 26*			*19 26*		*20 53*	
RE Hagen Hbf	*11 13*				*13 13*		*Hamm*		*15 13*			*17 13*			
Kassel-Wilhelmshöhe	*13 59*				*15 57*		*16 57*		*17 57*			*19 57*			
Kassel-Wilhelmshöhe	**14 05**		**15 07**		**16 05**		**17 07**		**18 05**			**20 02**		**21 06**	
Hann Münden	14 22		15 23		16 22		17 24		18 21			20 21		21 22	
Witzenhausen	14 34		15 35		16 34		17 36		18 33			20 33		21 34	
Eichenberg	**14 40**		**15 41**		**16 40**		**17 41**		**18 40**			**20 40**		**21 39**	
CAN Kassel Hbf	*13 46*		*14 46*		*B1546*		*16 46*		*17 46*			*B1946*		*W2046*	
Hann Münden	*14 06*		*15 06*		*B1606*		*17 06*		*18 06*			*B2006*		*W2106*	
Eichenberg	*14 26*		*15 26*		*B1626*		*17 26*		*18 25*			*B2026*		*W2126*	
CAN Fulda	*12 19*		*13 19*		*14 19*		*15 19*		*16 19*			*18 19*		*19 19*	
Bad Hersfeld	*12 47*		*13 47*		*14 47*		*15 47*		*16 47*			*18 47*		*19 47*	
Bebra	*13 05*		*14 03*		*15 05*		*16 03*		*17 05*			*19 05*		*20 03*	
Eschwege	*14 05*		*14 36*		*16 05*		*16 36*		*o1739*			*20 05*		*20 36*	
Bad Sooden-Allendorf	*14 16*		*14 47*		*16 16*		*16 47*		*o1750*			*20 16*		*20 47*	
Eichenberg	*14 29*		*14 59*		*16 29*		*16 59*		*o1803*			*20 29*		*20 59*	
CAN Göttingen	*14 18*		*15 14*		*o1614*		*17 14*		*o1814*			*20 14*		*B2118*	
Eichenberg	*14 32*		*15 28*		*o1628*		*17 28*		*o1828*			*20 28*		*B2132*	
Eichenberg	**14 40**		**15 41**		**16 40**		**17 41**		**18 40**			**20 40**		**21 41**	
Göttingen	(		(	**16 08**	(		(	**18 08**	(		**20 08**	(	**21 08**	(	
Heilbad Heiligenstadt	14 52	15 02	15 55	16 30	16 52	17 02	17 55	18 30	18 52	19 02	20 30	20 52	21 32	21 55	
Leinefelde	**15 01**	**15 15**	**16 05**	**16 40**	**17 01**	**17 15**	**18 05**	**18 40**	**19 02**	**19 15**	**20 40**	**21 01**	**21 41**	**22 05**	
	I	I	RB	I	I	I	RB	I	I	I	I	I	I	I	
Leinefelde	**15 03**	**15 21**	**16 11**	**16 42**	**17 03**	**17 21**	**18 11**	**18 42**	**19 03**	**19 21**	**20 42**	**21 03**	**21 44**	**22 07**	**22 36**
Bleicherode Ost	15 20	15 44	16 34	(	17 20	17 44	18 34	(	19 20	19 44	(	21 24	(	(	22 59
Wipperdorf	I	15 47	16 37	nach	I	17 47	18 37	nach	I	19 48	nach	I	nach	nach	23 02
Nohra (Wipper)	I	15 50	16 40	Gera-	I	17 50	18 40	Gera-	I	19 50	Gera	I	Gera	Erfurt	23 05
Wolkramshausen	15 29	15 54	16 44	Zwickau	17 29	17 54	18 44	Zwickau	19 29	19 54		21 31			23 09
Werther	I	15 57	16 47		I	17 57	18 47		I	19 57		I			23 12
Nordhausen	**15 35**	**16 02**	**16 54**		**17 35**	**18 02**	**18 53**		**19 35**	**20 02**		**21 38**			**23 17**
RB 357 Nordhausen		*16 38*	*17 38*			*18 38*	*19 38*			*20 38*		*B2142*			
Ellrich		*16 54*	*17 54*			*18 54*	*19 54*			*20 54*		*B2158*			
	I	RE	RB		I	RE			I			I			RB
Nordhausen	**15 37**	**16 23**	**A1709**		**17 37**	**18 23**			**19 37**			**21 39**			**23 21**
Sangerhausen	16 03	16 56	A1742		18 03	18 56			20 03			22 05			23 53
Halle (Saale) Hbf	**16 51**	**17 49**	o		**18 51**	**x1948**			**20 51**			**22 53**			**0 52**

Schnelle Verbindungen Frankfurt (Main) - Kassel-Wilhelmshöhe - Nordhausen über Göttingen (umsteigen) und Herzberg - Ellrich gibt es wie folgt:

Frankfurt Hbf ab		Kassel-Wilhelmsh ab	Göttingen an	Göttingen ab	Nordhausen an
5 55	tgl	7 24	7 41	7 49	9 15
7 58	tgl	9 22	9 41	9 49	11 15
9 58	tgl	11 22	11 41	11 49	13 15
11 58	tgl	13 22	13 41	13 49	15 15
13 58	tgl	15 22	15 41	15 49	17 15
15 58	tgl	17 22	17 41	17 49	19 15
17 58	tgl	19 22	19 41	19 49	21 15
19 58	Fr-So	21 22	21 41	21 49	23 15

Details entnehmen Sie bitte der Tabelle 357, Seiten 63-64.

Intercity "Kyffhäuser" an Freitagen

Jeden Freitag (außer wenn Feiertag) verkehrt ab Frankfurt Hbf der Intercity "Kyffhäuser" direkt nach Nordhausen und Halle - Leipzig mit folgenden Fahrzeiten:

Frankfurt (Main) Hbf	15 17		
Kassel-Wilhelmshöhe	17 04		
Heilbad Heiligenstadt	17 48		
Leinefelde	18 01		
Nordhausen	18 28	18 38	nach Herzberg
Nordhausen	18 31		
Sangerhausen	19 01	19 09	nach Aschersleben
Halle (Saale) Hbf	19 49		
Leipzig Hbf	20 29		

Von Nordhausen bis Halle ist der Zug zuschlagfrei nutzbar.

z1822	ICE fährt Freitag und Sonntag
o1739	Mo - Fr. An Sa und SoF Eschwege ab 18 05, Bad Sooden-Allendorf 18 16, Eichenberg an 18 29 Uhr
o1614	Mo - Fr. An Sa und SoF Göttingen ab 16 18 Uhr
o1814	Mo - Fr. An Sa und SoF Göttingen ab 18 18 Uhr
x1948	Freitags 30 Minuten später in Halle (Saale) Hbf

Bauarbeiten zwischen Nordhausen und Wolkramshausen ab 6. Oktober 2014

Verkehrstage	A	A	C	A	tgl	A	tgl	tgl	tgl	A	tgl	tgl	tgl	A	tgl	tgl	A(S)	tgl	A	tgl	tgl	tgl	A	tgl	tgl
Halle (Saale) Hbf		**4 44**	**4 46**				**7 04**			**8 04**	**9 04**			**10 04**	**11 04**				**12 04**	**13 04**			**14 04**	**15 04**	
Sangerhausen		5 34	5 42				7 53			8 55	9 53			10 55	11 53				12 55	13 53			14 55	15 53	
Nordhausen		**6 08**	**6 16**				**8 20**			**9 28**	**10 20**			**11 28**	**12 20**				**13 28**	**14 20**			**15 28**	**16 20**	
RB 357 Ellrich				*6 00*		*6 58*	*7 58*			*8 58*	*9 58*			*10 58*	*11 58*				*12 58*	*13 58*			*14 58*	*15 58*	
Nordhausen				*6 16*		*7 15*	*8 15*			*9 15*	*10 15*			*11 15*	*12 15*				*13 15*	*14 15*			*15 15*	*16 15*	
	RB	I	I	RB	RB	RB	I		RB	RB	I		RB	RB	I			RB	RB	I		RB	RB	I	
Nordhausen	**4 45**	**6 09**	**6 21**	**6 28**	**7 03**	**7 55**	**8 21**		**9 03**	**9 55**	**10 21**		**11 03**	**11 55**	**12 21**			**13 03**	**13 55**	**14 21**		**15 03**	**15 55**	**16 21**	
Werther	4 49	I	I	6 33	7 08	8 00	I		9 08	10 00	I		11 08	12 00	I			13 08	14 00	I		15 08	16 00	I	
Wolkramshausen	4 53	6 16	6 29	6 37	7 12	8 04	8 29	von	9 12	10 04	10 29	von	11 12	12 04	12 29	von		13 12	14 04	14 29	von	15 12	16 04	16 29	von
Nohra (Wipper)	4 56	I	I	6 40	7 15	8 07	I	Greiz-	9 15	10 07	I	Zwickau	11 15	12 07	I	Zwickau		13 15	14 07	I	Zwickau	15 15	16 07	I	Zwickau
Wipperdorf	4 59	I	I	6 43	7 18	8 10	I	Gera	9 18	10 10	I	-Gera	11 18	12 10	I	-Gera		13 18	14 10	I	-Gera	15 18	16 10	I	-Gera
Bleicherode Ost	5 03	6 24	6 38	6 47	7 22	8 14	8 38	(	9 22	10 14	10 38	(	11 22	12 14	12 38	(		13 22	14 14	14 38	(	15 22	16 14	16 38	(
Leinefelde	**5 27**	**6 48**	**6 55**	**7 12**	**7 47**	**8 38**	**8 55**	**9 16**	**9 47**	**10 38**	**10 55**	**11 15**	**11 47**	**12 38**	**12 55**	**13 16**		**13 46**	**14 38**	**14 55**	**15 15**	**15 47**	**16 37**	**16 55**	**17 16**
	RE	I	I	RE	RE	I	I	I	RE	I	I	I	RE	I	I	I	RB	RE	I	I	I	RE	I	I	I
Leinefelde	**5 32**	**6 49**	**6 56**	**7 18**	**7 51**	**8 42**	**8 56**	**9 18**	**9 53**	**10 42**	**10 56**	**11 18**	**11 53**	**12 42**	**12 56**	**13 18**	**13 24**	**13 53**	**14 42**	**14 56**	**15 18**	**15 53**	**16 42**	**16 56**	**17 18**
Heilbad Heiligenstadt	5 47	7 03	7 06	7 29	8 04	8 56	9 06	9 29	10 04	10 56	11 06	11 29	12 04	12 56	13 06	13 29	13 38	14 04	14 56	15 06	15 29	16 04	16 56	17 06	17 29
Göttingen	(	(	(	**7 52**	(	o	(	**9 52**	(	o	(	**11 52**	(	o	(	**13 52**	(	(	o	(	**15 52**	(	o	(	**17 52**
Eichenberg	**6 01**	**7 17**	**7 17**		**8 18**		**9 17**	o	**10 18**		**11 17**	o	**12 18**		**13 17**	o	**13 51**	**14 18**		**15 17**	o	**16 18**		**17 17**	o
CAN Eichenberg		*7 22*	*7 22*		*8 32*		*x9 32*		*10 32*		*11 27*		*12 32*		*13 27*			*14 32*		*15 27*		*16 32*		*17 27*	
Göttingen		*7 35*	*7 35*		*8 45*		*x9 45*		*10 45*		*11 40*		*12 45*		*13 40*			*14 45*		*15 40*		*16 45*		*17 40*	
CAN Eichenberg		*7 23*	*7 23*		*W833*		*9 33*		*W1033*		*11 33*		*12 33*		*C1333*			*14 33*		*15 33*		*16 33*		*B1733*	
Hann Münden		*7 42*	*7 42*		*W852*		*9 52*		*W1052*		*11 52*		*12 52*		*C1352*			*14 52*		*15 52*		*16 52*		*B1752*	
Kassel Hbf		*8 03*	*8 03*	ICE	*W913*		*10 13*		*W1113*		*12 13*		*13 13*		*C1413*			*15 13*		*16 13*		*17 13*		*B1813*	
CAN Eichenberg				über	*W830*		*9 30*		*A1054*		*11 30*		*12 54*		*13 30*			*14 54*		*15 30*		*k1630*		*17 30*	
Bad Sooden-Allendorf				Göttin-	*W840*		*9 40*		*A1105*		*11 40*		*13 05*		*13 40*			*15 05*		*15 40*		*k1640*		*17 40*	
Eschwege				gen	*W852*		*9 52*		*A1116*		*11 52*		*13 16*		*13 52*			*15 16*		*15 52*		*k1652*		*17 51*	
Bebra				(8 02)	*W949*		*10 47*		*A1149*		*12 47*		*13 49*		*14 47*			*15 49*		*16 47*		*k1724*		*18 24*	
Bad Hersfeld					*10 08*		*11 08*		*A1208*		*13 08*		*14 08*		*15 08*			*16 08*		*17 08*		*18 07*		*19 08*	
Fulda					*10 37*		*11 37*		*A1237*		*13 37*		*14 37*		*15 37*			*16 37*		*17 37*		*18 40*		*19 37*	
Eichenberg	**6 02**	**7 18**	**7 17**		**8 19**		**9 18**		**10 19**		**11 18**		**12 19**		**13 18**			**14 19**		**15 18**		**16 19**		**17 18**	
Witzenhausen	6 07	7 23	7 22		8 23		9 22		10 23		11 23		12 23		13 23			14 23		15 23		16 23		17 23	
Hann Münden	6 22	7 36	7 36		8 36		9 36		10 36		11 36		12 36		13 36			14 36		15 36		16 36		17 36	
Kassel-Wilhelmshöhe	**6 57**	**7 53**	**7 53**	***8 21***	**8 52**		**9 53**		**10 56**		**11 53**		**12 55**		**13 53**			**14 55**		**15 53**		**16 55**		**17 53**	
RE Kassel-Wilhelmshöhe		*8 00*	*8 00*		*9 00*		*10 01*				*12 01*				*14 02*			*C1502*		*16 01*		*17 01*		*18 01*	
Hagen Hbf		*10 45*	*10 45*		*Hamm*		*12 45*				*14 45*				*Hamm*			*Hamm*		*18 45*		*Hamm*		*20 45*	
IC/RE Kassel-Wilhelmshöhe	*7 03*	*8 29*	*8 29*	*8 29*	*9 03*		*10 29*		*11 03*		*12 29*		*13 03*		*14 29*			*15 03*		*16 29*		*17 03*		*18 29*	
Marburg (Lahn)	*8 03*	*9 33*	*9 33*	*9 33*	*10 03*		*11 33*		*12 03*		*13 33*		*14 03*		*15 33*			*16 03*		*17 33*		*18 03*		*19 33*	
Gießen	*8 21*	*9 51*	*9 51*	*9 51*	*10 21*		*11 51*		*12 21*		*13 51*		*14 21*		*15 51*			*16 21*		*17 51*		*18 21*		*19 51*	
Frankfurt (Main) Hbf	*9 06*	*10 34*	*10 34*	*10 34*	*11 04*		*12 34*		*13 04*		*14 34*		*15 04*		*16 37*			*17 04*		*18 34*		*19 04*		*20 34*	
ICE Kassel-Wilhelmshöhe	*7 16*	*8 16*	*8 16*		*W916*		*10 16*		*11 16*		*12 16*		*13 16*		*14 16*			*15 16*		*16 16*		*17 16*		*18 16*	
Fulda	*7 45*	*8 45*	*8 45*		*W945*		*10 45*		*11 45*		*12 45*		*13 45*		*14 45*			*15 45*		*16 45*		*17 45*		*18 47*	
Frankfurt (Main) Hbf	*8 44*	*9 44*	*9 44*		*W1044*		*11 44*		*12 44*		*13 44*		*14 44*		*15 44*			*16 44*		*17 44*		*18 44*		*19 44*	

x9 32 Fahrzeiten Mo bis Sa, an SoF Eichenberg ab 9 27 Uhr, Göttingen an 9 40 Uhr

k1630 Fahrzeiten Mo bis Fr, An C Eichenberg ab 16 54, Bebra an 17 49 Uhr

Bauarbeiten zwischen Nordhausen und Wolkramshausen ab 6. Oktober 2014

Verkehrstage	tgl	A	tgl	tgl	tgl	A	tgl	tgl	tgl
Halle (Saale) Hbf		**16 04**	**17 04**			**18 04**	**19 04**		**20 04**
Sangerhausen		16 55	17 53			18 55	19 53		20 57
Nordhausen		**17 28**	**18 20**			**19 28**	**20 19**		**21 30**
RB 357 Ellrich		*16 58*	*17 58*			*18 58*	*19 58*		*20 58*
Nordhausen		*17 15*	*18 15*			*19 15*	*20 15*		*21 15*
	RB	RB	I		RB	RB	I		RB
Nordhausen	**17 03**	**17 55**	**18 21**		**19 03**	**19 55**	**20 20**		**21 34**
Werther	17 08	18 00	I		19 08	20 00	I		21 39
Wolkramshausen	17 12	18 04	18 29	von	19 12	20 04	20 27	von	21 43
Nohra (Wipper)	17 15	18 07	I	Zwickau	19 15	20 07	I	Zwickau	21 46
Wipperdorf	17 18	18 10	I	-Gera	19 18	20 10	I	-Gera	21 49
Bleicherode Ost	17 22	18 14	18 38	(	19 22	20 14	20 35	(	21 53
Leinefelde	**17 47**	**18 38**	**18 55**	**19 16**	**19 47**	**20 38**	**20 56**	**21 16**	**22 17**
	RE	I	I	I	RE		I	I	RE
Leinefelde	**17 54**	**18 42**	**18 56**	**19 18**	**19 54**	o	**20 57**	**21 19**	**22 24**
Heilbad Heiligenstadt	18 04	18 56	19 06	19 29	20 04		21 07	21 29	22 34
Göttingen	(	o	(	**19 52**	(		(	**21 50**	**22 56**
Eichenberg	**18 18**		**19 17**	o	**20 18**		**21 18**	o	o
CAN Eichenberg	*18 32*		*19 27*		*20 32*		*W2127*		
Göttingen	*18 45*		*19 40*		*20 45*		*W2140*		
CAN Eichenberg	*18 33*		*B1933*		*W2033*		*B2133*		
Hann Münden	*18 52*		*B1952*		*W2052*		*B2152*		
Kassel Hbf	*19 13*		*B2013*		*W2113*		*B2213*		
CAN Eichenberg	*A1830*		*19 30*		*20 30*				
Bad Sooden-Allendorf	*A1840*		*19 40*		*20 40*				
Eschwege	*A1851*		*19 52*		*20 51*				
Bebra	*A1924*		*20 28*		*21 24*				
Bad Hersfeld	*A1939*		*21 08*		*22 08*				
Fulda	*A2037*		*21 37*		*22 37*				
Eichenberg	**18 19**		**19 18**		**20 19**		**21 19**		
Witzenhausen	18 23		19 23		20 23		21 24		
Hann Münden	18 36		19 36		20 36		21 36		
Kassel-Wilhelmshöhe	**18 52**		**19 53**		**20 53**		**h2153**		
RE Kassel-Wilhelmshöhe			*20 01*		*21 02*				
Hagen Hbf			*22 45*		*Hamm*				
IC/RE Kassel-Wilhelmshöhe	*19 03*		*20 29*		*Fr2103*		*h2222*		
Marburg (Lahn)	*20 03*		*21 33*		*Fr2203*		*23 37*		
Gießen	*20 21*		*21 51*		*Fr2221*		*0 04*		
Frankfurt (Main) Hbf	*21 04*		*22 34*		*Fr2304*		*0 59*		
ICE Kassel-Wilhelmshöhe	*19 16*		*Sa2016*		*21 16*		*z2216*		
Fulda	*19 45*		*Sa2045*		*21 45*		*z2245*		
Frankfurt (Main) Hbf	*20 44*		*Sa2142*		*22 47*		*z2344*		

Schnelle Verbindungen Nordhausen - Kassel-Wilhelmshöhe - Frankfurt am Main über Ellrich - Herzberg und Göttingen (umsteigen) gibt es wie folgt:

Nordhausen		Göttingen		Kassel-Wilhelmshöhe	Frankfurt (Main) Hbf
ab		an	ab	an	an
5 38	W	7 12	7 17	7 35	9 00
6 38	tgl	8 08	8 17	8 35	10 00
8 38	tgl	10 08	10 17	10 35	12 00
10 38	tgl	12 08	12 17	12 35	14 00
12 38	tgl	14 10	14 17	14 35	16 00
14 38	tgl	16 08	16 17	16 35	18 00
16 38	tgl	18 08	18 17	18 35	20 00
18 38	tgl	20 08	20 17	20 35	22 00

Details entnehmen Sie bitte der Tabelle 357 auf den Seite 65-66.

Intercity "Kyffhäuser" an Sonntagen

Jeden Sonntag (außer wenn Feiertag) verkehrt von Leipzig über Halle - Nordhausen der Intercity "Kyffhäuser" direkt nach Frankfurt mit folgenden Fahrzeiten:

Leipzig Hbf	15 26	
Halle (Saale) Hbf	16 05	
Sangerhausen	16 54	Von Aschersleben an 16 29
Nordhausen	17 23	
Nordhausen	17 25	Von Herzberg an 17 15
Leinefelde	17 54	
Heilbad Heiligenstadt	18 08	
Kassel-Wilhelmshöhe	18 51	
Frankfurt (Main) Hbf	20 40	

Von Halle bis Nordhausen ist der Zug zuschlagfrei benutzbar.

h Ankunft und Abfahrt in Kassel Hauptbahnhof

z Kassel-Wilhelmshöhe - Frankfurt nur Freitag und Sonntag

ICE-Verbindungen von Nürnberg - München

München Hbf ab	Nürnberg Hbf ab	Würzburg Hbf ab	KS-W'höhe an
	5 34	6 30	7 37
5 14	6 33	7 29	8 35
6 14	7 33	8 30	9 35
6 54		9 29	10 35
8 16	9 33	10 30	11 35
9 05		11 29	12 35
10 16	11 33	12 30	13 35
10 46	12 35	13 29	14 35
12 16	13 33	14 30	15 35
12 39	14 35	15 29	16 35
14 16	15 33	16 30	17 35
15 16	16 33	17 29	18 35
	17 28	18 30	19 39
17 06		19 29	20 35

ICE-Verbindungen nach Nürnberg - München

KS-W'höhe ab	Würzburg Hbf an	Nürnberg Hbf an	München Hbf an
8 26	9 28	10 24	11 45
9 23	10 28	11 24	12 48
10 25	11 28	12 24	13 51
11 23	12 28	13 24	14 48
12 23	13 28	14 24	15 50
13 23	14 28		16 59
14 23	15 28	16 24	17 44
15 24	16 29		19 00
16 23	17 28	18 24	19 47
17 23	18 28	19 24	21 17
18 23	19 28	20 24	21 45
19 23	20 28		23 00

Verkehrstage	A	tgl	W	tgl	B	W	tgl	tgl	tgl	tgl	tgl	A	C	A	tgl	A	C	tgl	B	tgl	A	C	A	A	tgl	a Fr
RE 600 Kassel-Wilhelmshöhe							**Hbf6 00**		**8 05**		**10 05**				**12 05**				*k1306*	**14 05**				*15 06*	**16 05**	
Leinefelde				*A445*		*5 39*	**7 03**	*7 20*	**9 03**	*A9 21*	**11 03**	*11 21*			**13 03**				*k1411*	**15 03**	*15 21*			*16 11*	**17 03**	*A1721*
Nordhausen				*A526*		*6 19*	**7 35**	*8 02*	**9 35**	*A1002*	**11 35**	*12 02*			**13 35**				*k1453*	**15 35**	*16 02*			*16 54*	**17 35**	*A1802*
RB 357 Göttingen								*6 38*	*7 49*	*8 48*	*9 49*	*10 48*	*10 48*		*11 49*	*12 48*	*12 48*			*13 49*	*14 48*	*14 48*			*15 49*	*A1643*
Northeim (Han)						*A506*	*W606*	*7 02*	*8 06*	*u9 06*	*10 06*	*u1106*	*u1106*		*12 06*	*u1306*	*u1306*			*14 06*	*u1506*	*u1506*			*16 06*	*17 06*
Herzberg (Harz)						*A530*	*W630*	*7 30*	*8 30*	*9 30*	*10 30*	*11 30*	*11 30*		*12 30*	*13 30*	*13 30*			*14 30*	*15 30*	*15 30*			*16 30*	*17 30*
Ellrich				*A504*		*A600*	*W658*	*7 58*	*8 58*	*9 58*	*10 58*	*11 58*	*11 58*		*12 58*	*13 58*	*13 58*			*14 58*	*15 58*	*15 58*			*16 58*	*17 58*
Nordhausen				*A521*		*A616*	*W715*	*8 15*	*9 15*	*10 15*	*11 15*	*12 15*	*12 15*		*13 15*	*14 15*	*14 15*			*15 15*	*16 15*	*16 15*			*17 15*	*18 15*
Nordhausen			**4 21**	**5 30**	**5 43**	**6 23**	**7 37**	**8 23**	**9 37**	**10 23**	**11 37**	**12 23**	**12 23**	**12 53**	**13 37**	**14 23**	**14 23**		**15 09**	**15 37**	**16 23**	**16 23**		**17 09**	**17 37**	**18 23**
Heringen (Helme)			4 27	|	5 49	6 29	|	8 29	|	10 29	|	12 29	12 29	12 59	|	14 29	14 29		15 15	|	16 29	16 29		17 15	|	18 29
Görsbach			4 32	|	5 54	6 34	|	8 34	|	10 34	|	12 34	12 34	13 04	|	14 34	14 34	von	15 19	|	16 34	16 34	von	17 19	|	18 34
Berga-Kelbra			4 36	5 43	5 58	6 38	7 50	8 38	9 50	10 38	11 50	12 38	12 38	13 08	13 50	14 38	14 38	Erfurt	15 24	15 50	16 38	16 38	Erfurt	17 24	17 50	18 38
Roßla			4 40	|	6 02	6 42	|	8 42	|	10 42	|	12 42	12 42	13 12	|	14 42	14 42	(	15 28	|	16 42	16 42	(	17 28	|	18 42
Bennungen			4 44	|	6 06	6 46	|	8 46	|	10 46	|	12 46	12 46	13 16	|	14 46	14 46	)	15 32	|	16 46	16 46	)	17 32	|	18 46
Wallhausen			4 49	5 53	6 11	6 51	|	8 51	|	10 51	|	12 51	12 51	13 21	|	14 51	14 51	(	15 37	|	16 51	16 51	(	17 37	|	18 51
Sangerhausen			**4 54**	**5 58**	**6 16**	**6 56**	**8 03**	**8 56**	**10 03**	**10 56**	**12 03**	**12 56**	**12 56**	**13 26**	**14 03**	**14 56**	**14 56**	**15 18**	**15 42**	**16 03**	**16 56**	**16 56**	**17 18**	**17 42**	**18 03**	**18 56**
RE 335 Sangerhausen			*A510*	*6 09*			*8 18*		*10 18*		*12 18*			*13 40*	*14 18*					*16 18*					*18 18*	
Klostermansfeld			*A528*	*6 28*			*8 36*		*10 36*		*12 36*			*13 58*	*14 36*					*16 36*					*18 36*	
Güsten			*A603*	*7 06*			*9 06*		*11 06*		*13 06*			*(*	*15 06*					*17 06*					*19 06*	
Magdeburg Hbf			*A638*	*7 40*			*9 40*		*11 40*		*13 40*			*Aschers*	*15 40*					*17 40*					*19 40*	
RE Berlin Hbf			*A849*	*9 49*			*11 49*		*13 49*		*15 49*			*leben*	*17 49*					*19 49*					*21 49*	
Sangerhausen	**3 45**	**4 32**	**4 55**	**6 00**	**6 19**	**6 58**	**8 04**	**8 58**	**10 04**	**10 58**	**12 04**	**12 57**	**12 58**	**13 29**	**14 04**	**14 57**	**14 58**	**15 19**		**16 04**	**16 57**	**16 58**	**17 19**		**18 04**	**18 58**
Riestedt	3 50	4 37	5 00	|	6 24	7 03	|	9 03	|	11 03	|	|	13 03	13 34	|	|	15 03	15 24		|	|	17 03	17 24		|	19 03
Blankenheim (Sangerh)	3 54	4 41	5 04	|	6 28	7 07	|	9 07	|	11 07	|	|	13 07	13 38	|	|	15 07	15 28		|	|	17 07	17 28		|	19 07
Wolferode	4 01	4 48	5 11	6 14	6 35	7 14	8 18	9 14	10 18	11 14	12 18	|	13 14	13 45	14 18	|	15 14	15 35		16 18	|	17 14	17 35		18 18	19 14
Lutherstadt Eisleben	**4 05**	**4 52**	**5 15**	**6 18**	**6 39**	**7 18**	**8 22**	**9 18**	**10 22**	**11 18**	**12 22**	**13 15**	**13 18**	**13 49**	**14 22**	**15 15**	**15 18**	**15 39**		**16 22**	**17 15**	**17 18**	**17 39**		**18 22**	**19 18**
Röblingen am See	4 15	5 02	5 26	6 27	6 49	7 27	8 30	9 27	10 30	11 27	12 30	13 25	13 27	13 59	14 30	15 25	15 27	15 49		16 30	17 25	17 27	17 49		18 30	19 27
Halle (Saale) Hbf	**4 43**	**5 31**	**5 48**	**6 51**	**7 18**	**7 48**	**8 51**	**9 48**	**10 51**	**11 48**	**12 51**	**13 49**	**13 48**	**14 28**	**14 51**	**15 49**	**15 48**	**16 18**		**16 51**	**17 49**	**17 48**	**18 18**		**18 51**	**19 48**
S Halle (Saale) Hbf	*4 49*	*5 49*	*6 14*	*7 14*	*7 49*	*8 14*	*9 14*	*10 14*	*11 14*	*12 14*	*13 14*	*14 14*	*14 14*	*14 49*	*15 14*	*16 14*	*16 14*	*16 49*		*17 14*	*18 14*	*18 14*	*18 49*		*19 14*	*20 14*
Leipzig/Halle Flughafen	*(*	*(*	*6 25*	*7 25*	*(*	*8 25*	*9 25*	*10 25*	*11 25*	*12 25*	*13 25*	*14 25*	*14 25*	*(*	*15 25*	*16 25*	*16 25*	*(*		*17 25*	*18 25*	*18 25*	*(*		*19 25*	*20 25*
Leipzig Hbf (tief)	*5 24*	*6 24*	*6 39*	*7 39*	*8 24*	*8 39*	*9 39*	*10 39*	*11 39*	*12 39*	*13 39*	*14 39*	*14 39*	*15 24*	*15 39*	*16 39*	*16 39*	*17 24*		*17 39*	*18 39*	*18 39*	*19 24*		*19 39*	*20 39*
ICE/IC/RB Halle (S) Hbf	*5 02*	*A546*	*5 59*	*7 15*		*8 03*	*9 15*	*A1003*	*11 15*	*12 00*	*13 15*	*14 03*	*14 03*	*14 46*	*15 15*	*16 03*	*16 03*	*A1646*		*Fr1700*	*18 03*	*18 03*			*Fr1901*	*20 03*
Bitterfeld	*5 26*	*A610*	*6 18*	*7 39*		*8 22*	*9 39*	*A1022*	*11 39*	*12 18*	*13 39*	*14 22*	*14 22*	*15 10*	*15 39*	*16 22*	*16 22*	*A1710*			*18 22*	*18 22*				*20 22*
Berlin Südkreuz	*Wit*	*De*	*7 11*	*Wit*		*9 12*	*Wit*	*A1110*	*Wit*	*13 12*	*Wit*	*15 13*	*15 13*	*De*	*Wit*	*17 11*	*17 11*	*De*		*Fr1809*	*19 11*	*19 11*			*Fr2011*	*21 12*
Berlin Hbf (tief)			*7 19*			*9 20*		*A1118*		*13 19*		*15 20*	*15 20*			*17 19*	*17 19*			*Fr1820*	*19 19*	*19 19*			*Fr2018*	*21 20*

De nach Dessau *Wit* nach Lutherstadt Wittenberg *k* Anschluss von Kassel an Sonntagen und Mo-Fr an Feriertagen in Thüringen

Weitere Züge zwischen Lutherstadt Eisleben und Halle (Saale) Hbf mit Halt in Erdeborn, Wansleben, Teutschenthal, Zscherben, Angersdorf

Lutherstadt Eisleben			**A5 39**			**7 39**	**A8 39**		**10 39**	**11 39**	**A1239**	**C1339**			**A1439**					**A1639**			**C1739**		**A1839**	
Röblingen am See			A5 49			7 49	A8 49		10 49	11 49	A1249	C1349			A1449					A1649			C1749		A1849	
Halle (Saale) Hbf			**A6 18**			**8 18**	**A9 18**		**11 18**	**12 18**	**A1318**	**C1418**			**A1518**					**A1718**			**C1818**		**A1918**	

Verkehrstage	Fr	Fr	Fr	tgl	tgl	tgl	tgl
RE 600 Kassel-Wilhelmshöhe		**17 04**		**18 05**		**20 02**	*21 06*
Leinefelde		**18 01**		**19 03**		**21 03**	*22 36*
Nordhausen		**18 28**		**19 35**		**21 38**	*23 17*
RB 357 Göttingen	*16 43*	*16 43*		*17 49*	*18 48*	*19 49*	*z2149*
Northeim (Han)	*17 06*	*17 06*		*18 06*	*u1906*	*20 06*	*z2206*
Herzberg (Harz)	*17 30*	*17 30*		*18 30*	*19 30*	*20 30*	*z2230*
Ellrich	*17 58*	*17 58*		*18 58*	*19 58*	*20 58*	*z2258*
Nordhausen	*18 15*	*18 15*		*19 15*	*20 15*	*21 15*	*z2315*
Nordhausen	**18 23**	**18 31**		**19 37**	**20 53**	**21 39**	**23 21**
Heringen (Helme)	18 29	I		I	20 59	I	23 27
Görsbach	18 34	I		I	21 04	I	I
Berga-Kelbra	18 38	I		19 50	21 08	21 52	23 35
Roßla	18 42	I		I	21 12	I	23 39
Bennungen	18 46	I		I	21 16	I	23 43
Wallhausen	18 51	I		I	21 21	I	23 48
Sangerhausen	**18 56**	**19 01**		**20 03**	**21 26**	**22 05**	**23 53**
RE 335 Sangerhausen	*19 09*	*19 09*		*20 18*			
Klostermansfeld	*19 30*	*19 30*		*20 36*			
Güsten		*(*		*21 06*			
Magdeburg Hbf		*Aschers*		*21 40*			
RE Berlin Hbf		*leben*		*23 49*			
Sangerhausen		**19 03**	**19 19**	**20 04**	**21 29**	**22 06**	**23 54**
Riestedt		I	19 24	I	21 34	I	I
Blankenheim (Sangerh)		I	19 28	I	21 38	I	0 02
Wolferode		I	19 35	20 18	21 45	22 20	0 09
Lutherstadt Eisleben		**19 21**	**19 39**	**20 22**	**21 49**	**22 24**	**0 13**
Röblingen am See		I	19 49	20 30	21 59	22 33	0 23
Halle (Saale) Hbf		**19 49**	**20 18**	**20 51**	**22 28**	**22 53**	**0 52**
S Halle (Saale) Hbf		**19 51**	*20 49*	*21 14*	*22 47*	*23 14*	
Leipzig/Halle Flughafen		*(*	*(*	*21 25*	*22 58*	*(*	
Leipzig Hbf (tief)		**20 29**	*21 24*	*21 39*	*23 14*	*23 50*	
ICE/IC/RB Halle (S) Hbf		*20 03*		*21 13*		*23 26*	
Bitterfeld		*20 22*		*21 37*		*23 50*	
Berlin Südkreuz		*21 12*		*Wit*		*De*	
Berlin Hbf (tief)		*21 20*					

z nur Fr bis So

Verkehrstage	tgl	A	A	C	tgl	A	tgl	tgl	tgl	tgl	tgl	tgl	A	tgl
ICE/IC Berlin Hbf (tief)								*6 39*		*8 40*		*10 42*		
Berlin Südkreuz						*De*	*De*	*6 46*	*Wit*	*8 47*	*Wit*	*10 49*		*Wit*
RB Bitterfeld					*A448*	*5 49*	*6 20*	*7 39*	*8 20*	*9 37*	*10 20*	*11 37*		*12 20*
Halle (Saale) Hbf					*A514*	*6 23*	*6 45*	*7 58*	*8 45*	*9 57*	*10 45*	*11 57*		*12 45*
S Leipzig Hbf (tief)	*23 35*		*3 40*	*3 40*	*4 43*	*5 35*	*6 20*	*7 20*	*8 20*	*9 20*	*10 20*	*11 20*	*11 35*	*12 20*
Leipzig/Halle Flughafen	*23 50*		*3 56*	*3 56*	*(*	*(*	*6 37*	*7 35*	*8 35*	*9 35*	*10 35*	*11 35*	*(*	*12 35*
Halle (Saale) Hbf	*0 01*		*4 07*	*4 07*	*5 17*	*6 10*	*6 48*	*7 46*	*8 46*	*9 46*	*10 46*	*11 46*	*12 10*	*12 46*
Halle (Saale) Hbf	**0 16**		**4 44**	**4 46**	**5 35**	**6 28**	**7 04**	**8 04**	**9 04**	**10 04**	**11 04**	**12 04**	**12 34**	**13 04**
Röblingen am See	0 47		5 05	5 08	6 02	6 52	7 24	8 24	9 24	10 24	11 24	12 24	13 08	13 24
Lutherstadt Eisleben	**0 57**		**5 14**	**5 18**	**6 12**	**7 02**	**7 33**	**8 33**	**9 33**	**10 33**	**11 33**	**12 33**	**13 18**	**13 33**
Wolferode	1 01		5 18	5 22	6 17	7 06	7 38	8 38	9 38	10 38	11 38	12 38	13 22	13 38
Blankenheim (Sangerh)	1 08		5 24	5 29	6 23	7 13	I	8 44	I	10 44	I	12 44	13 29	I
Riestedt	1 12		5 28	5 33	6 27	7 17	I	8 48	I	10 48	I	12 48	13 33	I
Sangerhausen	**1 17**		**5 33**	**5 38**	**6 33**	**7 22**	**7 52**	**8 54**	**9 52**	**10 54**	**11 52**	**12 54**	**13 38**	**13 52**
RE Berlin Hbf					*Aschers*				*6 11*		*8 11*			*10 11*
RE 335 Magdeburg Hbf					*leben*		*6 12*		*8 26*		*10 26*			*12 26*
Güsten					*(*		*6 58*		*8 58*		*10 58*			*12 58*
Klostermansfeld					*A603*		*7 28*		*9 28*		*11 28*			*13 28*
Sangerhausen					*A622*		*7 47*		*9 47*		*11 47*			*13 47*
Sangerhausen		**4 09**	**5 34**	**5 42**	**6 34**	**7 28**	**7 53**	**8 55**	**9 53**	**10 55**	**11 53**	**12 55**	**13 39**	**13 53**
Wallhausen		4 14	5 39	5 47	6 39	7 33	I	9 00	I	11 00	I	13 00	13 44	I
Bennungen		4 19	5 44	5 52	6 44	7 38	I	9 05	I	11 05	I	13 05	13 49	I
Roßla		4 23	5 48	5 56	6 48	7 42	I	9 09	I	11 09	I	13 09	13 53	I
Berga-Kelbra		4 27	5 52	6 02	6 52	7 46	8 07	9 13	10 07	11 13	12 07	13 13	13 57	14 07
Görsbach		4 31	I	6 06	6 56	7 50	I	9 17	I	11 17	I	13 17	14 01	I
Heringen (Helme)		4 35	I	6 11	7 00	7 54	I	9 21	I	11 21	I	13 21	14 06	I
Nordhausen		**4 42**	**6 08**	**6 16**	**7 07**	**8 01**	**8 20**	**9 28**	**10 20**	**11 28**	**12 20**	**13 28**	**14 12**	**14 20**
RB 357 Nordhausen			*6 38*	*Sa638*	*7 38*		*8 38*	*9 38*	*10 38*	*11 38*	*12 38*	*13 38*		*14 38*
Ellrich			*6 54*	*Sa654*	*7 54*		*8 54*	*9 54*	*10 54*	*11 54*	*12 54*	*13 54*		*14 54*
Herzberg (Harz)			*7 24*	*Sa724*	*8 24*		*9 24*	*10 24*	*11 24*	*12 24*	*13 24*	*14 24*		*15 24*
Northeim (Han)			*7 50*	*Sa750*	*u855*		*9 50*	*u1055*	*11 50*	*u1255*	*13 53*	*u1455*		*15 50*
Göttingen			*8 08*	*Sa808*	*9 09*		*10 08*	*11 09*	*12 08*	*13 09*	*14 10*	*15 09*		*16 08*
RE/RB 600 Nordhausen		*5 00*	**6 09**	**6 21**			**8 21**	*A955*	**10 21**	*A1155*	**12 21**	*A1355*		**14 21**
Leinefelde		*5 44*	**6 48**	**6 55**			**8 55**	*A1038*	**10 55**	*A1238*	**12 55**	*A1438*		**14 55**
Kassel-Wilhelmshöhe			**7 53**	**7 53**			**9 53**		**11 53**		**13 53**			**15 53**

De von Dessau *Wit* von Lutherst Wittenberg

Weitere Züge zwischen Lutherstadt Eisleben und Halle (Saale) Hbf

Lutherstadt Eisleben		**A2039**
Röblingen am See		A2049
Halle (Saale) Hbf		**A2118**

Weitere Züge zwischen Halle (Saale) Hbf und Lutherstadt Eisleben

Halle (Saale) Hbf	**A426**			**6 44**	**A7 34**	**8 44**		**10 44**	**A1134**	**C1244**		**A1334**
Röblingen am See	A457			7 15	A8 05	9 15		11 15	A1205	**C1315**		A1405
Lutherstadt Eisleben	**A506**			**7 24**	**A8 14**	**9 24**		**11 24**	**A1214**	**C1324**		**A1414**

Verkehrstage	tgl	tgl	tgl	So	a So	So	B	tgl	tgl	Fr	tgl	tgl	tgl	tgl	tgl	tgl
ICE/IC Berlin Hbf (tief)	*12 39*				*14 40*	*14 40*		*+1539*	*16 39*				*18 52*			
Berlin Südkreuz	*12 46*		*Wit*		*14 47*	*14 47*		*+1545*	*16 46*		*Wit*	*De*	*18 59*	*Wit*	*Wit*	
RB Bitterfeld	*13 37*		*14 20*		*15 37*	*15 37*	*A1548*	*+1639*	*17 37*		*18 20*	*19 20*	*19 55*	*20 20*	*21 30*	
Halle (Saale) Hbf	*13 57*		*14 45*		*15 57*	*15 58*	*A1614*	*+1658*	*17 57*		*18 45*	*19 45*	*20 13*	*20 45*	*21 55*	
S Leipzig Hbf (tief)	*13 20*	*13 35*	*14 20*	*14 35*	*15 20*	**15 26**	*15 35*	*16 20*	*17 20*	*17 35*	*18 20*	*19 20*	*19 35*	*20 20*	*21 20*	*21 35*
Leipzig/Halle Flughafen	*13 35*	*(*	*14 35*	*(*	*15 35*	*(*	*(*	*16 35*	*17 35*	*(*	*18 35*	*19 35*	*(*	*20 35*	*21 35*	*(*
Halle (Saale) Hbf	*13 46*	*14 10*	*14 46*	*15 10*	*15 46*	**16 02**	*16 10*	*16 46*	*17 46*	*18 10*	*18 46*	*19 46*	*20 10*	*20 46*	*21 46*	*22 08*
Halle (Saale) Hbf	**14 04**	**14 34**	**15 04**	**15 44**	**16 04**	**16 05**	**16 34**	**17 04**	**18 04**	**18 34**	**19 04**	**20 04**	**20 34**	**21 04**	**22 04**	**22 34**
Röblingen am See	14 24	15 05	15 24	16 04	16 24	I	17 05	17 24	18 24	19 05	19 24	20 24	21 05	21 24	22 35	22 54
Lutherstadt Eisleben	**14 33**	**15 15**	**15 33**	**16 13**	**16 33**	**16 36**	**17 15**	**17 33**	**18 33**	**19 15**	**19 33**	**20 33**	**21 15**	**21 33**	**22 45**	**23 03**
Wolferode	14 38	15 19	15 38	16 18	16 38	I	17 19	17 38	18 38	19 19	19 38	20 38	21 19	21 38	22 49	23 08
Blankenheim (Sangerh)	14 44	15 26	I	16 24	16 44	I	17 26	I	18 44	19 26	I	20 44	21 26	I	22 56	I
Riestedt	14 48	15 30	I	16 28	16 48	I	17 30	I	18 48	19 30	I	20 48	21 30	I	23 00	I
Sangerhausen	**14 54**	**15 35**	**15 52**	**16 34**	**16 54**	**16 52**	**17 35**	**17 52**	**18 54**	**19 35**	**19 52**	**20 54**	**21 35**	**21 52**	**23 05**	**23 21**
RE Berlin Hbf			*12 11*	*Aschers*		*Aschers*		*14 11*			*16 11*			*18 11*		
RE 335 Magdeburg Hbf			*14 26*	*leben*	*A1457*	*leben*		*16 26*			*18 26*			*20 26*		
Güsten			*14 58*	*(*	*A1541*	*(*		*16 58*			*18 58*			*20 58*		
Klostermansfeld			*15 28*	*16 10*	*A1610*	*16 10*		*17 28*			*19 28*			*21 28*		
Sangerhausen			*15 47*	*16 29*	*A1629*	*16 29*		*17 47*			*19 47*			*21 47*		
Sangerhausen	**14 55**	**15 39**	**15 53**	**16 35**	**16 55**	**16 54**	**17 39**	**17 53**	**18 55**		**19 53**	**20 55**		**21 53**		**23 22**
Wallhausen	15 00	15 44	I	16 40	17 00	I	17 44	I	19 00		I	21 00		21 58		23 28
Bennungen	15 05	15 49	I	16 45	17 05	I	17 49	I	19 05		I	21 05		22 03		23 33
Roßla	15 09	15 53	I	16 49	17 09	I	17 53	I	19 09		I	21 09		22 07		23 37
Berga-Kelbra	15 13	15 57	16 07	16 53	17 13	I	17 57	18 07	19 13		20 07	21 13		22 11		23 41
Görsbach	15 17	16 01	I	16 57	17 17	I	18 01	I	19 17		I	21 17		22 15		23 45
Heringen (Helme)	15 21	16 06	I	17 01	17 21	I	18 06	I	19 21		I	21 21		22 19		23 49
Nordhausen	**15 28**	**16 12**	**16 20**	**17 08**	**17 28**	**17 23**	**18 12**	**18 20**	**19 28**		**20 19**	**21 28**		**22 26**		**23 55**
RB 357 Nordhausen	*15 38*		*16 38*		*17 38*	*17 38*		*18 38*	*19 38*		*20 38*	*B2142*				
Ellrich	*15 54*		*16 54*		*17 54*	*17 54*		*18 54*	*19 54*		*20 54*	*B2158*				
Herzberg (Harz)	*16 24*		*17 24*		*18 24*	*18 24*		*19 24*	*20 24*		*21 24*	*B2224*				
Northeim (Han)	*u1655*		*17 50*		*u1855*	*u1855*		*19 50*	*u2055*		*21 50*	*B2250*				
Göttingen	*17 09*		*18 08*		*19 09*	*19 09*		*20 08*	*21 09*		*22 08*	*B2308*				
RE/RB 600 Nordhausen	*A1555*		**16 21**		*A1755*	**17 25**		**18 21**	*A1955*		**20 20**	*21 34*				
Leinefelde	*A1638*		**16 55**		*A1838*	**17 54**		**18 55**	*A2038*		**20 56**	*22 17*				
Kassel-Wilhelmshöhe			**17 53**			**18 51**		**19 53**			**Hbf2153**					

De von Dessau *Wit* von Lutherstadt Wittenberg

Weitere Züge zwischen Halle (Saale) Hbf und Lutherstadt Eisleben mit Halt auch in Silberhöhe, Angersdorf, Zscherben, Teutschenthal Ost, Teutschenthal, Wansleben am See und Amsdorf

Halle (Saale) Hbf	**A1534**	**Sa1644**	**A1734**	**18 34**	**A1934**
Röblingen am See	A1605	Sa1715	A1805	19 05	A2005
Lutherstadt Eisleben	**A1614**	**Sa1724**	**A1814**	**19 14**	**A2014**

Busanschlüsse am Wochenende
(Auszug)

Sangerhausen - Wippra (Sa + SoF), Linie VGS-460

Zug von Halle an	Bus nach Wippra ab	Bus in Wippra ab	Zug nach Halle ab
8 54	9 20	10 00	10 58
10 54	11 20	12 00	12 58
14 54	15 20	16 00	16 58
16 54	17 20	18 00	18 58
18 54	19 20		

Berga-Kelbra - Stolberg (Sa + SoF), Linie VGS-450

Zug von Halle an	Bus nach Stolberg ab	Bus in Stolberg ab	Zug nach Halle ab
9 13	9 17	9 18	9 50
11 13	11 17	11 18	11 50
13 13	13 17	13 18	13 50
15 13	15 17	15 18	15 50
17 13	17 17	17 18	17 50
		19 18	19 50

Berga-Kelbra - Kyffhäuser (Sa + SoF), Linie VGS-494
(verkehrt 18.04.2014 bis 31.10.2014)

Zug von Halle	an	9 13	11 13	16 07	18 07
Zug von Nordhsn	an	8 38	10 38	15 50	17 50
Bus zum Kyffhäuser	ab	9 15	11 15	16 10	18 10
Bus am Kyffhäuser	an	9 31	11 31	16 26	18 26
Bus am Kyffhäuser	ab	8 54	10 54	15 44	17 44
Bus in Berga-Kelbra	an	9 10	11 10	16 00	18 00
Zug nach Nordhsn	ab	9 50	11 50	16 38	18 38
Zug nach Halle	ab	9 13	11 13	16 07	18 07

Rufbus, Telefon (0391) 5363180 bis 2 Std vorher. Die Linie verkehrt bis und ab Bad Frankenhausen.

Zu Busanschlüssen in Lutherstadt Eisleben nach Mansfeld, Hettstedt und Aschersleben siehe Seite 86!

601 Roland-Express **Erfurt - Straußfurt - Greußen - Sondershausen - Nordhausen** und zurück **Auszug** ab 15.12.2013

Bauarbeiten zwischen Wolkramshausen und Nordhausen ab 6. Oktober 2014

Verkehrstage	W	tgl	tgl	tgl	tgl	tgl	tgl	tgl	tgl	tgl	tgl	tgl	tgl	tgl	tgl	tgl	tgl
RB/IC Eisenach		*5 01*	*6 10*	*7 10*	*8 13*	*9 10*	*10 13*	*11 10*	*12 13*	*13 10*	*14 13*	*15 10*	*16 13*	*17 10*	*18 13*	*19 10*	*21 07*
Erfurt Hbf		*5 45*	*6 53*	*7 53*	*8 56*	*9 53*	*10 56*	*11 53*	*12 56*	*13 53*	*14 56*	*15 53*	*16 56*	*17 53*	*18 56*	*19 53*	*21 36*
RB/IC Weimar		*5 41*	*6 41*	*7 41*	*8 41*	*9 41*	*10 41*	*11 41*	*12 41*	*13 41*	*14 41*	*15 41*	*16 41*	*17 41*	*18 41*	*19 41*	*21 18*
Erfurt Hbf		*5 58*	*6 58*	*7 58*	*8 58*	*9 58*	*10 58*	*11 58*	*12 58*	*13 58*	*14 58*	*15 58*	*16 58*	*17 58*	*18 58*	*19 58*	*21 33*
*IC/ICE Frankfurt Hbf/*Süd*					*W618*	*7 18*	**8 22*	*9 20*	**1022*	*11 19*	**1222*	*13 19*	**1422*	*15 20*	**1622*	*B1720*	*19 19*
Erfurt Hbf					*W839*	*9 32*	*10 39*	*11 32*	*12 39*	*13 32*	*14 39*	*15 32*	*16 39*	*17 32*	*18 39*	*B1932*	*21 36*
Erfurt Hbf	**4 50**	**6 04**	**7 03**	**8 03**	**9 03**	**10 03**	**11 03**	**12 03**	**13 03**	**14 03**	**15 03**	**16 03**	**17 03**	**18 03**	**19 03**	**20 03**	**21 45**
Erfurt Nord	4 55	6 09	7 08	8 08	9 08	10 08	11 08	12 08	13 08	14 08	15 08	16 08	17 08	18 08	19 08	20 08	21 51
Kühnhausen	5 01	I	7 14	I	9 14	I	11 14	I	13 14	I	15 14	I	17 14	I	19 14	I	21 57
Straußfurt	5 17	6 26	7 30	8 25	9 30	10 26	11 30	12 26	13 30	14 26	15 30	16 26	17 30	18 26	19 30	20 26	22 11
Greußen	5 26	6 34	7 41	8 34	9 38	10 34	11 38	12 34	13 38	14 34	15 38	16 34	17 38	18 34	19 38	20 34	22 25
Sondershausen	5 53	6 58	8 04	8 58	9 58	10 58	11 58	12 58	13 58	14 58	15 58	16 58	17 58	18 58	19 58	20 58	22 48
Wolkramshausen	6 06	7 08	8 17	9 12	10 08	11 12	12 08	13 12	14 08	15 12	16 08	17 12	18 08	19 12	20 08	21 12	23 01
Werther	6 10	I	8 20	9 15	I	11 15	I	13 15	I	15 15	I	17 15	I	19 15	I	21 15	I
Nordhausen	**6 15**	**7 15**	**8 25**	**9 20**	**10 15**	**11 20**	**12 15**	**13 20**	**14 15**	**15 20**	**16 15**	**17 20**	**18 15**	**19 20**	**20 15**	**21 20**	**23 09**
RB 357 Nordhausen	*6 38*	*7 38*	*8 38*	*9 38*	*10 38*	*11 38*	*12 38*	*13 38*	*14 38*	*15 38*	*16 38*	*17 38*	*18 38*	*19 38*	*20 38*	*B2142*	
Ellrich	*6 54*	*7 54*	*8 54*	*9 54*	*10 54*	*11 54*	*12 54*	*13 54*	*14 54*	*15 54*	*16 54*	*17 54*	*18 54*	*19 54*	*20 54*	*B2158*	
Herzberg (Harz)	*7 24*	*8 24*	*9 24*	*10 24*	*11 24*	*12 24*	*13 24*	*14 24*	*15 24*	*16 24*	*17 24*	*18 24*	*19 24*	*20 24*	*21 24*	*B2224*	
RE/RB 590 Nordhausen	*6 23*	*7 37*		*9 37*	*10 23*	*11 37*	*12 23*	*13 37*	*14 23*	*15 37*	*16 23*	*17 37*	*18 23*	*19 37*	*20 56*	*21 39*	*23 21*
Berga-Kelbra	*6 38*	*7 50*		*9 50*	*10 38*	*11 50*	*12 38*	*13 50*	*14 38*	*15 50*	*16 38*	*17 50*	*18 38*	*19 50*	*21 10*	*21 51*	*23 34*
Sangerhausen	*6 56*	*8 03*		*10 03*	*10 56*	*12 03*	*12 56*	*14 03*	*14 56*	*16 03*	*16 56*	*18 03*	*18 56*	*20 03*	*21 29*	*22 05*	*23 52*

Verkehrstage	A	A	tgl	tgl	tgl	tgl	tgl	tgl	tgl	tgl	tgl	tgl	tgl	tgl	tgl	tgl	tgl
RE/RB 590 Sangerhausen			*A543*	*6 33*	*7 53*	*8 55*	*9 53*	*10 55*	*11 53*	*12 55*	*13 53*	*14 55*	*15 53*	*W1655*	*17 53*	*18 55*	*20 57*
Berga-Kelbra			*A602*	*6 51*	*8 07*	*9 13*	*10 07*	*11 13*	*12 07*	*13 13*	*14 07*	*15 13*	*16 07*	*W1713*	*18 07*	*19 13*	*21 15*
Nordhausen			*A613*	*7 06*	*8 20*	*9 28*	*10 20*	*11 28*	*12 20*	*13 28*	*14 20*	*15 28*	*16 20*	*W1728*	*18 20*	*19 28*	*21 30*
RB 357 Herzberg (Harz)			*W530*	*W630*	*7 30*	*8 30*	*9 30*	*10 30*	*11 30*	*12 30*	*13 30*	*14 30*	*15 30*	*16 30*	*17 30*	*18 30*	*20 30*
Ellrich		*5 04*	*W600*	*W658*	*7 58*	*8 58*	*9 58*	*10 58*	*11 58*	*12 58*	*13 58*	*14 58*	*15 58*	*16 58*	*17 58*	*18 58*	*20 58*
Nordhausen		*5 21*	*W616*	*W715*	*8 15*	*9 15*	*10 15*	*11 15*	*12 15*	*13 15*	*14 15*	*15 15*	*16 15*	*17 15*	*18 15*	*19 15*	*21 15*
Nordhausen	**4 22**	**5 29**	**6 37**	**7 24**	**8 31**	**9 35**	**10 31**	**11 35**	**12 31**	**13 35**	**14 31**	**15 35**	**16 31**	**17 35**	**18 31**	**19 35**	**21 40**
Werther	4 27	5 34	I	7 29	8 37	I	10 37	I	12 37	I	14 37	I	16 37	I	18 37	I	I
Wolkramshausen	4 31	5 38	6 47	7 33	8 40	9 42	10 40	11 42	12 40	13 42	14 40	15 42	16 40	17 42	18 40	19 42	21 47
Sondershausen	4 45	5 52	6 58	7 47	8 58	9 58	10 58	11 58	12 58	13 58	14 58	15 58	16 58	17 58	18 58	19 58	22 01
Greußen	5 07	6 14	7 20	8 15	9 20	10 16	11 20	12 16	13 20	14 16	15 20	16 17	17 20	18 16	19 20	20 16	22 23
Straußfurt	5 17	6 26	7 30	8 25	9 30	10 25	11 30	12 25	13 30	14 25	15 30	16 25	17 30	18 25	19 30	20 25	22 32
Kühnhausen	5 30	6 39	I	8 39	I	10 39	I	12 39	I	14 39	I	16 39	I	18 39	I	20 39	22 45
Erfurt Nord	5 36	6 45	7 45	8 48	9 45	10 48	11 45	12 48	13 45	14 48	15 45	16 48	17 45	18 48	19 45	20 48	22 51
Erfurt Hbf	**5 42**	**6 51**	**7 51**	**8 54**	**9 51**	**10 54**	**11 51**	**12 54**	**13 51**	**14 54**	**15 51**	**16 54**	**17 51**	**18 54**	**19 51**	**20 54**	**22 57**
IC/ICE Erfurt Hbf	*6 18*	*7 18*	*8 25*	*9 18*	*10 25*	*11 18*	*12 25*	*13 18*	*14 25*	*15 18*	*16 25*	*W1718*	*18 25*	*19 18*	*20 29*		
*Frankfurt (M) Hbf/*Süd*	*8 37*	**9 37*	*10 37*	**1137*	*12 37*	**1336*	*14 37*	**1537*	*16 37*	**1737*	*18 37*	*W1940*	*20 37*	**2138*	*22 54*		
RB Erfurt Hbf	*6 00*	*7 00*	*8 00*	*9 00*	*10 00*	*11 00*	*12 00*	*13 00*	*14 00*	*15 00*	*16 00*	*17 00*	*18 00*	*19 00*	*20 06*	*21 00*	*23 20*
Eisenach	*6 45*	*7 44*	*8 47*	*9 44*	*10 47*	*11 44*	*12 47*	*13 44*	*14 47*	*15 44*	*16 47*	*17 44*	*18 47*	*19 44*	*20 55*	*21 44*	*0 06*
RB Erfurt Hbf	*6 01*	*7 01*	*8 01*	*9 01*	*10 01*	*11 01*	*12 01*	*13 01*	*14 01*	*15 01*	*16 01*	*17 01*	*18 01*	*19 01*	*20 01*	*21 01*	*23 13*
Weimar	*6 17*	*7 17*	*8 17*	*9 17*	*10 17*	*11 17*	*12 17*	*13 17*	*14 17*	*15 17*	*17 17*	*17 17*	*18 17*	*19 17*	*20 17*	*21 17*	*23 29*

Hinweise

Die Regionalbahnen zwischen Eisenach und Erfurt halten auch in Gotha und Neudietendorf.

Die Regionalbahnen von und nach Weimar verkehren von und nach Halle (Saale) und halten auch in Merseburg, Weißenfels, Naumburg und Apolda.

Weitere Verknüpfungen in Erfurt Hbf

RE aus Würzburg - Schweinfurt - Suhl
Ankunft in Erfurt Hbf um 10.22, 12.22, 14.22, 16.22 und 18.22 Uhr

RE nach Suhl - Schweinfurt - Würzburg
Abfahrt in Erfurt Hbf um 7.33, 9.33, 11.33, 13.33, 15.33, 17.33 und 19.33 Uhr

Verknüpfungen in Kühnhausen

RE aus Kassel - Leinefelde - Mühlhausen - Bad Langensalza - Döllstädt

Ankunft	Abfahrt nach Nordhausen
9 11	9 14
11 11	11 14
13 11	13 14
15 11	15 14
17 11	17 14
19 11	19 14

RE nach Döllstädt - Bad Langensalza - Mühlhausen - Leinefelde - Kassel

Ankunft aus Nordhausen	Abfahrt
8 39	8 41
10 39	10 41
12 39	12 41
14 39	14 41
16 39	16 41
18 39	18 41

Magdeburg - Güsten - Aschersleben - Sandersleben - Sangerhausen - Erfurt

Auszug ab 15.12.2013

Verkehrstage	A	A	tgl	A	A	A	A	A	tgl	tgl	C	A	tgl	tgl	tgl	tgl	tgl	tgl	tgl	tgl	tgl	tgl	tgl	tgl	tgl
RE Berlin Hbf														*5 09*		*6 11*	*A615*			*7 11*	*7 31*	*8 11*	*A815*		
Berlin Zoologischer Garten														*5 16*		*6 17*	*A621*			*7 17*	|	*8 17*	*A821*		
Magdeburg Hbf														*6 50*		*7 50*	(			*8 50*	*8 58*	*9 50*	(		
Magdeburg Hbf				**3 51**			**5 12**		**6 12**					**7 12**		**8 26**	)			**9 12**		**10 26**	)		
Schönebeck (Elbe)				4 02			5 26		6 25	Dessau				7 26		8 38	Dessau			9 26		10 38	Dessau		
Staßfurt				4 23			5 50		6 51	(				7 50		8 53	(			9 50		10 53	(		
Güsten				**4 31**			**5 56**		**6 58**	**7 03**				**7 56**		**8 58**	**9 03**			**9 56**		**10 58**	**11 03**		
				u			|			|				|			|			|				|	
Güsten				**4 43**			**5 57**			**7 03**				**7 57**			**9 03**			**9 57**			**11 03**		
Giersleben				4 47			6 01			7 07				8 01			9 07			10 01			11 07		
Schierstedt				4 50			6 05			7 10				8 05			9 10			10 05			11 10		
Aschersleben				**4 54**			**6 09**			**7 14**				**8 09**			**9 14**			**10 09**			**11 14**		
Zug 330 Aschersleben				*5 00*			*6 15*			*7 21*				*8 35*			*9 18*			*10 35*			*11 18*		
Halberstadt				*5 29*			*6 44*			*7 50*				*8 57*			*9 47*			*10 57*			*11 47*		
Wernigerode				*5 54*			*7 17*			*8 21*				*9 17*			*10 21*			*11 17*			*12 21*		
Güsten									**6 58**							**8 58**						**10 58**			
Sandersleben									**7 11**							**9 11**						**11 11**			
Zug 330 Wernigerode								5 39			6 34	6 42			*7 38*			8 43			*9 38*			10 43	
Halberstadt					4 36			6 03			6 52	7 02			8 13			9 02			10 13			11 02	
Aschersleben					**5 09**	**5 37**		**6 37**			**7 21**	**7 28**			**8 43**			**9 25**			**10 43**			**11 25**	
Drohndorf-Mehringen					5 14	|		6 42			|	|			8 48			|			10 48			|	
Freckleben					5 18	|		6 46			|	|			8 52			|			10 52			|	
Sandersleben					**5 21**	**5 47**		**6 49**			**7 28**	**7 34**			**8 56**			**9 31**			**10 56**			**11 31**	
Zug 330 von Halle (Saale)									*C704*							*8 55*						*10 55*			
Sandersleben					**5 22**	**5 47**		**6 50**	**7 12**		**7 29**	**7 35**			**8 58**	**9 12**		**9 32**			**10 58**	**11 12**		**11 32**	
Hettstedt					(	**5 54**		(	**7 19**		(	(			(	**9 19**		(			(	**11 19**		(	
Klostermansfeld					Halle	**6 03**		Halle	**7 28**		Halle	Halle			Halle	**9 28**		Halle			Halle	**11 28**		Halle	
RB 337 Klostermansfeld									*A731*							*9 31*						*11 31*			
Wippra									*A758*							*9 58*						*11 58*			
Bus 420 Klostermansfeld Bhf									*A748*							*A9 48*						*A1148*			
Lutherstadt Eisleben Bhf									*A815*							*A1015*						*A1215*			
Klostermansfeld						**6 03**			**7 28**							**9 28**						**11 28**			
Sangerhausen						**6 22**			**7 47**							**9 47**						**11 47**			
RE 590 Sangerhausen						*6 33*			*7 53*							*9 53*						*11 53*			
Berga-Kelbra						*6 51*			*8 07*							*10 07*						*12 07*			
Nordhausen						*7 06*			*8 20*							*10 20*						*12 20*			
Kassel-Wilhelmshöhe							tgl		*9 53*							*11 53*						*13 53*			
Sangerhausen	**4 02**	**5 02**	**5 46**			**6 23**	**6 40**		**7 49**				**8 38**			**9 49**			**10 38**			**11 49**			**12 38**
Artern	4 15	5 15	6 00			6 34	6 53		8 03				8 50			10 03			10 50			12 03			12 50
Sömmerda	4 44	5 48	6 31			7 01	7 24		8 29				9 24			10 29			11 24			12 29			13 24
Erfurt Hbf	**5 04**	**6 09**	**6 55**			**7 20**	**7 44**		**8 47**				**9 44**			**10 47**			**11 44**			**12 47**			**13 44**

Ergänzender Busverkehr Sandersleben - Hettstedt Seite 85, Aschersleben - Hettstedt - Lutherstadt Eisleben Seite 86, Hettstedt - Mansfeld - Sangerhausen Seite 87

Magdeburg - Güsten - Aschersleben - Sandersleben - Sangerhausen - Erfurt

Auszug ab 15.12.2013

Verkehrstage	tgl	tgl	tgl	tgl	tgl	tgl	tgl	tgl	tgl	tgl	tgl	A	**So**	A	C	A	tgl	tgl	tgl	tgl	tgl	tgl	A	tgl
RE Berlin Hbf	*9 11*		*10 11*	*A1015*			*11 11*		*12 11*	*A1215*		*13 11*		*13 15*	*12 55*			*14 11*	*A1415*	*15 11*			*15 15*	*15 11*	
Berlin Zoologischer Garten	*9 17*		*10 17*	*A1021*			*11 17*		*12 17*	*A1221*		*13 17*		*13 21*	*13 01*			*14 17*	*A1421*	*15 17*			*15 21*	*15 17*	
Magdeburg Hbf	*10 50*		*11 50*	(			*12 50*		*13 50*	(		*14 50*		(	*14 50*			*15 50*	(	*16 50*			(	*16 50*	
Magdeburg Hbf	**11 12**		**12 26**	)			**13 12**		**14 26**	)		**14 57**		)	**15 12**	**15 34**		**16 26**	)	**17 12**			)	**17 12**	
Schönebeck (Elbe)	11 26		12 38	Dessau			13 26		14 38	Dessau		15 08		Dessau	15 26	15 46		16 38	Dessau	17 26			Dessau	17 26	
Staßfurt	11 50		12 53	(			13 50		14 53	(		15 34		(	15 50	16 07		16 53	(	17 50			(	17 50	
Güsten	**11 56**		**12 58**	**13 03**			**13 56**		**14 58**	**15 03**		**15 41**		**15 53**	**15 56**	**16 14**		**16 58**	**17 03**	**17 56**			**17 53**	**17 56**	
	I			I			I			I				I	I	I			I	I					
Güsten	**11 57**			**13 03**			**13 57**			**15 03**				**15 53**	**15 57**	**16 14**			**17 03**	**17 59**			o		
Giersleben	12 01			13 07			14 01			15 07				15 56	16 01	16 18			17 07	18 03					
Schierstedt	12 05			13 10			14 05			15 10				16 00	16 05	16 22			17 10	18 06					
Aschersleben	**12 09**			**13 14**			**14 09**			**15 14**				**16 04**	**16 09**	**16 26**			**17 14**	**18 10**					
Zug 330 Aschersleben	*12 35*			*13 18*			*14 35*			*15 23*				*16 23*	*16 36*	*16 36*			*17 18*	*18 35*					
Halberstadt	*12 57*			*13 47*			*14 57*			*15 52*				*16 53*	*16 57*	*16 57*			*17 47*	*18 57*					
Wernigerode	*13 17*			*14 21*			*15 17*			*16 21*					*17 17*	*17 17*			*18 21*	*19 17*					
Güsten			**12 58**						**14 58**			**15 41**						**16 58**						**18 03**	
Sandersleben			**13 11**						**15 11**			**15 54**						**17 11**						**18 16**	
Zug 330 Wernigerode		*11 38*			12 43			*13 38*			14 43						*15 38*					16 43			*17 38*
Halberstadt		12 13			13 02			*1403			14 59						*1603					17 02			*1801
Aschersleben		**12 43**			**13 25**			**14 43**			**15 22**			**15 44**				**16 43**					**17 25**			**18 43**
Drohndorf-Mehringen		12 48			I			14 48			A1527			**I**				16 48					I			18 48
Freckleben		12 52			I			14 52			A1531			**I**				16 52					I			18 52
Sandersleben		**12 56**			**13 31**			**14 56**			**15 34**			**15 53**				**16 56**					**17 31**			**18 56**
Zug 330 von Halle (Saale)			*12 55*						*14 56*											*16 56*					*18 00*	
Sandersleben		**12 58**	**13 12**		**13 32**			**14 58**	**15 12**		**15 35**	**15 54**	**15 54**					**16 58**	**17 12**				**17 32**	**18 16**	**19 00**
Hettstedt		(	**13 19**		(			(	**15 19**		(	**16 01**	**16 01**					(	**17 19**				(	**18 23**	(
Klostermansfeld		Halle	**13 28**		Halle			Halle	**15 28**		Halle	**16 10**	**16 10**					Halle	**17 28**				Halle	**18 32**	Halle
RB 337 Klostermansfeld			*C1331*						*15 31*										*17 31*						
Wippra			*C1358*						*15 58*										*17 58*						
Bus 420 Klostermansfeld Bhf			*A1348*						*A1548*			*16 48*	*16 48*						*A1748*					*18 48*	
Lutherstadt Eisleben Bhf			*A1415*						*A1615*			*17 15*	*17 15*						*A1815*					*19 15*	
Klostermansfeld			**13 28**						**15 28**			**16 10**	**16 10**						**17 28**					**18 32**	
Sangerhausen			**13 47**						**15 47**			**16 29**	**16 29**						**17 47**					**19 02**	
RE 590 Sangerhausen			*13 53*						*15 53*			*16 55*	*16 54*						*17 53*						
Berga-Kelbra			*14 07*						*16 07*			*17 12*	*I*						*18 07*						
Nordhausen			*14 20*						*16 20*			*17 28*	*17 23*						*18 20*						
Kassel-Wilhelmshöhe			*15 53*						*17 53*			o	*18 51*						*19 53*						
Sangerhausen			**13 49**			**14 36**			**15 49**			**u1636**	**u1638**						**17 49**			**18 38**		o	
Artern			14 03			14 48			16 03			16 48	16 50						18 03			18 50			
Sömmerda			14 29			15 22			16 29			17 22	17 24						18 29			19 24			
Erfurt Hbf			**14 47**			**15 44**			**16 47**			**17 44**	**17 44**						**18 47**			**19 44**			

*14 03, *16 03 und *18 01 Sa und SoF in Halberstadt Abfahrt um 14.13, 16.13 und 18.13 Uhr, unverändert ab Aschersleben

Magdeburg - Güsten - Aschersleben - Sandersleben - Sangerhausen - Erfurt

Auszug ab 15.12.2013

Verkehrstage	tgl	tgl	tgl	tgl	tgl	tgl	tgl	tgl	tgl	tgl	C
RE Berlin Hbf	*16 11*	*A1615*		*17 11*		*18 11*	*A1815*		*19 11*	*20 41*	*22 41*
Berlin Zoologischer Garten	*16 17*	*A1621*		*17 17*		*18 17*	*A1821*		*19 17*	*20 47*	*22 47*
Magdeburg Hbf	*17 50*	(		*18 50*		*19 50*	(		*20 50*	*22 33*	*0 26*
Magdeburg Hbf	**18 26**	)		**19 12**		**20 26**	)		**21 12**	**22 50**	**0 43**
Schönebeck (Elbe)	18 38	Dessau		19 26		20 38	Dessau		21 26	23 10	0 55
Staßfurt	18 53	(		19 50		20 53	(		21 50	23 32	1 18
Güsten	**18 58**	**19 03**		**19 56**		**20 58**	**21 03**		**21 56**	**23 39**	**1 24**
		I		I			I		I	I	I
Güsten		**19 03**		**19 57**			**21 03**		**21 57**	**23 39**	**1 25**
Giersleben		19 07		20 01			21 07		22 01	23 43	1 29
Schierstedt		19 10		20 05			21 10		22 05	23 47	1 33
Aschersleben		**19 14**		**20 09**			**21 14**		**22 09**	**23 51**	**1 37**
Zug 330 Aschersleben		*19 18*		*20 55*			*21 53*			*23 58*	
Halberstadt		*19 47*		*21 16*			*22 22*			*0 27*	
Wernigerode		*20 21*		*21 32*			*22 53*			*0 49*	
Güsten	**18 58**					**20 58**					
Sandersleben	**19 11**					**21 11**					
Zug 330 Wernigerode			18 43		*19 38*			20 43			
Halberstadt			19 02		20 13			21 09			
Aschersleben			**19 25**		**20 43**			**21 32**			
Drohndorf-Mehringen			I		20 53			I			
Freckleben			I		20 56			I			
Sandersleben			**19 31**		**20 59**			**21 38**			
Zug 330 von Halle (Saale)	*18 55*					*20 46*					
Sandersleben	**19 12**		**19 32**		**21 00**	**21 12**		**21 39**			
Hettstedt	**19 19**		(		(	**21 19**		(			
Klostermansfeld	**19 28**		Halle		Halle	**21 28**		Halle			
RB 337 Klostermansfeld	*19 33*										
Wippra	*20 00*										
Bus 420 Klostermansfeld Bhf	*A1948*										
Lutherstadt Eisleben Bhf	*A2015*										
Klostermansfeld	**19 28**					**21 28**					
Sangerhausen	**19 47**					**21 47**					
RE 590 Sangerhausen	*19 53*					*21 53*					
Berga-Kelbra	*20 07*					*22 10*					
Nordhausen	*20 19*					*22 25*					
Kassel-Wilhelmshöhe	*2153Hbf*					o					
Sangerhausen	**19 49**					**21 48**					
Artern	20 03					22 01					
Sömmerda	20 29					22 29					
Erfurt Hbf	**20 47**					**22 47**					

Die Zugsysteme des Eisenbahndreiecks Güsten - Aschersleben - Sandersleben

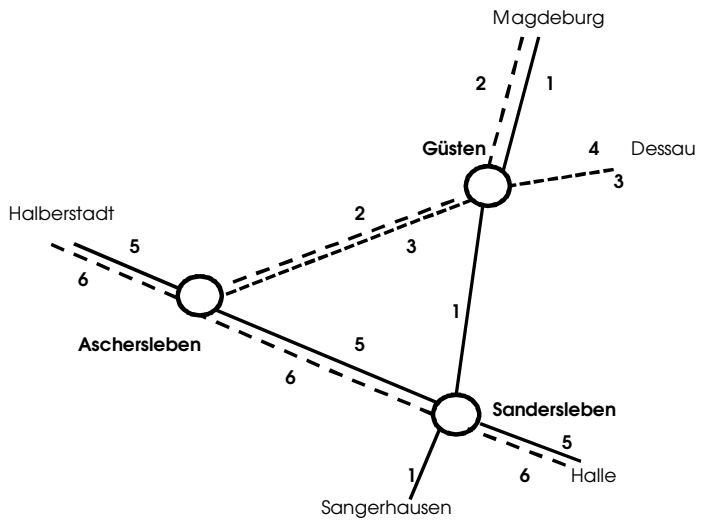

1	RE	Magdeburg - Güsten - Sandersleben - Sangerhausen - Erfurt alle 2 Stunden (mit zwei zusätzlichen Zügen Mo bis Fr)
2	ESB	Magdeburg - Güsten - Aschersleben alle 2 Stunden
3	ESB	Dessau - Köthen - Bernburg - Güsten - Aschersleben alle 2 Stunden
4	ESB	Dessau - Köthen - Bernburg - Güsten alle 2 Stunden
5	RE	Halberstadt - Aschersleben - Sandersleben - Halle (Saale) alle 2 Stunden
6	HEX	Halberstadt - Aschersleben - Sandersleben - Halle (Saale) alle 2 Stunden

Systemanschlüsse bestehen

von	an	in	Relation	
1	**3**	Güsten	Magdeburg - Aschersleben	alle 2 Std
4	**2**	Güsten	Dessau - Aschersleben	alle 2 Std
6	**1**	Sandersleben	Halberstadt - Sangerhausen	alle 2 Std
1	**5**	Sandersleben	Magdeburg - Halle (Saale)	alle 2 Std
1	**6**	Sandersleben	Sangerhausen - Halle (Saale)	alle 2 Std
2	**5**	Aschersleben	Magdeburg - Halberstadt	alle 2 Std
3	**6**	Aschersleben	Dessau - Halberstadt	alle 2 Std

Die gleiche Systematik besteht auch in der jeweiligen Gegenrichtung!

Verkehrstage	A	A	A	C	A	A	A	tgl	tgl	tgl	C	A	A	C	A	tgl	tgl	tgl	tgl	tgl	tgl	tgl	tgl	tgl
Erfurt Hbf										**5 07**			**6 13**					**7 07**		**8 16**				**9 16**
Sömmerda										5 24			6 34					7 29		8 36				9 33
Artern										5 53			7 08					7 56		9 06				10 01
Sangerhausen										**6 08**			**7 23**					**8 12**		**9 22**				**10 16**
RE 590 Kassel-Wilhelmshöhe																		*Hbf600*						*8 05*
Nordhausen					*4 21*					*5 30*								*7 37*						*9 37*
Berga-Kelbra					*4 36*					*5 43*								*7 50*						*9 50*
Sangerhausen					*4 54*					*5 58*								*8 03*						*10 03*
Sangerhausen					**5 10**					**6 09**			o					**8 18**		o				**10 18**
Klostermansfeld					**5 28**					**6 28**								**8 36**						**10 36**
Bus 420 Luth. Eisleben Bhf										*A543*								*A740*						*A9 40*
Klostermansfeld Bahnhof										*(410)*								*A818*						*A1018*
RB 337 Wippra																		*A804*						*10 04*
Klostermansfeld																		*A830*						*10 30*
Klostermansfeld		Halle			**5 29**	Halle		Halle		**6 29**	Halle	Halle				Halle		**8 37**	Halle			Halle		**10 37**
Hettstedt		(			**5 38**	(		(		**6 39**	(	(				(		**8 46**	(			(		**10 46**
Sandersleben		**4 48**			**5 45**	**5 58**		**6 26**		**6 45**	**7 04**	**7 17**				**8 26**		**8 52**	**8 55**			**10 26**		**10 52**
Zug 330 nach Halle(Saale)					*6 02*					*A650*								*8 58*						*10 58*
HEX/RE 330 Sandersleben		**4 49**				**6 01**		**6 27**			**7 05**	**7 18**				**8 27**			**9 01**			**10 27**		
Freckleben		I				6 05		I			7 08	7 21				I			9 04			I		
Drohndorf-Mehringen		4 55				6 09		I			7 12	I				I			9 08			I		
Aschersleben		**4 59**				**6 14**		**6 34**			**7 16**	**7 27**				**8 34**			**9 12**			**10 34**		
Halberstadt		5 29				6 44		6 57			7 50	7 57				8 57			9 47			10 57		
Wernigerode		5 54				o		7 17			*8 21*	*8 21*				9 17			*10 21*			11 17		
Sandersleben					**5 51**					**6 53**								**8 53**						**10 53**
Güsten					**6 03**					**7 06**								**9 06**						**11 06**
Zug 330 Wernigerode									*A539*					*6 34*	*6 42*		*7 38*					*8 43*	*9 38*	
Halberstadt									*A603*					*6 52*	*7 02*		*8 13*					*9 02*	*10 13*	
Aschersleben									*A636*					*7 20*	*7 24*		*8 42*					*9 24*	*10 42*	
Aschersleben	**4 47**		**5 29**	**5 47**			**6 23**		**6 49**					**7 45**	**7 47**		**8 49**					**9 47**	**10 49**	
Schierstedt	4 51		5 33	5 51			6 27		6 53					7 49	7 51		8 53					9 51	10 53	
Giersleben	4 54		5 37	5 54			6 31		6 56					7 52	7 54		8 56					9 54	10 56	
Güsten	**4 58**		**5 40**	**5 58**			**6 34**		**7 00**					**7 56**	**7 58**		**9 00**					**9 58**	**11 00**	
	I		I	I			I		*I*					I	I		*I*					I	*I*	
Güsten	**4 59**		**5 41**	**5 59**	**6 04**		**6 35**		**7 02**	**7 07**				**7 59**	**7 59**		**9 02**	**9 07**				**9 59**	**11 02**	**11 07**
Staßfurt	5 08		5 52	6 08	6 12		6 46		(	7 14				8 08	8 08		(	9 14				10 08	(	11 14
Schönebeck (Elbe)	5 28		6 13	6 28	6 26		7 06		Dessau	7 28				8 29	8 29		Dessau	9 28				10 29	Dessau	11 28
Magdeburg Hbf	**5 40**		**6 25**	**6 40**	**6 38**		**7 17**		)	**7 40**				**8 40**	**8 40**		)	**9 40**				**10 40**	)	**11 40**
RE Magdeburg Hbf	*6 06*			*7 08*	*7 08*				(	*8 08*				*9 08*	*9 08*		(	*10 08*				*11 08*	(	*12 08*
Berlin Zoologischer Garten	*7 43*			*8 43*	*8 43*				*A940*	*9 43*				*10 43*	*10 43*		*A1140*	*11 43*				*12 43*	*A1340*	*13 43*
Berlin Hbf	*7 49*			*8 49*	*8 49*				*A945*	*9 49*				*10 49*	*10 49*		*A1145*	*11 49*				*12 49*	*A1345*	*13 49*

Ergänzender Busverkehr Hettstedt - Sandersleben Seite 85, Lutherstadt Eisleben - Hettstedt - Aschersleben Seite 86, Sangerhausen - Mansfeld - Hettstedt Seite 87

Verkehrstage	tgl	tgl	tgl	tgl	tgl	tgl	tgl	tgl	tgl	A	tgl	tgl	tgl	tgl	tgl	tgl	tgl	tgl	tgl	tgl	tgl	tgl	tgl	tgl
Erfurt Hbf		**10 16**				**11 16**			**12 16**				**13 14**		**14 15**				**15 14**		**16 15**			**17 16**
Sömmerda		10 36				11 33			12 36				13 31		14 35				15 31		16 35			17 33
Artern		11 06				12 01			13 06				14 01		15 05				16 01		17 05			18 01
Sangerhausen		**11 22**				**12 16**			**13 22**				**14 16**		**15 19**				**16 16**		**17 19**			**18 16**
RE 590 Kassel-Wilhelmshöhe						*10 05*							*12 05*						*14 05*					*16 05*
Nordhausen						*11 37*				*12 53*			*13 37*						*15 37*					*17 37*
Berga-Kelbra						*11 50*				*13 08*			*13 50*						*15 50*					*17 50*
Sangerhausen						*12 03*				*13 26*			*14 03*						*16 03*					*18 03*
Sangerhausen		o				**12 18**			o	**13 40**			**14 18**		**15 20**				**16 18**		**A1720**			**18 18**
Klostermansfeld						**12 36**				**13 58**			**14 36**		(				**16 36**		(			**18 36**
Bus 420 Luth. Eisleben Bhf						*A1140*							*A1340*						*A1540*					*A1740*
Klostermansfeld Bahnhof						*A1218*							*A1418*						*A1618*					*A1818*
RB 337 Wippra						*12 04*							*C1404*						*16 04*					*18 02*
Klostermansfeld						*12 30*							*C1430*						*16 30*					*18 28*
Klostermansfeld	Halle			Halle		**12 37**	Halle			**13 59**	Halle		**14 37**	Halle	)		Halle		**16 37**	Halle	)		Halle	**18 37**
Hettstedt	(			(		**12 46**	(			**14 09**	(		**14 46**	(	Halle		(		**16 46**	(	Halle		(	**18 46**
Sandersleben	**10 55**			**12 26**		**12 52**	**12 55**			**14 15**	**14 26**		**14 52**	**14 56**			**16 28**		**16 52**	**16 56**			**18 26**	**18 52**
Zug 330 nach Halle(Saale)						*12 58*							*14 58*						*16 58*					*19 00*
HEX/RE 330 Sandersleben	**11 01**			**12 27**			**13 01**			**14 15**	**14 27**			**15 01**			**16 29**			**17 01**			**18 27**	
Freckleben	11 04			I			13 04			I	I			15 04			I			17 04			I	
Drohndorf-Mehringen	11 08			I			13 08			I	I			15 08			I			17 08			I	
Aschersleben	**11 12**			**12 34**			**13 12**			**14 25**	**14 34**			**15 12**			**16 35**			**17 12**			**18 34**	
Halberstadt	11 47			12 57			13 47			**14 53**	14 57			15 52			16 57			17 47			18 57	
Wernigerode	*12 21*			13 17			*14 21*			*o*	15 17			*16 21*			17 17			*18 22*			19 17	
Sandersleben						**12 53**							**14 53**						**16 53**					**18 53**
Güsten						**13 06**							**15 06**						**17 06**					**19 06**
Zug 330 Wernigerode			*10 43*		*11 38*			*12 43*				*13 38*				*14 43*		*15 38*				*16 43*		*17 38*
Halberstadt			*11 02*		*12 13*			*13 02*				*14 03*				*14 59*		*16 03*				*17 02*		*18 01*
Aschersleben			*11 24*		*12 42*			*13 24*				*14 32*				*15 21*		*16 32*				*17 24*		*18 32*
Aschersleben			**11 47**		**12 49**			**13 47**				**14 49**				**15 47**		**16 49**				**17 47**		**18 49**
Schierstedt			11 51		12 53			13 51				14 53				15 51		16 53				17 51		18 53
Giersleben			11 54		12 56			13 54				14 56				15 54		16 56				17 54		18 56
Güsten			**11 58**		**13 00**			**13 58**				**15 00**				**15 58**		**17 00**				**17 58**		**19 00**
			I		I			I				I				I		I				I		I
Güsten			**11 59**		**13 02**	**13 07**		**13 59**				**15 02**	**15 07**			**15 59**		**17 02**	**17 07**			**17 59**		**19 02**	**19 07**
Staßfurt			12 08		(	13 14		14 08				(	15 13			16 08		(	17 14			18 08		(	19 14
Schönebeck (Elbe)			12 29		Dessau	13 28		14 29				Dessau	15 27			16 29		Dessau	17 28			18 29		Dessau	19 28
Magdeburg Hbf			**12 40**		)	**13 40**		**14 40**				)	**15 40**			**16 40**		(	**17 40**			**18 40**		(	**19 40**
RE Magdeburg Hbf			*13 08*		(	*14 08*		*15 08*				(	*16 08*			*16 59*	*17 08*	)	*18 08*			*19 08*		)	*20 08*
Berlin Zoologischer Garten			*14 43*		*A1540*	*15 43*		*16 43*				*A1740*	*17 43*			*I*	*18 43*	*A1940*	*19 43*			*20 43*		*A2140*	*21 43*
Berlin Hbf			*14 49*		*A1545*	*15 49*		*16 49*				*A1745*	*17 49*			*18 25*	*18 49*	*A1945*	*19 49*			*20 49*		*A2145*	*21 49*

Verkehrstage	tgl	tgl	nur Fr	A	tgl	tgl	tgl	tgl	tgl	tgl	C	tgl
Erfurt Hbf				**18 16**			**19 16**			**20 16**	**21 16**	**23 14**
Sömmerda				18 36			19 33			20 36	21 36	23 35
Artern				19 06			20 01			21 06	22 16	0 07
Sangerhausen				**19 22**			**20 16**			**21 22**	**22 30**	**0 22**
RE 590 Kassel-Wilhelmshöhe			*17 04*				*18 05*					
Nordhausen			*18 32*				*19 37*					
Berga-Kelbra			*I*				*19 50*					
Sangerhausen			*19 02*				*20 03*					
Sangerhausen			**19 09**	o			**20 18**			o	o	o
Klostermansfeld			**19 30**				**20 36**					
Bus 420 Luth. Eisleben Bhf							*A1940*					
Klostermansfeld Bahnhof							*A2018*					
RB 337 Wippra							*20 04*					
Klostermansfeld							*20 30*					
Klostermansfeld	Halle		**19 31**			Halle	**20 37**		Halle			
Hettstedt	(		**19 40**			(	**20 46**		(			
Sandersleben	**18 55**		**19 47**			**20 46**	**20 52**		**21 35**			
Zug 330 nach Halle(Saale)							*21 00*					
HEX/RE 330 Sandersleben	**19 01**		**19 48**			**20 47**			**21 40**			
Freckleben	19 04		I			I			21 43			
Drohndorf-Mehringen	19 08		I			I			21 47			
Aschersleben	**19 12**		**19 57**			**20 54**			**21 52**			
Halberstadt	19 47		o			21 16			22 22			
Wernigerode	*20 22*					21 32			22 53			
Sandersleben							**20 53**					
Güsten							**21 06**					
Zug 330 Wernigerode		*18 43*			*19 38*			*20 43*				
Halberstadt		*19 02*			*20 13*			*21 09*				
Aschersleben		*19 24*			*20 42*			*21 31*				
Aschersleben		**19 47**			**20 46**			**21 45**				
Schierstedt		19 51			20 50			21 49				
Giersleben		19 54			20 53			21 52				
Güsten		**19 58**			**20 57**			**21 56**				
		I						I				
Güsten		**19 59**			o		**21 07**	**21 59**				
Staßfurt		20 08					21 14	22 08				
Schönebeck (Elbe)		20 29					21 28	22 30				
Magdeburg Hbf		**20 40**					**21 40**	**22 47**				
RE Magdeburg Hbf		*21 08*					*22 08*	*23 25*				
Berlin Zoologischer Garten		*22 43*					*23 43*	*1 13*				
Berlin Hbf		*22 49*					*23 49*	o				

Eisenbahndreieck Sandersleben - Aschersleben- Güsten

Die zweistündlichen RE Erfurt - Magdeburg haben in Sandersleben Anschluss zum HEX nach Aschersleben - Halberstadt - Wernigerode und nehmen in Güsten den Anschluss von den ESB-Zügen Aschersleben - Güsten - Dessau In der jeweils anderen Stunde verkehrt ein direkter ESB-Zug von Aschersleben über Güsten nach Magdeburg, der wiederum in Güsten Anschluss zum Zug nach Dessau herstellt. Auf diese Weise ergibt sich ein stündliches Angebot Aschersleben - Magdeburg und Aschersleben - Dessau. Das System wird ergänzt durch die alle 2 Stunden verkehrenden RE Hannover - Aschersleben - Halle und zurück. In Aschersleben bestehen Anschlüsse in den Relationen Dessau bzw. Magdeburg - Halberstadt.

Von Sandersleben nach Aschersleben verkehren Montag bis Freitag zusätzlich zwei HEX-Züge: Sandersleben ab 16.01 und 18.01 Uhr, Aschersleben an 16.13 und 18.13 Uhr, jeweils mit Halt in Freckleben und Drohndorf-Mehringen.

Bus VGS-430 **Hettstedt - Sandersleben - Lutherstadt Eisleben** und zurück

	Montag bis Freitag							
Hettstedt Busbahnhof	S450	F550	6 53	9 05	11 05	F1310	15 05	17 30
Oberwiederstedt	S456	F556	6 59	9 11	11 11	F1316	15 11	17 36
Unterwiederstedt	S458	F558	7 01	9 13	11 13	F1318	15 13	17 38
Sandersleben Bhf	**S502**	**F602**	**7 05**	**9 17**	**11 17**	**F1322**	**15 17**	**17 42**
Zug 330 nach Halle	*5 22*		*7 35*	*9 32*	*11 32*	*13 32*	*15 32*	
Zug 335 v Magdeb				*9 11*	*11 11*	*13 11*	*15 11*	*17 11*
Sandersleben Bhf	**S503**	**F602**	**7 05**	**9 17**	**11 17**	**F1322**	**15 17**	**17 42**
Gerbstedt Busbhf	S521	F621	7 24	9 36	11 36	F1341	15 36	18 01
Eisleben Bahnhof	S556	F656	7 59	10 11	12 11	F1414	16 23	o
Eisleben Busbahnhof		7 42	9 42	11 42	13 42	15 42		19 42
Gerbstedt Busbhf	6 00	8 13	10 13	12 13	14 13	16 13	18 13	20 13
Sandersleben Bhf	**6 19**	**8 32**	**10 32**	**12 32**	**14 32**	**16 32**	**18 32**	**20 32**
Zug 335 n Magdeb	*6 53*	*8 53*	*10 53*	*12 53*	*14 53*	*16 53*	*18 53*	*20 53*
Zug 330 von Halle	*6 06*	*8 26*	*10 26*	*12 26*	*14 26*	*16 28*	*18 26*	
Sandersleben Bhf	**6 19**	**8 32**	**10 32**	**12 32**	**14 32**	**16 32**	**18 32**	**20 32**
Unterwiederstedt	6 23	8 36	10 36	12 36	14 36	16 36	18 36	20 36
Oberwiederstedt	6 25	8 38	10 38	12 38	14 38	16 38	18 38	20 38
Hettstedt Busbahnhof	6 32	8 45	10 45	12 45	14 45	16 45	18 45	20 45

Weitere Informationen zu Linienbusverkehren in Ergänzung zur Bahnstrecke Magdeburg - Sandersleben - Hettstedt - Sangerhausen siehe folgende Seiten

Verkehrstage	A	A	tgl	A	A	tgl	tgl	A	A	tgl	tgl	A	A	tgl	tgl	A	A	tgl	tgl	A	A	tgl	tgl	A	C
RB 334/335 aus Güsten	*6 30*	*7 14*		*8 09*		*9 14*		*10 09*		*11 14*		*12 09*		*13 14*		*14 09*		*15 14*		*16 04*		*17 14*		*18 10*	*19 14*
Bus VGS Linie	410	410	420	410	420	410	420	410	420	410	420	410	420	410	420	410	420	410	420	410	420	410	420	410	410
Aschersleben Bahnhof	**6 38**	**7 20**		**8 20**		***9 20**		**10 20**		***1120**		**12 20**		***1320**		**14 20**		***1520**		**16 20**		***1720**		**18 20**	**19 17**
Walbeck	6 54	7 36		8 36		9 36		10 36		11 36		12 36		13 36		14 36		15 36		16 36		17 36		18 36	19 33
Hettstedt Busbahnhof	**7 08**	**7 47**	**8 20**	**8 47**	**9 20**	**9 47**	**10 20**	**10 47**	**11 20**	**11 47**	**12 20**	**12 47**	**13 20**	**13 47**	**14 20**	**14 47**	**15 20**	**15 47**	**16 20**	**16 47**	**17 20**	**17 47**	**18 20**	**18 47**	**19 48**
RE 335 aus Magdeburg		*7 19*				*9 19*				*11 19*				*13 19*				*15 19*				*17 19*		*18 23*	
Hettstedt Bahnhof	**7 10**	**7 49**	)	**8 49**	)	**9 49**	)	**10 49**	)	**11 49**	)	**12 49**	)	**13 49**	)	**14 49**	)	**15 49**	)	**16 49**	)	**17 49**	)	**18 49**	o
Siersleben	7 18	7 55	(	8 55	(	9 55	(	10 55	(	11 55	(	12 55	(	13 55	(	14 55	(	15 55	(	16 55	(	17 55	(	18 55	
Mansfeld Oberstadt	(	(	8 37	(	9 37	(	10 37	(	11 37	(	12 37	(	13 37	(	14 37	(	15 37	(	16 37	(	17 27	(	18 37	(	
RE 335 aus Magdeburg					*9 28*				*11 28*				*13 28*				*15 28*				*17 28*		*A1832*		
RB 337 aus Wippra			*A830*				*10 30*				*12 30*				*C1430*		*15 20*		*16 30*				*18 28*		
Klostermansfeld Bahnhof	)	)	**8 48**	)	**9 48**	)	**10 48**	)	**11 48**	)	**12 48**	)	**13 48**	)	**14 48**	)	**15 48**	)	**16 48**	)	**17 48**	)	**18 48**	)	
Helbra	(	(	8 53	(	9 53	(	10 53	(	11 53	(	12 53	(	13 53	(	14 53	(	15 53	(	16 53	(	17 53	(	18 53	(	
Hergisdorf	)	)	9 02	)	10 02	)	11 10	)	12 02	)	13 02	)	14 02	)	15 02	)	16 02	)		)	18 02	)	19 02	)	
Wimmelburg Center	(	(	9 09	(	10 09	(	11 17	(	12 09	(	13 09	(	14 09	(	15 09	(	16 09	(	17 09	(	18 09	(	19 09	(	
Lutherstadt Eisleben Bhf	**7 42**	**8 19**	**9 15**	**9 19**	**10 15**	**10 19**	**11 23**	**11 19**	**12 15**	**12 19**	**13 15**	**13 19**	**14 15**	**14 19**	**15 15**	**15 19**	**16 15**	**16 19**	**17 15**	**17 19**	**18 15**	**18 19**	**19 15**	**19 19**	
RB/RE 590 Lutherst Eisleben		*8 33*	*9 33*	*9 33*	*10 33*	*10 33*	*11 33*	*11 33*	*12 33*	*12 33*	*13 33*	*13 33*	*14 33*	*14 33*	*15 33*	*15 33*	*16 33*	*16 33*	*17 33*	*17 33*	*18 33*	*18 33*	*19 33*	*19 33*	
Sangerhausen		*8 54*	*9 52*	*9 52*	*10 54*	*10 54*	*11 52*	*11 52*	*12 54*	*12 54*	*13 52*	*13 52*	*14 54*	*14 54*	*15 52*	*15 52*	*16 54*	*16 54*	*17 52*	*17 52*	*18 54*	*18 54*	*19 52*	*19 52*	
Nordhausen		*9 28*	*10 20*	*10 20*	*11 28*	*11 28*	*12 20*	*12 20*	*13 28*	*13 28*	*14 20*	*14 20*	*15 28*	*15 28*	*16 20*	*16 20*	*17 28*	*17 28*	*18 20*	*18 20*	*19 28*	*19 28*	*20 19*	*20 19*	
RB/RE 590 Lutherst Eisleben	*8 22*	*8 39*	*9 18*	*9 39*	*10 22*	*10 22*	*11 39*	*11 39*	*12 39*	*A1239*	*C1318*	*13 49*	*14 39*	*A1439*	*15 39*	*15 39*	*16 39*	*A1639*	*C1718*	*17 39*	*18 39*	*A1839*	*19 18*	*19 39*	
Halle (Saale) Hbf	*8 51*	*9 18*	*9 48*	*10 18*	*10 51*	*10 51*	*12 18*	*12 18*	*13 18*	*A1318*	*C1348*	*14 28*	*15 18*	*A1518*	*16 18*	*16 18*	*17 18*	*A1718*	*C1748*	*18 18*	*19 18*	*A1918*	*19 48*	*20 18*	

Verkehrstage	A	A	A	A	tgl	tgl	A	A	tgl	tgl	A	A	tgl	tgl	A	A	tgl	tgl	A	tgl	tgl	tgl	A	tgl	tgl
RE/RB 590 Nordhausen	*5 43*	*6 23*	*6 23*	*7 37*	*7 37*	*8 23*	*8 23*	*9 37*	*9 37*	*10 23*	*10 23*	*11 37*	*11 37*	*12 23*	*12 23*	*13 37*	*13 37*	*14 23*	*14 23*	*15 37*	*15 37*	*16 23*	*16 23*	*17 37*	*B1823*
Sangerhausen	*6 19*	*6 58*	*6 58*	*8 04*	*8 04*	*8 58*	*8 58*	*10 04*	*10 04*	*10 58*	*10 58*	*12 04*	*12 04*	*12 57*	*12 57*	*14 04*	*14 04*	*14 57*	*14 57*	*16 04*	*16 04*	*16 57*	*16 57*	*18 04*	*B1858*
Lutherstadt Eisleben	*6 38*	*7 17*	*7 17*	*8 21*	*8 21*	*9 17*	*9 17*	*10 21*	*10 21*	*11 17*	*11 17*	*12 21*	*12 21*	*13 13*	*13 13*	*14 21*	*14 21*	*15 13*	*15 13*	*16 21*	*16 21*	*17 13*	*17 13*	*18 21*	*B1918*
RE/RB 590 Halle (Saale) Hbf	*5 35*	*7 04*	*7 04*	*8 04*	*8 04*	*9 04*	*9 04*	*10 04*	*10 04*	*11 04*	*11 04*	*12 04*	*12 04*	*13 04*	*13 04*	*14 04*	*14 04*	*15 04*	*15 04*	*16 04*	*16 04*	*17 04*	*17 04*	*18 04*	*19 04*
Lutherstadt Eisleben	*6 11*	*7 32*	*7 32*	*8 32*	*8 32*	*9 32*	*9 32*	*10 32*	*10 32*	*11 32*	*11 32*	*12 32*	*12 32*	*13 32*	*13 32*	*14 32*	*14 32*	*15 32*	*15 32*	*16 32*	*16 32*	*17 32*	*17 32*	*18 32*	*19 32*
Bus VGS Linie	410	410	420	410	420	410	420	410	420	410	420	410	420	410	420	410	420	410	420	410	420	410	420	420	410
Lutherstadt Eisleben Bhf	**6 43**	**7 43**	**7 40**	**8 43**	**8 40**	**9 43**	**9 40**	**10 43**	**10 40**	**11 43**	**11 40**	**12 58**	**12 40**	**13 43**	**13 40**	**14 43**	**14 40**	**15 43**	**15 40**	**16 43**	**16 40**	**17 43**	**17 40**	**18 40**	**19 43**
Wimmelburg Center	(	(	7 57	(	8 57	(	9 57	(	10 57	(	11 57	(	12 57	(	13 57	(	14 57	(	15 57	(	16 57	(	17 57	18 57	(
Hergisdorf	)	)	8 04	)	9 04	)	10 04	)	11 04	)	12 04	)	13 04	)	14 04	)	15 04	)	16 04	)	17 04	)	18 04	19 04	)
Helbra	(	(	8 13	(	9 13	(	10 13	(	11 13	(	12 21	(	13 13	(	14 13	(	15 13	(	16 13	(	17 13	(	18 13	19 13	(
Klostermansfeld Bahnhof	)	)	**8 18**	)	**9 18**	)	**10 18**	)	**11 18**	)	**12 26**	)	**13 18**	)	**14 18**	)	**15 18**	)	**16 18**	)	**17 18**	)	**18 18**	**19 18**	)
RE 335 nach Magdeburg			*8 37*				*10 37*				*12 37*				*14 37*				*16 37*				*18 37*		
RB 337 nach Wippra					*9 31*				*11 31*				*C1331*		*14 21*		*15 31*				*17 31*			*19 32*	
Mansfeld Oberstadt	(	(	8 29	(	9 29	(	10 29	(	11 29	(	12 37	(	13 29	(	14 29	(	15 29	)	16 29	)	17 29	(	18 29	19 29	(
Siersleben	7 08	8 08	(	9 08	(	10 08	(	11 08	(	12 08	(	13 23	(	14 08	(	15 08	(	16 08	(	17 08	(	18 08	(	(	20 08
Hettstedt Bahnhof	**7 14**	**8 14**	)	**9 14**	)	**10 14**	)	**11 14**	)	**12 14**	)	**13 29**	)	**14 14**	)	**15 14**	)	**16 14**	)	**17 14**	)	**18 14**	)	)	**20 14**
RE 335 nach Magdeburg		*8 46*				*10 46*				*12 46*				*14 46*				*16 46*				*18 46*			*20 46*
Hettstedt Busbahnhof	**7 17**	**8 17**	**8 48**	**9 17**	**9 48**	**x1017**	**10 48**	**11 17**	**11 48**	**x1217**	**12 56**	**13 32**	**13 48**	**x1417**	**14 48**	**15 17**	**15 48**	**X1617**	**16 48**	**17 17**	**17 48**	**x1817**	**18 48**	**19 48**	**C2017**
Walbeck	7 27	8 27	o	9 27	o	10 27	o	11 27	o	12 27	o	13 42	o	14 27	o	15 27	o	16 27	o	17 27	o	18 27	o	o	C2027
Aschersleben Bahnhof	**7 43**	**8 43**		**9 43**		**10 43**		**11 43**		**12 43**		**13 58**		**14 43**		**15 43**		**16 43**		**17 43**		**18 43**			**C2045**
RB 334/335 nach Güsten	*7 47*	*8 49*		*9 47*		*10 49*		*11 47*		*12 49*				*14 49*		*15 47*		*16 49*		*17 47*		*18 49*			

* Abfahrt in Aschersleben an C jeweils 3 Minuten früher, ab Hettstedt gleicher Plan

x Abfahrt in Hettstedt Busbahnhof an C jeweils 1 Minute früher

Ergänzender Busverkehr Aschersleben - Hettstedt - /Klostermansfeld - Mansfeld - Sangerhausen

und zurück **Auszug** ab 25.08.2013

Verkehrstage	A	A	tägl	A	tägl	A	A	tägl	A
VGS-Linie 410	**F**	**S**							
Aschersleben Bahnhof	**5 24**	**5 24**	**A7 20**	**9 20**	**x1120**	**S1220**	**14 20**	**x1520**	**17 20**
Hettstedt Busbahnhof	**5 45**	**5 45**	**A7 45**	**9 45**	**11 47**	**S1245**	**14 47**	**15 45**	**17 47**
VGS-Linie 426	u	u	u	u	u	u	u	u	u
Hettstedt Busbahnhof	**6 16**	**6 16**	**8 16**	**10 16**	**12 16**	**13 16**	**14 57**	**16 16**	**18 16**
Großörner Mansfelder Str	6 24	6 24	8 24	10 24	12 24	13 24	15 05	16 24	18 24
Leimbach Brücke	6 31	6 31	8 31	10 31	12 31	13 31	15 12	16 31	18 31
Mansfeld Oberstadt	6 33	6 33	8 33	10 33	12 33	13 33	15 14	16 33	18 33
Bus 420 Eisleben Bahnhof			*A740*	*9 40*		*12 40*		*A1540*	*17 40*
Klostermansfeld Bahnhof			*A818*	*10 18*		*13 18*		*A1618*	*18 18*
Mansfeld Schloß			*A827*	*10 27*		*13 27*		*A1627*	*18 27*
Mansfeld Oberstadt			*A829*	*10 29*		*13 29*		*A1629*	*18 29*
Mansfeld Oberstadt	6 33	6 33	8 33	10 33	12 33	13 33	15 14	16 33	18 33
Siebigerode	6 40	6 40	8 40	10 40	12 40	13 40	15 21	16 40	18 40
Annarode	6 43	6 43	8 43	10 43	12 43	13 43	15 24	16 43	18 43
Riestedt Schule	6 58	7 01	8 58	10 58	12 58	13 58	15 35	16 58	18 58
Sangerhausen Bahnhof	**7 11**	**7 28**	**9 11**	**11 11**	**13 11**	**14 11**	**15 52**	**17 11**	**19 11**
RE/RB 590 Sangerhausen		*8 04*			*A1329*	*14 57*	*16 04*	*A1720*	*Fr1919*
Halle (Saale) Hbf		*8 51*			*A1429*	*15 48*	*16 51*	*A1818*	*Fr2018*
RE/RB 590 Sangerhausen	*7 28*	*7 53*	*9 53*	*11 53*	*A1339*	*14 55*		*A1739*	*19 53*
Nordhausen	*8 01*	*8 20*	*10 20*	*12 20*	*A1412*	*15 28*		*A1812*	*20 19*

x Abfahrt in Aschersleben an C jeweils 3 Minuten früher

Verkehrstage	A	C	A	A	A	F + C	A	A	tägl	A
VGS-Linie 426					**S**		**F/S***			
RE/RB 590 Nordhausen		*8 23*			*12 23*	*12 23*		*15 09*	*16 23*	*18 23*
Sangerhausen		*8 56*			*12 56*	*12 56*		*15 42*	*16 56*	*18 56*
RE/RB 590 Halle (Saale) Hbf	*6 28*	*8 04*			*12 04*	*12 04*		*14 34*	*W1604*	*18 04*
Sangerhausen	*7 22*	*8 54*			*12 54*	*12 54*		*15 38*	*W1654*	*18 54*
Sangerhausen Bahnhof	**7 55**	**9 16**	**9 55**	**11 55**	**13 12**	**13 16**	**14 55**	**15 55**	**17 16**	**19 16**
Riestedt Schule	8 11	9 32	10 11	12 11	13 32	13 32	15 11	16 11	17 32	19 32
Annarode	8 22	9 43	10 22	12 22	13 43	13 43	15 22	16 22	17 43	19 43
Siebigerode	8 25	9 46	10 25	12 25	13 46	13 46	15 25	16 25	17 46	19 46
Mansfeld Oberstadt	8 32	9 53	10 32	12 32	13 53	13 53	15 32	16 32	17 53	19 53
Bus 420 Mansfeld Oberstadt	*8 37*		*10 37*	*12 37*	*14 22*	*14 37*	*15 37*	*16 37*		
Mansfeld Schloß	*8 39*		*10 39*	*12 39*	*14 24*	*14 39*	*15 39*	*16 39*		
Klostermansfeld Bahnhof	*8 48*		*10 48*	*12 48*	*14 33*	*14 48*	*15 48*	*16 48*		
Lutherst Eisleben Bahnhof	*9 15*		*11 23*	*13 15*	*15 00*	*15 15*	*16 15*	*17 15*		
Mansfeld Oberstadt	8 32	9 53	10 32	12 32	13 53	13 53	15 32	16 32	17 53	19 53
Leimbach Brücke	8 35	9 56	10 35	12 35	12 56	12 56	15 35	16 35	17 56	19 56
Großörner Mansfelder Str	8 41	10 02	10 41	12 41	14 02	14 02	15 41	16 41	18 02	20 02
Hettstedt Busbahnhof	**8 51**	**10 12**	**10 51**	**12 51**	**14 12**	**14 12**	**15 51**	**16 51**	**18 12**	**20 12**
VGS-Linie 410	u	u	u		u	u	u	u	u	
Hettstedt Busbahnhof	**9 17**	**10 16**	**11 17**		**14 17**	**14 16**	**16 17**	**17 17**	**18 16**	
Aschersleben Bahnhof	**9 43**	**10 43**	**11 43**		**14 43**	**14 43**	**16 43**	**17 43**	**18 43**	

F + C Bus verkehrt in den Ferien sowie Samstag und Sonn- und Feiertag

Ergänzender Busverkehr Lutherstadt Eisleben - Blankenheim - Sangerhausen

und zurück **Auszug** ab 25.08.2013

Verkehrstage	**Montag bis Freitag**									
VGS-Linien 470 und 471	**S**	**F**			470					
RB 590 Halle (Saale) Hbf	*5 35*	*5 35*	*6 44*	*7 34*	*9 04*		*11 34*	*13 34*	*15 34*	*17 34*
Lutherstadt Eisleben	*6 11*	*6 11*	*7 24*	*8 14*	*9 33*		*12 14*	*14 14*	*16 14*	*18 14*
Lutherstadt Eisleben Bhf	**6 25**	**6 30**	**7 30**	**8 30**	**9 41**	**10 30**	**12 30**	**14 30**	**16 30**	**18 30**
Eisleben Plan	6 30	6 35	7 35	8 35	(	10 35	12 35	14 35	16 35	18 35
Wimmelburg Center	6 41	6 46	7 46	8 46	)	10 46	12 46	14 46	16 46	18 46
Blankenheim	6 57	6 54	7 57	8 57	(	10 57	12 57	14 57	16 57	18 57
Emseloh	7 01	6 58	8 01	9 01	)	11 01	13 01	15 01	17 01	19 01
Riestedt Schule	7 05	7 02	8 05	9 05	10 17	11 05	13 05	15 05	17 05	19 05
Sangerhausen Bahnhof	**7 20**	**7 14**	**8 19**	**9 19**	**10 30**	**11 19**	**13 19**	**15 19**	**17 19**	**19 19**
RB 590 Sangerhausen	*7 28*	*7 28*	*8 55*	*9 53*	*10 55*	*11 53*	*13 39*	*15 39*	*17 39*	*19 53*
Nordhausen	*8 01*	*8 01*	*9 28*	*10 20*	*11 28*	*12 20*	*14 12*	*16 12*	*18 12*	*20 19*
RB 595 Sangerhausen	*7 49*	*7 49*	*8 38*	*9 49*	*10 38*	*11 49*	*13 49*	*15 49*	*17 49*	*19 49*
Erfurt Hbf	*8 47*	*8 47*	*9 44*	*10 47*	*11 44*	*12 47*	*14 47*	*16 47*	*18 47*	*20 47*

470 Fahrten der Linie 470 auch um 7.41, 11.41, S13.41 und 15.41 Uhr

Verkehrstage	**Montag bis Freitag**									
VGS-Linien 470 und 471			**S/F***		470		**S/F***		**S**	
RB 590 Nordhausen	*4 21*	*5 30*	*6 23*	*8 23*	*9 37*	*10 23*	*12 23*	*14 23*	*15 09*	*16 23*
Sangerhausen	*4 54*	*5 58*	*6 56*	*8 56*	*10 03*	*10 56*	*12 56*	*14 56*	*15 42*	*16 56*
RB 595 Erfurt Hbf		*5 06*			*9 16*				*14 15*	
Sangerhausen		*6 08*			*10 16*				*15 19*	
Sangerhausen Bahnhof	**5 20**	**6 20**	**7 18**	**9 20**	**10 30**	**11 20**	**13 18**	**15 20**	**15 49**	**17 20**
Riestedt Schule	5 36	6 36	7 34	9 36	10 45	11 36	13 34	15 36	16 07	17 36
Emseloh	5 40	6 40	7 38	9 40	(	11 40	13 38	15 40	16 11	17 40
Blankenheim	5 45	6 45	7 43	9 45	)	11 45	13 43	15 45	16 16	17 45
Wimmelburg Center	5 51	6 56	7 55	9 56	(	11 56	13 51	15 56	o	17 56
Lutherst Eisleben Bahnhof	**5 58**	**7 03**	**8 02**	**10 03**	**11 22**	**12 03**	**13 58**	**16 03**		**18 03**
RB 590 Lutherstadt Eisleben	*6 18*	*7 18*	*8 22*	*10 22*	*11 39*	*12 22*	*14 22*	*16 22*		*18 22*
Halle (Saale) Hbf	*6 51*	*7 48*	*8 51*	*10 51*	*12 18*	*12 51*	*14 51*	*16 51*		*18 51*
Eisleben Plan	6 03	7 08	8 07	10 08	11 28	12 08	14 03	16 08		18 08

470 Fahrten der Linie 470 über Holdenstedt auch um S7.35, 8.30, S12.30 und F14.30/S14.38 Uhr

Bis 27.05.2014 Sperrung der Strecke von Roßlau bis Dessau mit SEV-Busverkehr

Verkehrstage	C	A	A	C	A	A	A	tgl	A	tgl	C	A	tgl	tgl	tgl	tgl	tgl	tgl	tgl	tgl	tgl	tgl	A	C
RE Berlin Hbf	*22 41*									*5 11*	*5 15*		*A615*	*7 15*		*A815*	*9 15*		*A1015*	*11 15*		*A1215*	*13 15*	*13 15*
Berlin Zoologischer Garten	*22 47*									*5 17*	*5 21*		*A621*	*7 21*		*A821*	*9 21*		*A1021*	*11 21*		*A1221*	*13 21*	*13 21*
Berlin-Wannsee											*5 34*		*A634*	*7 34*		*A834*	*9 34*		*A1034*	*11 34*		*A1234*	*13 34*	*13 34*
Dessau Hbf											*6 50*		*A750*	*8 51*		*A950*	*10 51*		*A1150*	*12 51*		*A1350*	*14 51*	*14 51*
RB Falkenberg (Elster)									*5 22*		*Sa522*		*A624*	*7 24*			*9 24*					*12 24*		
Lutherstadt Wittenberg								*5 08*	*6 11*		*Sa611*	*6 45*	*7 11*	*8 11*		*9 11*	*10 11*		*11 11*	*12 11*		*13 11*	*14 11*	*14 11*
Dessau Hbf								*5 46*	*6 46*		*Sa646*	*7 17*	*7 46*	*8 46*		*9 46*	*10 46*		*11 46*	*12 46*		*13 46*	*14 46*	*14 46*
Dessau Hbf			**4 19**	**4 54**			**5 22**	**6 00**	**6 51**		**7 12**	**7 32**	**8 00**	**8 58**		**10 00**	**10 58**		**12 00**	**12 58**		**14 00**	**14 58**	**14 58**
Köthen	über		4 51	5 20			5 50	6 33	7 20	über	7 35	7 53	8 33	9 20		10 33	11 20		12 33	13 20		14 33	15 20	15 10
Bernburg	Magde-	4 32	5 12	5 42			6 09	6 53	7 42	Magde-	7 56	8 12	8 53	9 42		10 53	11 42		12 53	13 42		14 53	15 42	15 42
Ilberstedt	burg	4 38	5 18	5 48			|	6 59	7 48	burg	8 02	8 19	8 59	9 48		10 59	11 48		12 59	13 48		14 59	15 48	15 48
Güsten		**4 42**	**5 22**	**5 52**			**6 18**	**7 03**	**7 53**		**8 06**	**8 22**	**9 03**	**9 53**		**11 03**	**11 53**		**13 03**	**13 53**		**15 03**	**15 53**	**15 53**
RE 335 Güsten							*6 58*					*8 58*										*A1541*		
Sandersleben							*7 11*					*9 11*										*A1554*		
Sangerhausen							*7 47*					*9 47*										*A1629*		
RE/RB 335 Güsten			*5 41*				*6 35*		*7 59*				*9 07*	*9 59*		*11 07*	*11 59*		*13 07*	*13 59*		*15 07*	*15 59*	*15 59*
Staßfurt			*5 48*				*6 43*		*8 06*				*9 13*	*10 06*		*11 13*	*12 06*		*13 13*	*14 06*		*15 13*	*16 06*	*16 06*
Magdeburg Hbf			*6 25*				*7 17*		*8 40*				*9 40*	*10 40*		*11 40*	*12 40*		*13 40*	*14 40*		*15 40*	*16 40*	*16 40*
RE/RB 335 Magdeburg Hbf	**0 43**	*3 51*			**5 12**			*6 12*		**7 12**			*8 26*		**9 12**	*10 26*		**11 12**	*12 26*		**13 12**	*14 26*	
Staßfurt	1 18	*4 23*			5 50			*6 51*		7 50			*8 53*		9 50	*10 53*		11 50	*12 53*		13 50	*14 53*	
Güsten	**1 24**	*4 31*			**5 56**			*6 58*		**7 56**			*8 58*		**9 56**	*10 58*		**11 56**	*12 58*		**13 56**	*14 58*	
Güsten	**1 25**	**4 43**	**5 22**	**5 53**	**5 57**		**6 19**	**7 03**		**7 57**	**8 09**	**8 23**	**9 03**		**9 57**	**11 03**		**11 57**	**13 03**		**13 57**	**15 03**	**15 53**
Giersleben	1 29	4 47	5 26	5 56	6 01		6 23	7 07		8 01	8 13	|	9 07		10 01	11 07		12 01	13 07		14 01	15 07	15 56
Schierstedt	1 33	4 50	5 29	6 00	6 05		6 26	7 10		8 05	8 17	|	9 10		10 05	11 10		12 05	13 10		14 05	15 10	16 00
Aschersleben	**1 37**	**4 54**	**5 33**	**6 04**	**6 09**		**6 30**	**7 14**		**8 09**	**8 21**	**8 31**	**9 14**		**10 09**	**11 14**		**12 09**	**13 14**		**14 09**	**15 14**	**16 04**
RE/HEX 330 Aschersleben		*5 00*			*6 15*		*6 35*	*A7 30*			*8 35*	*8 35*	*9 18*		*10 35*	*11 18*		*12 35*	*13 18*		*14 35*	*15 23*	*16 23*
Gatersleben		*5 14*			*6 30*		*6 46*	*A7 44*			*8 46*	*8 46*	*9 32*		*10 46*	*11 32*		*12 46*	*13 32*		*14 46*	*15 37*	*16 37*
Halberstadt		*5 29*			*6 44*		*6 57*	*A7 57*			*8 57*	*8 57*	*9 47*		*10 57*	*11 47*		*12 57*	*13 47*		*15 00*	*15 52*	*16 52*
Wernigerode		*5 54*					*7 17*	*A8 21*			*9 17*	*9 17*	*10 21*		*11 17*	*12 21*		*13 17*	*14 21*		*15 17*	*16 21*	*17 17*
Bus 318 Aschersleben Bhf					*6 22*			*7 47*				*8 47*	*9 47*		*A1047*	*11 47*		*A1247*	*13 39*		*A1445*	*15 47*	*16 47*
Meisdorf Hauptstraße					*(*			*8 14*				*9 12*	*10 14*		*A1112*	*12 14*		*A1314*	*14 06*		*A1515*	*16 14*	*17 12*
Ballenstedt Westbahnhof					*6 53*			*8 27*				*9 27*	*10 27*		*A1127*	*12 27*		*A1327*	*14 19*		*A1530*	*16 27*	*17 27*
Gernrode Rathenaustraße					*7 04*			*8 38*				*9 38*	*10 38*		*A1138*	*12 38*		*A1338*	*14 30*		*A1541*	*16 38*	*17 38*
Quedlinburg Bahnhof					*7 20*			*8 54*				*9 54*	*10 54*		*A1154*	*12 54*		*A1354*	*14 46*		*A1557*	*16 54*	*17 54*
Bus 100 Aschersleben Bhf			*6 05*				*7 15*	*A745*					*9 45*		*A1045*			*12 45*	*S1345*		*14 45*	*A1545*	*16 45*
Hoym Markt			*6 22*				*7 42*	*A810*					*10 11*		*A1110*			*13 11*	*S1408*		*15 10*	*A1610*	*17 11*
Quedlinburg Bahnhof			*6 35*				*o*	*A823*					*10 24*		*A1123*			*13 24*	*o*		*15 23*	*A1623*	*17 24*
Bus 410 Aschersleben Bhf							*6 38*	*A720*		*A820*			*x9 20*		*A1020*	*x1120*		*S1220*	*x1320*		*A1420*	*x1520*	*16 20*
Hettstedt Busbahnhof							*7 05*	*A747*		*A847*			*9 47*		*A1047*	*11 47*		*S1247*	*13 47*		*A1447*	*15 47*	*16 47*

Diese Tabelle enthält alle Züge zwischen Güsten und Aschersleben und die Linienbusse im Dreieck Aschersleben-Staßfurt-Güsten

x Abfahrt Sa und SoF 3 Min früher

Verkehrstage	C	A	tgl	tgl	tgl	tgl	tgl	tgl	tgl	tgl	tgl	tgl	tgl
RE Berlin Hbf			*A1415*	*15 15*		*A1615*	*17 15*		*A1815*		*19 15*	*20 41*	*21 15*
Berlin Zoologischer Garten			*A1421*	*15 21*		*A1621*	*17 21*		*A1821*		*19 21*	*20 47*	*21 21*
Berlin-Wannsee			*A1434*	*15 34*		*A1634*	*17 34*		*A1834*		*19 34*		*21 34*
Dessau Hbf			*A1550*	*16 51*		*A1750*	*18 51*		*A1950*		*20 51*		*22 51*
RB Falkenberg (Elster)				*15 24*			*17 24*		*A1824*		*19 24*		*21 24*
Lutherstadt Wittenberg			*15 11*	*16 11*		*17 11*	*18 11*		*19 11*		*20 11*		*22 11*
Dessau Hbf			*15 46*	*16 46*		*17 46*	*18 46*		*19 46*		*20 46*		*22 46*
Dessau Hbf			**16 00**	**16 58**		**18 00**	**18 58**		**20 00**		**21 12**		**23 12**
Köthen			16 33	17 20		18 33	19 20		20 33		21 35	über	23 35
Bernburg			16 53	17 42		18 53	19 42		20 53		21 56	Magde-	23 56
Ilberstedt			16 59	17 48		18 59	19 48		20 59		22 02	burg	0 02
Güsten			**17 03**	**17 53**		**19 03**	**19 53**		**21 03**		**22 06**		**0 06**
RE 335 Güsten				*A1803*									
Sandersleben				*A1816*									
Sangerhausen				*A1902*									
RE/RB 335 Güsten			*17 07*	*17 59*		*19 07*	*19 59*		*21 07*				
Staßfurt			*17 13*	*18 06*		*19 13*	*20 06*		*21 13*				
Magdeburg Hbf			*17 40*	*18 40*		*19 40*	*20 40*		*21 40*				
RE/RB 335 Magdeburg Hbf	**15 12**	**15 34**	*16 26*		**17 12**	*18 26*		**19 12**	*20 26*	**21 12**		**22 50**	
Staßfurt	15 50	16 07	*16 53*		17 50	*18 53*		19 50	*20 53*	21 50		23 32	
Güsten	**15 56**	**16 14**	*16 58*		**17 56**	*18 58*		**19 56**	*20 58*	**21 56**		**23 39**	
Güsten	**15 57**	**16 14**	**17 03**		**17 59**	**19 03**		**19 57**	**21 03**	**21 57**	**22 09**	**23 39**	**0 07**
Giersleben	16 01	16 18	17 07		18 03	19 07		20 01	21 07	22 01	22 13	23 43	0 11
Schierstedt	16 05	16 22	17 10		18 06	19 10		20 05	21 10	22 05	22 17	23 47	0 15
Aschersleben	**16 09**	**16 26**	**17 14**		**18 10**	**19 14**		**20 09**	**21 14**	**22 09**	**22 21**	**23 51**	**0 19**
RE/HEX 330 Aschersleben	*16 36*	*16 36*	*17 18*		*18 35*	*19 18*		*20 55*	*21 53*			*23 58*	
Gatersleben	*16 46*	*16 46*	*17 32*		*18 46*	*19 32*		*21 05*	*22 08*			*0 13*	
Halberstadt	*16 57*	*16 57*	*17 47*		*18 57*	*19 47*		*21 16*	*22 22*			*0 27*	
Wernigerode	*17 17*	*17 17*	*18 22*		*19 17*	*20 21*		*21 32*	*22 53*			*0 49*	
Bus 318 Aschersleben Bhf			*17 47*		*A1847*	*19 47*			*21 22*				
Meisdorf Hauptstraße			*18 14*		*A1912*	*20 14*			*21 49*				
Ballenstedt Westbahnhof			*18 27*		*A1927*	*20 27*			*22 02*				
Gernrode Rathenaustraße			*18 38*		*A1938*	*20 38*			*22 13*				
Quedlinburg Bahnhof			*18 54*		*A1954*	*20 54*			*22 29*				
Bus 100 Aschersleben Bhf	*16 45*	*16 45*	*A1745*			*A1945*							
Hoym Markt	*17 11*	*17 11*	*A1802*			*A2002*							
Quedlinburg Bahnhof	*17 24*	*17 24*	*A1815*			*A2015*							
Bus 410 Aschersleben Bhf			*x1720*		*A1820*	*C1917*		*A2020*					
Hettstedt Busbahnhof			*17 47*		*A1847*	*C1947*		*A2048*					

Hinweise

Stundentakt Dessau - Aschersleben: Alle 2 Std U in Güsten

Weitere Verknüpfungen im Dreieck Aschersleben - Güsten - Sandersleben siehe vorstehende Tabelle 335.

Busverkehr zwischen Staßfurt und Aschersleben Bahnhof

KVS Salzlandkreis	A	A	A	A	A	A
Linie	153	146	146	146	153	153
Staßfurt Bahnhof	5 53	6 50	9 00	10 20	11 18	14 33
Neundorf	6 02	7 01	9 11	10 31	11 27	14 42
Aschersleben Busbf	6 20	7 17	9 29	10 47	11 45	15 00

	A	A	A	SoF	SoF
Linie	153	146	153	153	153
Staßfurt Bahnhof	15 30	16 30	17 33	14 30	16 50
Neundorf	15 38	16 41	17 42	14 39	16 59
Aschersleben Busbf	15 56	16 57	18 00	14 57	17 17

Busverkehr zwischen Bernburg und Güsten Bahnhof

KVS Salzlandkreis	A	A	A	A	A	A
Linie	111	111	111	111	111	111
Bernburg Bahnhof	6 49	9 13	12 20	13 55	14 55	15 40
Ilberstedt	7 13	9 37	12 40	14 15	15 15	16 00
Güsten Bahnhof	7 21	9 45	12 48	14 23	15 23	16 08
RE nach Sangerhsn			*12 58*	*14 58*	*15 41*	

Busverkehr zwischen Güsten Bahnhof und Staßfurt

KVS Salzlandkreis	A	A	A	A	A	A
Linie	155	155	155	155	111	155
Güsten Bahnhof	5 39	6 54	8 54	11 22	12 48	14 19
Rathmannsdorf	5 47	7 02	9 01	11 30	13 03	14 27
Staßfurt Bahnhof	5 55	7 10	9 20	11 38	13 13	14 35

	A	
Linie	111	Ab Güsten Bürgerhaus
Güsten Bahnhof	14 23	auch A1243, A1511, A1558,
Rathmannsdorf	14 38	A1703 und A1908 nach
Staßfurt Bahnhof	14 48	Staßfurt Bahnhof

Diese Tabelle enthält alle Züge zwischen Güsten und Aschersleben und die Linienbusse im Dreieck Aschersleben-Staßfurt-Güsten

x Abfahrt Sa und SoF 3 Min früher

Verkehrstage	tgl	A	A	A	C	C	A	A	tgl	C	A	A	tgl	tgl	tgl	tgl	tgl	tgl	tgl	tgl	tgl	tgl	A
Bus 318 Quedlinburg Bhf								*5 02*		*6 02*			*A702*	*8 02*		*A902*	*10 02*			*12 02*		*A1312*	*14 02*
Gernrode Rathenaustraße								*5 17*		*6 17*			*A717*	*8 17*		*A917*	*10 17*			*12 17*		*A1327*	*14 17*
Ballenstedt Westbahnhof								*5 30*		*6 30*			*A730*	*8 30*		*A930*	*10 30*		*A1130*	*12 30*		*A1340*	*14 30*
Meisdorf Hauptstraße								*5 43*		*6 43*			*A743*	*8 43*		*A945*	*10 43*		*A1145*	*12 43*		*A1355*	*14 43*
Aschersleben Bahnhof								*6 11*		*7 11*			*A811*	*9 11*		*A1009*	*11 11*		*A1209*	*13 11*		*A1419*	*15 11*
Bus 100 Quedlinburg Bhf											*6 40*			*A835*			*10 35*		*A1135*			*13 35*	
Hoym Markt									*A610*		*6 53*		*A745*	*A848*			*10 48*		*A1148*			*13 48*	
Aschersleben Bahnhof									*A634*		*7 12*		*A809*	*A915*			*11 15*		*A1215*			*14 15*	
Bus 410 Hettstedt Busbhf									*A617*		*7 17*		*A817*	*A917*		*x1017*	*A1117*		*x1217*			*x1417*	*A1517*
Aschersleben Bahnhof									*A643*		*7 43*		*A843*	*A943*		*10 43*	*A1143*		*12 43*			*14 43*	*A1543*
RE/HEX 330 Wernigerode									*5 39*	*6 34*	*6 45*		*W738*	*8 43*		*9 38*	*10 43*		*11 38*	*12 43*		*13 38*	*14 43*
Halberstadt	*W339*		*4 36*			*5 17*	*5 17*		*6 03*	*6 52*	*7 02*		*8 13*	*9 02*		*10 13*	*11 02*		*12 13*	*13 02*		*14 03*	**15 03**
Gatersleben	*W351*		*4 51*			*5 33*	*5 33*		*6 17*	*7 06*	*7 13*		*8 28*	*9 12*		*10 28*	*11 12*		*12 28*	*13 12*		*14 18*	15 18
Aschersleben	*W404*		*5 05*			*5 46*	*5 47*		*6 36*	*7 20*	*7 24*		*8 42*	*9 24*		*10 42*	*11 24*		*12 42*	*13 24*		*14 32*	**15 33**
Aschersleben	**4 33**	**4 47**	**5 15**	**5 29**	**5 47**	**5 58**	**5 58**	**6 23**	**6 49**	**7 45**	**7 47**		**8 49**	**9 47**		**10 49**	**11 47**		**12 49**	**13 47**		**14 49**	**15 37**
Schierstedt	4 37	4 51	5 19	5 33	5 51	I	I	6 27	6 53	7 49	7 51		8 53	9 51		10 53	11 51		12 53	13 51		14 53	15 41
Giersleben	4 40	4 54	5 22	5 37	5 54	6 05	6 05	6 31	6 56	7 52	7 54		8 56	9 54		10 56	11 54		12 56	13 54		14 56	15 44
Güsten	**4 44**	**4 58**	**5 26**	**5 40**	**5 58**	**6 08**	**6 08**	**6 34**	**7 00**	**7 56**	**7 58**		**9 00**	**9 58**		**11 00**	**11 58**		**13 00**	**13 58**		**15 00**	**15 48**
RE/RB 335 Güsten		**4 59**		**5 41**	**5 59**			**6 35**	*7 07*	**7 59**	**7 59**		*9 07*	**9 59**		*11 07*	**11 59**		*13 07*	**13 59**		*15 07*	
Staßfurt		5 06		5 48	6 06			6 43	*7 13*	8 06	8 06		*9 13*	10 06		*11 13*	12 06		*13 13*	14 06		*15 13*	
Magdeburg Hbf		**5 40**		**6 25**	**6 40**			**7 17**	*7 40*	**8 40**	**8 40**		*9 40*	**10 40**		*11 40*	**12 40**		*13 40*	**14 40**		*15 40*	
RE 335 Sangerhausen							*5 10*																*14 18*
Sandersleben							*5 51*																*14 53*
Güsten							*6 03*																*15 06*
RE/RB 335 Magdeburg Hbf	*3 57*						*5 12*		*6 12*	*7 12*		*7 12*	*8 26*		*9 12*	*10 26*		*11 12*	*12 26*		*13 12*	*14 26*	
Staßfurt	*4 30*						*5 50*		*6 51*	*7 50*		*7 50*	*8 53*		*9 50*	*10 53*		*11 50*	*12 53*		*13 50*	*14 53*	
Güsten	*4 38*						*5 56*		*6 58*	*7 56*		*7 56*	*8 58*		*9 56*	*10 58*		*11 56*	*12 58*		*13 56*	*14 58*	
Güsten	**4 44**		**5 27**			**6 09**	**6 09**		**7 02**	**8 02**		**8 02**	**9 02**		**10 02**	**11 02**		**12 02**	**13 02**		**14 02**	**15 02**	**15 50**
Ilberstedt	4 48		5 30			I	I		7 06	8 06		8 06	9 06		10 06	11 06		12 06	13 06		14 06	15 06	15 53
Bernburg	4 55		5 38			6 18	6 18		7 12	8 12		8 12	9 12		10 12	11 12		12 12	13 12		14 12	15 12	16 00
Köthen	5 17		6 00			6 38	6 38		7 35	8 34		8 34	9 35		10 34	11 35		12 34	13 35		14 34	15 35	16 22
Dessau Hbf	**5 42**		**6 28**			**7 03**	**7 06**		**7 58**	**8 56**		**8 56**	**9 58**		**10 56**	**11 58**		**12 56**	**13 58**		**14 56**	**15 58**	**16 56**
RE Dessau Hbf	*A609*					*7 09*	*7 09*		*A810*	*9 09*		*9 09*	*A1010*		*11 09*	*A1210*		*13 09*	*A1410*		*15 09*	*A1610*	*17 09*
Berlin-Wannsee	*A727*		Bis 27.5.2014			*8 27*	*8 27*		*A927*	*10 27*		*10 27*	*A1127*		*12 27*	*A1327*		*14 27*	*A1527*		*16 27*	*A1727*	*18 27*
Berlin Zoologischer Garten	*A740*		SEV Dessau -			*8 40*	*8 40*		*A940*	*10 40*		*10 40*	*A1140*		*12 40*	*A1340*		*14 40*	*A1540*		*16 40*	*A1740*	*18 40*
Berlin Hbf	*A745*		Roßlau mit			*8 45*	*8 45*		*A945*	*10 45*		*10 45*	*A1145*		*12 45*	*A1345*		*14 45*	*A1545*		*16 45*	*A1745*	*18 45*
RB Dessau Hbf	*A554*		geänderten			*7 14*	*7 14*		*8 14*	*9 14*		*9 14*	*10 14*		*11 14*	*12 14*		*13 14*	*14 14*		*15 14*	*16 14*	*17 14*
Lutherstadt Wittenberg	*A625*		Fahrzeiten			*7 50*	*7 50*		*8 50*	*9 50*		*9 50*	*10 50*		*11 50*	*12 50*		*13 50*	*14 50*		*15 50*	*16 50*	*17 50*
Falkenberg (Elster)						*8 36*	*8 36*						*11 36*					*14 36*			*16 36*	*A1744*	*18 36*

Diese Tabelle enthält alle Züge zwischen Aschersleben und Güsten und die Linienbusse im Dreieck Aschersleben-Staßfurt-Güsten

x Sa und SoF eine Minute früher ab

Verkehrstage	tgl	C	tgl	tgl	tgl	tgl	tgl	tgl	tgl	tgl	tgl
Bus 318 Quedlinburg Bhf	*14 02*		*A1502*	*16 02*		*A1702*	*18 02*				*20 02*
Gernrode Rathenaustraße	*14 17*		*A1517*	*16 17*		*A1717*	*18 17*				*20 17*
Ballenstedt Westbahnhof	*14 30*		*A1530*	*16 30*		*A1740*	*18 30*				*20 30*
Meisdorf Hauptstraße	*14 43*		*A1545*	*16 43*		*A1745*	*18 43*				*20 43*
Aschersleben Bahnhof	*15 11*		*A1609*	*17 11*		*A1809*	*19 11*				*21 11*
Bus 100 Quedlinburg Bhf			*15 35*	*A1635*		*17 35*	*A1835*				*A2035*
Hoym Markt			*15 48*	*A1648*		*17 48*	*A1848*				*A2048*
Aschersleben Bahnhof			*16 15*	*A1715*		*18 15*	*A1915*				*A2107*
Bus 410 Hettstedt Busbhf	*A1517*		*x1617*	*A1717*		*x1817*	*A1917*		*C2016*		
Aschersleben Bahnhof	*A1543*		*16 43*	*A1743*		*18 43*	*A1953*		*C2043*		
RE/HEX 330 Wernigerode	*14 43*		*15 38*	*16 43*		*17 38*	*18 43*		*19 38*		*20 43*
Halberstadt	*14 59*		*16 03*	*17 02*		*18 01*	*19 02*		*20 13*		*21 09*
Gatersleben	*15 09*		*16 18*	*17 12*		*18 18*	*19 12*		*20 28*		*21 20*
Aschersleben	*15 21*		*16 32*	*17 24*		*18 32*	*19 24*		*20 42*		*21 31*
Aschersleben	**15 47**		**16 49**	**17 47**		**18 49**	**19 47**		**20 46**		**21 45**
Schierstedt	15 51		16 53	17 51		18 53	19 51		20 50		21 49
Giersleben	15 54		16 56	17 54		18 56	19 54		20 53		21 52
Güsten	**15 58**		**17 00**	**17 58**		**19 00**	**19 58**		**20 57**		**21 56**
RE/RB 335 Güsten	**15 59**		*17 07*	**17 59**		*19 07*	**19 59**		*21 07*		**21 59**
Staßfurt	16 06		*17 13*	18 06		*19 13*	20 06		*21 13*		22 06
Magdeburg Hbf	**16 40**		*17 40*	**18 40**		*19 40*	**20 40**		*21 40*		**22 47**
RE 335 Sangerhausen										*20 18*	
Sandersleben										*20 53*	
Güsten										*21 06*	
RE/RB 335 Magdeburg Hbf		*15 12*	*16 26*		*17 12*	*18 26*		*19 12*		*20 26*	*21 12*
Staßfurt		*15 50*	*16 53*		*17 50*	*18 53*		*19 50*		*20 53*	*21 50*
Güsten		*15 56*	*16 58*		*17 56*	*18 58*		*19 56*		*20 58*	*21 56*
Güsten		**16 02**	**17 02**		**18 02**	**19 02**		**20 02**		**21 10**	**22 02**
Ilberstedt		16 06	17 06		18 06	19 06		20 06		21 14	22 06
Bernburg		16 12	17 12		18 12	19 12		20 12		21 21	22 12
Köthen		16 34	17 35		18 34	19 35		20 34		21 42	22 35
Dessau Hbf		**16 56**	**17 58**		**18 56**	**19 58**		**20 56**		**22 05**	**22 54**
RE Dessau Hbf		*17 09*	*A1810*		*19 09*	*A2010*		*21 09*		*A2217*	*C2311*
Berlin-Wannsee		*18 27*	*A1927*		*20 27*	*A2127*		*22 27*		*A2337*	*C0 29*
Berlin Zoologischer Garten		*18 40*	*A1940*		*20 40*	*A2140*		*22 40*		*A2349*	*C0 41*
Berlin Hbf		*18 45*	*A1945*		*20 45*	*A2145*		*22 45*		*A2354*	*C0 47*
RB Dessau Hbf		*17 14*	*18 14*		*19 14*	*W2014*		*21 14*		*z2213*	*C2317*
Lutherstadt Wittenberg		*17 50*	*18 50*		*19 50*	*W2050*		*21 50*		*z2248*	*C2351*
Falkenberg (Elster)		*18 36*			*20 36*			*B2236*			

Hinweise

Stundentakt Aschersleben - Dessau: Alle 2 Stunden in Güsten umsteigen

Die Züge von Halberstadt, Abfahrt dort um 14.03, 16.03 und 18.01 haben Samstag und Sonn- und Feiertag eine abweichende Fahrplanlage. Sie fahren in Halberstadt um 14.13, 16.13 und 18.13 Uhr ab und erreichen den Bahnhof Aschersleben um 14.42, 16.42 und 18.42 Uhr. Die Anschlüsse nach Güsten und weiter bestehen auch an diesen Tagen.

Busverkehr zwischen Aschersleben Bahnhof und Staßfurt

KVS Salzlandkreis	A	A	A	A	A	A	A	A
Linie	146	146	146	153	154	146	153	153
Aschersleben Busbf	6 10	8 09	9 45	12 21	13 15	15 45	16 23	18 30
Neundorf	6 30	8 29	10 05	12 36	(	16 03	16 43	18 45
Staßfurt Bahnhof	6 40	8 37	10 15	12 45	13 51	16 13	16 52	18 54

Busverkehr zwischen Güsten Bahnhof und Bernburg

KVS Salzlandkreis	A	A	A	A	A	A	A	A
Linie	111	111	111	111	111	111	111	153
RE aus Sangerhsn				*13 06*	*15 06*		*17 06*	
Güsten Bahnhof	6 53	7 57	10 22	13 33	15 09	15 57	17 35	17 56
Ilberstedt	7 04	8 08	10 33	13 44	15 20	16 11	17 46	18 07
Bernburg Bahnhof	7 22	8 26	10 51	14 10	15 46	16 22	18 04	(
Bernburg Busbhf								18 18

Busverkehr zwischen Staßfurt und Güsten Bahnhof

KVS Salzlandkreis	A	A	A	A	A	A	A	A
Linie	155	155	111	155	155	155	111	155
Staßfurt Bahnhof	5 03	6 15	6 29	8 18	10 43	11 58	13 15	13 38
Rathmannsdorf	5 11	6 23	(	8 26	10 51	(	13 25	13 48
Güsten Bahnhof	5 19	6 31	6 53	8 34	10 59	12 16	13 38	13 56

	A	A	A	A	
Linie	155	111	155	155	Ab Staßfurt Bahnhof
Staßfurt Bahnhof	14 38	14 51	17 31	18 21	auch A1527 und
Rathmannsdorf	14 46	15 01	17 48	18 38	A1621 nach Güsten
Güsten Bahnhof	14 54	15 09	17 56	18 46	Bürgerhaus

z Anschluss besteht Montag bis Donnerstag

Diese Tabelle enthält alle Züge zwischen Aschersleben und Güsten und die Linienbusse im Dreieck Aschersleben-Staßfurt-Güsten

x Sa und SoF eine Minute früher ab

Verkehrstage	A	Sa	A	C	tgl	tgl	A	C	A	tgl	tgl	tgl
RE 335 Sangerhausen		*6 09*					*12 18*		*13 40*			*Fr1909*
Klostermansfeld		*6 28*					*12 36*		*13 58*			*Fr1930*
RE 335 Magdeburg Hbf			*6 12*		*8 26*	*10 26*		*12 26*		*14 26*	*16 26*	*18 26*
HEX Halle (Saale) Hbf					*8 12*	*10 10*		*12 12*		*14 12*	*16 12*	*18 12*
Sandersleben			*7 12*		*9 12*	*11 12*		*13 12*		*15 12*	*17 12*	*19 12*
Hettstedt			*7 19*		*9 19*	*11 19*		*13 19*		*15 19*	*17 19*	*19 19*
Klostermansfeld			*7 28*		*9 28*	*11 28*		*13 28*	*13 58*	*15 28*	*17 28*	*19 28*
Bus 420 Eisleben Bahnhof					*8 40*	*10 40*		*12 40*	*13 40*	*14 40*	*16 40*	*18 40*
Klostermansfeld Bhf					*9 18*	*11 18*		*13 18*	*14 18*	*15 18*	*17 18*	*19 18*
Klostermansfeld	**5 08**	**6 41**	**7 31**	**8 17**	**9 31**	**11 31**	**13 11**	**13 31**	**14 21**	**15 31**	**17 31**	**19 32**
X Klostermansf Randsiedlg	5 11	6 44	7 34	8 20	9 34	11 34	13 14	13 34	14 24	15 34	17 34	19 35
X Mansfeld (Südharz)	5 16	6 49	7 39	8 25	9 39	11 39	13 19	13 39	14 29	15 39	17 39	19 40
X Vatterode	5 18	6 51	7 41	8 27	9 41	11 41	13 21	13 41	14 31	15 41	17 41	19 42
X Vatteröder Teich	5 20	6 53	7 43	8 29	9 43	11 43	13 23	13 43	14 33	15 43	17 43	19 44
X Gräfenstuhl-Klippmühle	5 21	6 55	7 45	8 31	9 45	11 45	13 25	13 45	14 35	15 45	17 45	19 46
X Biesenrode	5 24	6 57	7 47	8 33	9 47	11 47	13 27	13 47	14 37	15 47	17 47	19 48
X Friesdorf Ost	5 29	7 02	7 52	8 38	9 52	11 52	13 32	13 52	14 42	15 52	17 52	19 53
X Friesdorf	5 32	7 05	7 55	8 41	9 55	11 55	13 35	13 55	14 45	15 55	17 55	19 56
Wippra	**5 35**	**7 08**	**7 58**	**8 44**	**9 58**	**11 58**	**13 38**	**13 58**	**14 48**	**15 58**	**17 58**	**19 59**

Verkehrstage	A	Sa	A	C	tgl	tgl	A	C	A	tgl	tgl	tgl
Wippra	**6 31**	**7 44**	**8 04**	**8 54**	**10 04**	**12 04**	**13 44**	**14 04**	**14 54**	**16 04**	**18 02**	**20 04**
X Friesdorf	6 34	7 46	8 06	8 56	10 06	12 06	13 46	14 06	14 56	16 06	18 04	20 06
X Friesdorf Ost	6 37	7 49	8 09	8 59	10 09	12 09	13 49	14 09	14 59	16 09	18 07	20 09
X Biesenrode	6 42	7 54	8 14	9 04	10 14	12 14	13 54	14 14	15 04	16 14	18 12	20 14
X Gräfenstuhl-Klippmühle	6 44	7 56	8 16	9 06	10 16	12 16	13 56	14 16	15 06	16 16	18 14	20 16
X Vatteröder Teich	6 46	7 58	8 18	9 08	10 18	12 18	13 58	14 18	15 08	16 18	18 16	20 18
X Vatterode	6 48	8 00	8 20	9 10	10 20	12 20	14 00	14 20	15 10	16 20	18 18	20 20
X Mansfeld (Südharz)	6 51	8 02	8 22	9 12	10 22	12 22	14 02	14 22	15 12	16 22	18 20	20 22
X Klostermansf Randsiedlg	6 56	8 07	8 27	9 17	10 27	12 27	14 07	14 27	15 17	16 27	18 25	20 27
Klostermansfeld	**7 00**	**8 10**	**8 30**	**9 20**	**10 30**	**12 30**	**14 10**	**14 30**	**15 20**	**16 30**	**18 28**	**20 30**
Bus 420 Klostermansfeld Bhf		*8 48*	*8 48*		*10 48*	*12 48*	*14 48*	*14 48*	*15 48*	*16 48*	*18 48*	*A2048*
Lutherstadt Eisleben Bhf		*9 15*	*9 15*		*11 15*	*13 15*	*15 15*	*15 15*	*16 15*	*17 15*	*19 15*	*A2115*
RE 335 Klostermansfeld			*8 37*		*10 37*	*12 37*		*14 37*		*16 37*	*18 37*	*20 37*
Hettstedt			*8 46*		*10 46*	*12 46*		*14 46*		*16 46*	*18 46*	*20 46*
Sandersleben			*8 52*		*10 52*	*12 52*		*14 52*		*16 52*	*18 52*	*20 52*
Halle (Saale) Hbf			*9 43*		*11 43*	*13 43*		*15 49*		*17 49*	*19 46*	*21 49*
Magdeburg Hbf			*9 40*		*11 40*	*13 40*		*15 40*		*17 40*	*19 40*	*21 40*
RE 335 Klostermansfeld	*7 28*			*9 28*					*15 28*		*A1832*	
Sangerhausen	*7 47*			*9 47*					*15 47*		*A1902*	

Ergänzender Busverkehr Hettstedt - Wippra - Molmerswende

jeweils Montag bis Freitag VGS-Linien 422, 423

	S		S		S		S
Bus von Eisleben an						*14 48*	*15 48*
Hettstedt Busbhf	**5 00**	**7 01**			**13 10**	**15 00**	**16 00**
Hettstedt Bahnhof	)	)	**9 19**	**11 19**	)	)	)
Großörner	5 08	7 09	(	(	(	(	(
Rammelburg, Blick	5 28	7 34	Zug	Zug	13 29	15 19	16 26
Friesdorf	(	7 41	)	)	13 35	15 25	16 32
Wippra	)	(	**9 58**	**11 58**	(	(	(
Wippra Bahnhof	)	**7 44**	**10 01**	**12 01**	**13 37**	**15 27**	**16 34**
Wippra (Zentrum)	(	7 46	10 02	12 02	13 40	15 30	16 40
Neues Schloß	5 34	7 55	10 09	12 09	13 49	15 39	16 49
Braunschwende	5 39	8 00	10 12	12 12	13 54	15 44	16 54
Tilkerode	5 46	8 07	o	o	14 11	16 01	17 11
Molmerswende	**5 52**	**8 13**			**14 25**	**16 15**	**17 25**
Bus n Harzgerode ab						*16 54*	*17 54*
		S		**S**	**S**		**S**
Bus v Harzgerode an						*16 07*	*17 05*
Molmerswende		**5 59**	**8 30**	**13 14**	**14 40**	**16 25**	**17 30**
Tilkerode		6 05	8 36	13 20	14 46	16 31	17 36
Braunschwende	5 17	6 12	8 43	13 27	14 53	16 38	17 43
Neues Schloß	5 20	6 15	8 46	13 30	14 56	16 41	17 46
Wippra (Zentrum)	5 30	6 24	8 56	13 40	15 05	16 51	17 56
Wippra Bahnhof	**5 32**	**6 26**	**8 58**	**13 42**	**15 12**	**16 53**	**17 58**
Friesdorf	5 34	6 30	9 01	13 45	15 14	16 56	18 01
Rammelburg, Blick	5 41	6 37	9 08	13 52	15 21	17 06	18 08
Großörner	6 03	(	9 30	14 14	(	(	18 30
Hettstedt Busbhf	**6 11**	**6 56**	**9 38**	**14 22**	**15 40**	**17 25**	**18 38**
Bus nach Eisleben ab	*6 20*		*9 48*			*17 48*	*18 48*

S Busse verkehren an Schultagen in Sachsen-Anhalt

F Busse verkehren an Ferientagen in Sachsen-Anhalt

An Montagen fährt zusätzlich der Servicebus ab Wippra 7.27, 9.26, 12.26 und 14.26 nach Molmerswende, ab Molmerswende 8.00, 10.00, 13.00 und 15.00 nach Wippra

Weitere Verbindungen am Wochenende im Rahmen des "Wi-Sel"-Konzepts, siehe Tabelle 32/460 auf Seite 170

Verkehrstage	tgl	A	tgl	tgl	C	A	A	tgl	tgl	tgl	A	tgl	C / F	S	tgl	S	A	tgl	tgl	tgl	tgl	A	tgl	tgl	tgl	tgl
HEX 315 Magdeburg Hbf				*6 11*								*10 11*							*13 11*							
HEX/RE 330 Halle Hbf				*6 01*								*10 01*							*12 12*							
Wernigerode				*7 17*								*11 17*							*14 21*							
Bus 253 Blankenburg Bhf				*A654*								*C1108*							*A1358*				*A1530*			
Wernigerode Bahnhof				*A717*								*C1141*							*A1426*				*A1608*			
Wernigerode HSB				**7 25**								**11 55**							**14 55**				**16 25**			
Wernigerode Westerntor				7 29								11 59							14 59				16 29			
Wernigerode-Hasserode				7 38								12 08							15 08				16 39			
Steinerne Renne				7 43								12 13							15 13				16 44			
Drei Annen Hohne				**8 02**								**12 32**							**15 32**				**17 03**			
325 Brocken												*11 36*								**14 51**			*16 22*			
325 Schierke												*12 24*								15 22			*17 03*			
325 Drei Annen Hohne												*12 36*								**15 33**			*17 14*			
Drei Annen Hohne				**8 10**								**12 40**							**15 51**	**15 40**			**17 18**			
Elend				8 22								12 52							(	15 52			17 30			
Sorge				8 41								13 11							zum	16 11			17 49			
Benneckenstein				**8 50**								**13 20**							Brocken	**16 20**			**17 58**			
X Sophienhof				9 08								13 38								16 40			18 16			
X Tiefenbachmühle				9 13								13 43								16 44			18 21			
Eisfelder Talmühle				**9 19**								**13 49**								**16 50**			**18 27**			
333 Eisfelder Talmühle				*9 32*								*14 01*								*17 02*						
333 Stiege				*9 53*								*14 22*								*17 23*						
333 Hasselfelde				*10 07*								*14 36*								*17 38*						
333 Hasselfelde									*10 12*											*16 10*				**17 58**		
333 Stiege									*10 27*				13 27	13 27						*16 24*				18 12		19 47
333 Eisfelder Talmühle									*10 51*				**13 49**	**13 49**						*16 44*				**18 33**		**20 11**
Eisfelder Talmühle				o	**9 43**	**9 43**			**11 03**			o	**14 02**	**14 02**						**17 02**	**17 43**		o	**18 34**	**19 15**	**20 14**
Netzkater					9 50	9 50			11 10				14 09	14 09						17 09	17 50			18 40	19 21	X2021
Ilfeld					**9 57**	**9 57**			**11 17**				**14 16**	**14 16**						**17 16**	**17 57**			**18 47**	**19 28**	**20 28**
	10	10	10		I	10	HSB	10	I	10	10		I	I	10	HSB	10	10		I		10		I	I	I
Ilfeld	**6 59**	**7 17**	**8 59**		**9 59**	**9 59**	**10 29**	**10 59**	**11 18**	**12 59**	**13 59**		**14 17**	**14 17**	**14 59**	**15 29**	**15 59**	**16 59**		**17 17**	o	**17 59**		**18 49**	**19 29**	**20 29**
Niedersachswerfen Ost	7 09	7 25	9 09		10 09	10 09	10 41	11 10	11 26	13 09	14 09		14 25	14 24	15 09	15 39	16 09	17 09		17 25		18 09		18 56	19 39	20 39
X Niedersw Herkulesmarkt	7 11	7 27	9 11		10 10	10 10	10 42	11 11	11 28	13 11	14 11		14 26	o	15 11	15 41	16 11	17 11		17 27		18 10		18 57	19 41	20 41
Nordhausen-Krimderode	7 14	7 30	9 14		10 13	10 13	10 45	11 14	11 31	13 14	14 14		14 29		15 14	15 44	16 14	17 14		17 30		18 13		19 04	19 44	20 44
Nordhausen Altentor	7 18	7 34	9 18		10 18	10 18	10 50	11 19	11 35	13 18	14 19		14 34		15 18	15 48	16 18	17 18		17 35		18 18		19 09	19 48	20 48
Nordhausen Bahnhofsplatz	**7 23**	(	**9 23**		**10 22**	**10 22**	(	**11 23**	(	**13 23**	**14 23**		(		**15 23**	(	**16 23**	**17 23**		(		**18 22**		**19 13**	(	**20 53**
Nordhausen Nord		**7 38**			o		**10 54**		**11 39**				**14 38**			**15 52**				**17 39**					**19 52**	
RE/RB 590 Nordhausen	*7 37*		*9 37*					*11 37*	*12 23*	*13 37*			*B1509*		*15 37*	*16 23*	*A1709*	*17 37*		*18 23*				*19 37*		*21 39*
Halle (Saale) Hbf	*8 51*		*10 51*					*12 51*	*13 48*	*14 51*			*Sgh*		*16 51*	*17 48*	*Sgh*	*18 51*		*19 48*				*20 51*		*22 53*
RE/RB 601 Nordhausen			*9 35*		*10 31*	*10 31*		*11 35*		*13 35*	*14 31*				*15 35*	*16 31*	*16 31*	*17 35*				*18 31*		*19 35*		*21 40*
Erfurt Hbf			*10 53*		*11 51*	*11 51*		*12 54*		*14 54*	*15 51*				*16 54*	*17 51*	*17 51*	*18 54*				*19 51*		*20 54*		*22 57*

Bus 257 Braunlage Busbahnhof	A1515	C1645
Bus 257 Elend Ortsmitte	A1527	C1657

Dampfzug täglich

Dampfzug Do, Fr und Sa (sonst Tw)

C/F Zug fährt Sa, So und in den Ferien

HSB Zug der HSB

10 Straßenbahn, Linie 10

S Zug fährt an Schultagen

Fußweg Herkulesmarkt - Bahnhof Niedersachswerfen ca. 7 Minuten, Anschlüsse siehe Tabelle 357

Nordhausen - Ilfeld - Eisfelder Talmühle - Benneckenstein - Drei Annen Hohne - Wernigerode

Auszug gültig 26.04.2014 bis 02.11.2014

Verkehrstage	A	tgl	tgl	A	C	tgl	tgl	tgl	tgl	tgl	tgl	A	tgl	tgl	A	tgl	tgl	tgl	A	tgl	A	tgl	tgl	tgl	A	tgl
RE/RB 601 Erfurt Hbf	*4 50*			*7 03*	*7 03*			*8 03*		*9 03*			*10 03*	*11 03*		*12 03*			*13 03*	*15 03*		*16 03*			*17 03*	*18 03*
Nordhausen	*6 15*			*8 25*	*8 25*			*9 20*		*10 15*			*11 20*	*12 15*		*13 20*			*14 15*	*16 15*		*17 20*			*18 15*	*19 20*
RE/RB 590 Halle Hbf	*4 46*	*5 35*	*A6 28*	*7 04*	*7 04*				*8 04*	*9 04*			*10 04*	*11 04*				*12 04*	*13 04*	*15 04*		*16 04*			*17 04*	*18 04*
Nordhausen	*6 13*	*7 07*	*A8 01*	*8 20*	*8 20*				*9 28*	*10 20*			*11 28*	*12 20*				*13 28*	*14 20*	*16 20*		*17 28*			*18 20*	*19 28*
Verkehrsmittel	HSB	10	HSB	10	HSB	HSB	HSB	HSB	10	HSB	HSB	10	10	HSB	10	HSB	HSB	10	10	HSB	10	10	HSB	HSB	10	10
Nordhausen Nord	**6 26**		**8 25**					**9 25**		**10 25**				**12 25**		**13 25**				**16 25**						
Nordhausen Bahnhofsplatz	(	**7 54**	(	**8 54**	**8 54**			(	**9 54**	(		**10 54**	**11 54**	(	**12 54**	(		**13 54**	**14 54**	(	**16 54**	**17 54**			**18 54**	**19 54**
Nordhausen Altentor	6 30	7 59	8 29	8 59	8 59			9 29	9 59	10 29		10 59	11 59	12 29	12 59	13 29		13 59	14 59	16 29	16 59	17 59			18 59	19 59
Nordhausen-Krimderode	6 34	8 03	8 33	9 03	9 03			9 33	10 03	10 34		11 03	12 03	12 33	13 03	13 33		14 03	15 03	16 33	17 03	18 03			19 03	20 03
X Niedersw Herkulesmarkt	6 36	8 05	8 35	9 05	9 05			9 35	10 05	10 37		11 05	12 05	12 35	13 05	13 35		14 05	15 05	16 35	17 05	18 05			19 05	20 05
Niedersachswerfen Ost	6 39	8 08	8 38	9 08	9 08			9 38	10 08	10 39		11 08	12 08	12 38	13 08	13 38		14 08	15 08	16 38	17 08	18 08			19 08	20 08
Ilfeld	**6 46**	**8 15**	**8 45**	**9 15**	**9 15**			**9 45**	**10 15**	**10 46**		**11 15**	**12 15**	**12 45**	**13 15**	**13 45**		**14 15**	**15 15**	**16 45**	**17 15**	**18 15**			**19 15**	**20 15**
Ilfeld	o	o	**8 49**	o		**9 17**		**9 59**	o	**10 47**		o	o	**12 46**	o	**13 46**		o	o	**16 46**	o	o	**18 17**		o	o
Netzkater			8 56			9 25		10 06		10 55				12 54		13 54				16 54			X1824			
Eisfelder Talmühle			**9 03**			**9 31**		**10 13**		**11 01**				**13 00**		**14 00**				**17 00**			**18 31**			
333 Eisfelder Talmühle						**9 32**				*11 06*				**13 01**		**14 01**				*17 02*						
333 Stiege						9 53				*11 26*				13 22		14 22				*17 23*						
333 Hasselfelde						**10 07**										14 36				*17 38*						
333 Hasselfelde										*10 12*														*17 58*		
333 Stiege										*10 27*							*13 27*							*18 12*		
333 Eisfelder Talmühle										*10 51*							*13 49*							*18 33*		
Eisfelder Talmühle			o				**9 38**	o		**11 08**							**14 08**			o			o	**18 38**		
X Tiefenbachmühle							9 44			11 14							14 14							18 44		
X Sophienhof							9 48			11 19							14 19							18 48		
Benneckenstein							**10 08**			**11 38**	vom						**14 38**							**19 08**		
Sorge							10 16			11 46	Brocken						14 46							19 16		
Elend							10 35			12 06	(						15 06							19 36		
Drei Annen Hohne							**10 46**			**12 17**	**12 36**						**15 17**							**19 47**		
325 Drei Annen Hohne							*11 15*			**12 45**							*15 51*									
325 Schierke							*11 27*			12 57							*16 03*									
325 Brocken							*12 06*			**13 44**							*16 52*									
Drei Annen Hohne							**11 08**				**12 53**						**15 53**							**19 54**		
Steinerne Renne							11 27				13 12						16 12							X2012		
Wernigerode-Hasserode							11 32				13 17						16 17							20 17		
Wernigerode Westerntor							11 42				13 30						16 30							20 27		
Wernigerode HSB							**11 45**				**13 33**						**16 33**							**20 30**		
Bus 253 Wernigerode Bhf							*A1230*				*A1350*						*A1650*									
Blankenburg Bahnhof							*A1259*				*A1428*						*A1728*									
RE/HEX 330 Wernigerode											*13 38*						*16 43*							*20 43*		
Magdeburg Hbf											*14 44*						*17 44*							*21 44*		
Halle (Saale) Hbf											*15 49*						*18 05*							*22 07*		

Bus 257 Elend Ortsmitte	A1057	C1227
Bus 257 Braunlage Busbahnhof	A1110	C1240

Dampfzug täglich

Dampfzug Do, Fr und Sa, sonst Tw

HSB Zug der HSB

10 Straßenbahn, Linie 10

Fußweg Herkulesmarkt - Bahnhof Niedersachswerfen
ca. 7 Minuten, Anschlüsse siehe Tabelle 357

Verkehrstage	tgl	tgl	tgl	tgl	tgl	tgl	A	tgl	tgl	tgl	C	tgl	A	tgl	tgl	tgl	A	tgl	tgl
Hinweise	**Tw**						Bus				Bus		Bus				Bus		
HEX 315 Magdeburg Hbf		*7 10*	*8 10*			*10 10*				*12 10*					*13 10*				
HEX/RE 330 Halle Hbf	*6 01*	*6 23*	*8 01*			*10 01*				*12 01*					*12 12*				
Wernigerode	*7 16*	*8 21*	*9 17*			*11 17*				*13 17*					*14 21*				
HEX/RE 330 Bad Harzburg		*8 15*	*8 51*			*10 51*					*12 51*		*12 51*		*14 15*		*14 51*		
Wernigerode		*8 42*	*9 37*			*11 37*					*13 37*		*13 37*		*14 42*		*15 37*		
Wernigerode HSB	**7 25**	**8 55**	**9 42**	**10 25**		**11 55**	12 15			**13 25**	13 45		14 15		**14 55**		16 15		**16 25**
Wernigerode Westerntor	7 29	8 59	9 46	10 29		11 59				13 29					14 59	vom			16 29
Wernigerode HS Harz	7 33	9 03	9 50	10 33		12 03				13 33					15 03	Brocken			16 33
Wernigerode-Hasserode	7 38	9 08	9 55	10 38		12 08				13 38					15 08	)			16 38
Steinerne Renne	7 43	9 13	10 00	10 43		12 13				13 43					15 13	(			16 43
Drei Annen Hohne	**8 02**	**9 32**	**10 19**	**11 02**		**12 32**	12 38			**14 02**	14 08		14 38		**15 32**	**15 33**	16 38		**17 02**
Bus 257 Braunlage Busbhf		*C8 45*	*A9 15*	*C1045*	*A1115*				*C1245*			*A1315*			*C1445*				*A1715*
Schierke Stern		*C9 01*	*A9 31*	*C1101*	*A1131*				*C1301*			*A1331*			*C1501*				*A1731*
Drei Annen Hohne Bahnhof		*C9 17*	*A9 47*		*A1147*				*C1317*			*A1347*			*C1517*				
HSB 326 Nordhausen Nord				*8 54*				**10 25**							*13 25*				
Drei Annen Hohne				*10 46*				**12 17**							*15 17*				
Drei Annen Hohne	**8 10**	**9 45**	**10 30**	**11 15**	**12 00**	**12 40**		**12 45**	**13 39**			**14 15**		**15 06**	**15 51**	**15 40**		**16 47**	**17 16**
Schierke	(	9 57	10 42	11 27	12 12	(		12 57	13 51			14 27		15 18	16 03	(		16 59	17 28
Schierke	Nord-	10 05	10 50	11 35	12 20	Nord-		13 13	13 58			14 40		15 39	16 21	Nord-		17 06	17 48
Brocken	hausen	**10 36**	**11 21**	**12 06**	**12 51**	hausen		**13 44**	**14 28**			**15 30**		**16 09**	**16 52**	hausen		**17 36**	**18 19**

Verkehrstage	tgl	tgl	A	tgl	tgl	tgl	A	tgl	tgl	C	tgl	A	tgl	tgl	tgl	tgl	tgl	tgl	tgl
Hinweise	**Tw**		Bus				Bus			Bus		Bus							**Tw**
Brocken	Nord-	**10 51**		Nord-	**11 36**	**12 21**		**13 14**	**13 59**		**14 51**		Nord-	**15 40**	**16 22**	**17 07**	**17 49**	**18 31**	Nord-
Schierke	hausen	11 31		hausen	12 16	13 11		13 54	14 38		15 21		hausen	16 19	17 02	17 46	18 29	19 01	hausen
Schierke	(	11 32		(	12 24	13 12		13 55	14 39		15 22		(	16 20	17 03	17 47	18 30	19 02	(
Drei Annen Hohne	**10 47**	**11 43**		**12 17**	**12 36**	**13 24**		**14 07**	**14 51**		**15 33**		**15 17**	**16 32**	**17 14**	**17 59**	**18 41**	**19 13**	**19 47**
HSB 326 Drei Annen Hohne					*12 40*						**15 40**				*17 18*				
Nordhausen Nord					*14 38*						**17 39**				*19 13*				
Bus 257 Drei Annen Hohne		*C1208*		*A1238*		*C1408*		*A1438*			*C1608*			*A1638*		*v1808*			
Schierke Stern		*C1224*		*A1254*	*A1254*	*C1424*		*A1454*	*A1454*		*C1624*			*A1654*		*v1824*			
Braunlage Busbahnhof		*C1240*		*A1310*	*A1310*	*C1440*		*A1510*	*A1510*		*C1640*			*A1710*		*v1840*			
Drei Annen Hohne	**11 08**	o	11 47	**12 45**	**12 53**		13 47	**14 23**	o	15 17		15 47	**15 53**		**17 23**	**18 08**	**18 53**	**19 23**	**19 54**
Steinerne Renne	11 27			(	13 12			14 42					16 12		17 42	18 27	19 12	19 42	X2012
Wernigerode-Hasserode	11 32			zum	13 17			14 47					16 17		17 47	18 32	19 17	19 47	20 17
Wernigerode HS Harz	11 37			Brocken	13 22			14 52					16 22		17 52	18 37	19 22	19 52	20 22
Wernigerode Westerntor	11 42				13 30			15 00					16 30		17 57	18 42	19 27	19 57	20 27
Wernigerode HSB	**11 45**		12 09		**13 33**		14 09	**15 03**		15 39		16 09	**16 33**		**18 00**	**18 45**	**19 30**	**20 00**	**20 30**
HEX/RE 330 Wernigerode			*12 22*				*14 22*	*15 18*		*16 22*		*16 22*	*17 18*		*18 22*	*19 18*		*20 22*	
Bad Harzburg			*13 11*				*15 11*	*15 46*		*17 11*		*17 11*	*17 46*		*19 11*	*19 46*		*21 11*	
HEX/RE 330 Wernigerode			*12 43*		*13 38*		*14 43*	*15 38*					*16 43*		*18 43*		*19 38*		*20 43*
HEX 315 Magdeburg Hbf			*13 44*		*14 44*		*15 44*	*16 44*					*17 44*		*19 44*		*20 57*		*21 44*
Halle (Saale) Hbf			*14 00*		*15 49*		*16 05*	*17 49*					*18 05*		*20 00*		*21 49*		*22 07*

Hinweise

Tw Triebwagen der HSB

Bus Bus der HVB-Linie 257 Wernigerode - Braunlage. Alle Fahrten siehe Tabelle 257 auf den Seiten 123-124.

v Bus nach Braunlage verkehrt täglich, aber Mo bis Fr jeweils 5 Minuten später

Fußweg Schierke Stern - Schierke Bahnhof ca. 10-15 Minuten. Bitte beachten Sie die sich hieraus ergebenden zusätzlichen Fahrtmöglichkeiten von und nach Braunlage (z.B. Mo-Fr ab Braunlage 9.15, Schierke Stern 9.31, Zug zum Brocken ab Schierke Bahnhof 10.05 Uhr).

Fahrpreise zum Brocken

Zum Brocken gilt bei den HSB ein Einheitstarif von allen Bahnhöfen. Da die Züge an schönen Tagen auf den letzten Stationen vor dem Brocken (Drei Annen Hohne und Schierke) sehr stark genutzt werden, empfiehlt es sich, bereits auf vorgelagerten Bahnhöfen wie Wernigerode, Sorge oder Elend zuzusteigen.

Fahrpreis (Stand: 05.03.2013):

Einfache Fahrt	21,00 €
Hin und zurück	32,00 €

Verkehrstage	tgl	A	tgl	tgl	tgl	A	tgl	tgl	tgl	tgl	tgl	tgl	tgl	tgl	tgl	tgl	tgl	tgl	tgl	tgl	tgl
RE 590 Halle (Saale) Hbf				*7 04*				*9 04*		*11 04*							*15 04*				
Nordhausen				*8 20*				*10 20*		*12 20*							*16 20*				
Nordhausen Nord								**10 25**		**12 25**	**13 25**						**16 25**				
Nordhausen Bahnhofsplatz				**8 54**				(		(	(						(				
Ilfeld				9 17				10 47		12 46	13 46						16 46				
Eisfelder Talmühle				**9 31**				**11 01**		**13 00**	**14 00**						**17 00**				
325 Brocken											*11 36*							*14 51*			
326 Benneckenstein				*8 50*							*13 20*				von			*16 20*		von	
326 Eisfelder Talmühle				*9 19*							*13 49*				Gern-			*16 50*		Qued-	
Eisfelder Talmühle				**9 32**				**11 08**	**11 06**	**13 01**	**14 01**				rode		o	**17 02**		linburg	
X Birkenmoor				9 45				(	11 19	13 14	14 14				(			17 15		(	
Stiege				9 53				zum	11 26	13 22	14 22				15 46			17 23		17 20	
Stiege				9 54				Brocken			14 23				15 47					17 25	
Hasselfelde				10 07							14 36				16 00					17 38	
Hasselfelde				10 12							14 40				16 10					17 58	
Stiege				10 25							14 53				16 23					18 11	
Stiege				10 31					11 27	13 23	14 54				16 24			17 33		18 12	
X Albrechtshaus		*Bus*		10 39					11 37	13 32	15 01				(			17 40		(	
X Friedrichshöhe		*Linie 33*	von	10 40					11 38	13 34	15 03				nach			17 42		nach	von
Güntersberge		*F8 23*	Gern-	10 47					11 45	13 41	15 10				Eis-			17 49		Ilfeld	Quedlin-
Straßberg (Harz)			rode	10 57					11 55	13 50	15 20				felder			17 58			burg
Silberhütte (Anhalt)			(	11 08					12 06	14 02	15 31				Tal-			18 10			(
Alexisbad			**8 19**	**11 19**					**12 17**	**14 12**	**15 42**				mühle			**18 20**			**18 57**
Alexisbad			**8 26**	**11 33**							**15 49**			**16 34**					**18 26**		**19 04**
Alexisbad Bus		*F8 37*	(	(						*A1434*	(			(					(		(
Harzgerode		o	**8 35**	**11 43**						*A1444*	**15 58**			**16 43**					**18 36**		**19 13**
Harzgerode			**8 45**	o			**12 09**				o		**16 20**	o		**18 12**			**18 41**		**19 23**
Harzgerode Bus			)		*F1135*		(			*13 40*		*A1540*	(			(			(		(
Alexisbad			**8 55**		*F1141*		**12 19**			*13 48*		*A1548*	**16 30**			**18 22**			**18 51**		**19 33**
Alexisbad			**9 02**		**11 46**		**12 25**		**12 24**	**14 13**		**16 02**	o			o		**18 27**	**18 59**		**19 40**
X Drahtzug			9 11		11 55		(		12 32	14 22		16 11						18 36	(		19 49
Mägdesprung			9 19		12 01	*Bus*	Nord-		12 38	14 30		16 19						18 42	Nord-		19 55	*Bus*
X Sternhaus-Ramberg			9 29		12 11	*318*	hausen		12 49	14 40		16 29						18 52	hausen		20 05	*318*
X Sternhaus-Haferfeld			9 32		12 14				12 52	14 43		16 32						18 55			20 08	
Gernrode (Harz)	**7 59**		**9 59**		**12 31**	*12 36*			**13 09**	**15 01**		**16 59**						**19 13**			**20 25**	*20 36*
Bad Suderode	8 03		10 13		o	*12 41*			13 13	15 04		17 03						19 16			o	*20 41*
Quedlinburg	**8 15**		**10 15**			*12 54*			**13 25**	**15 16**		**17 15**						**19 28**				*20 54*
HEX 315 nach Halberstadt	*8 33*		*10 33*						*13 33*	*15 33*		*17 33*						*19 33*				
HEX 315 nach Thale	*8 30*		*10 30*						*13 30*	*15 30*		*17 30*						*19 30*				

Angaben in *kursiver Schrift* sind Busanschlüsse der Linien 8, 31, 32, 33 und 318.

Dampfzug

Dampfzug Do, Fr und Sa, sonst Triebwagen

Verkehrstage	A	tgl	A	tgl	tgl	tgl	tgl	tgl	tgl	tgl	tgl	tgl	tgl	A	tgl	tgl	tgl	tgl	tgl	tgl	tgl	tgl	tgl
HEX 315 aus Halberstadt					*8 23*		*10 23*				*13 23*			*14 23*			*15 23*				*17 23*		*19 23*
HEX 315 aus Thale					*8 28*		*10 28*				*13 28*			*14 28*			*15 28*				*17 28*		*19 28*
Quedlinburg	*7 02*				**8 30**		**10 30**				**13 40**			*14 32*			**15 30**				**17 53**		**19 43**
Bad Suderode	(				8 42		10 42				13 42			(			15 42				18 05		19 55
Gernrode (Harz)	*7 18*	**7 34**			**8 46**		**10 46**				**13 55**	**13 57**		*14 45*	**15 02**		**15 46**				**18 09**		**19 58**
X Sternhaus-Haferfeld	o	7 50			9 03		11 03	von			o	14 14		o	15 19	von	16 03				18 26		o
X Sternhaus-Ramberg		7 53			9 06		11 06	Hassel-				14 17			15 22	Nord-	16 06				18 29		
Mägdesprung		8 05			9 18		11 17	felde				14 29			15 33	hausen	16 18				18 43		
X Drahtzug		8 10			9 23		11 22	(				14 34			15 38	(	16 23				18 48		
Alexisbad		**8 19**			**9 32**		**11 31**	**11 19**				**14 43**			**15 47**	**15 42**	**16 32**				**18 57**		
Alexisbad		**8 26**						**11 33**								**15 49**		**16 34**		**18 26**	**19 04**		
Alexisbad Bus		(	*8 43*		*A958*		*F1143*	(				*14 58*				(		(		(	(		
Harzgerode		**8 35**			*A1008*			**11 43**				*15 08*				**15 58**		**16 43**		**18 36**	**19 13**		
Harzgerode		**8 45**						o	**12 09**							**16 20**		o	**18 12**	**18 41**	o		**19 23**
Harzgerode Bus		)			*C924*				)			*A1435*				)			)	(			)
Alexisbad		**8 55**			*C932*				**12 19**			*A1443*				**16 30**			**18 22**	**18 51**			**19 33**
Alexisbad		**9 02**			**9 39**				**12 25**			**14 56**				o	**16 33**		o			**18 59**	**19 40**
Silberhütte (Anhalt)		(	*8 47*		9 50		*F1147*		12 36			15 07					16 44					19 10	(
Straßberg (Harz)		nach	*9 04*	von	10 01		*F1204*		12 47	von		15 21					16 55					19 21	nach
Güntersberge		Quedlin	*9 19*	Nord-	10 10		*F1219*		12 56	Nord-		15 30					17 04					19 30	Gern-
X Friedrichshöhe		burg	*o*	hausen	10 17		*o*		13 03	hausen		15 36					17 11					19 37	rode
X Albrechtshaus				(	10 18				13 04	(		15 38					17 12					19 38	
Stiege				9 53	10 26				13 12	14 22		15 46					17 20					19 46	
Stiege				9 54						14 23		15 47					17 25						
Hasselfelde				10 07						14 36		16 00					17 38						
Hasselfelde				10 12						14 40		16 10					17 58						
Stiege				10 25						14 43		16 23	vom				18 11						
Stiege				10 31	10 27				13 27	14 54		16 24	Brocken				18 12					19 47	
X Birkenmoor				(	10 36				13 36	(		16 31	(				18 19					19 56	
Eisfelder Talmühle				nach	**10 51**				**13 49**	nach		**16 44**	**16 50**				**18 33**					**20 11**	
326 Eisfelder Talmühle				Harzge-	*11 08*				*14 08*	Harzge-							*18 38*						
326 Benneckenstein				rode	*11 37*				*14 37*	rode							*19 07*						
325 Brocken					*13 44*				*16 52*														
Eisfelder Talmühle					o	**11 03**			**14 02**			o	**17 02**				**18 34**					**20 14**	
Ilfeld						11 17			14 16				17 16				18 47					20 28	
Nordhausen Bahnhofsplatz						(			***A1523***				(				**19 13**					**20 53**	
Nordhausen Nord						**11 39**			**F1438**				**17 39**										
RE/RB 590 Nordhausen						*12 23*			*15 37*				*18 23*				*19 37*					*21 39*	
Halle (Saale) Hbf						*13 48*			*16 51*				*19 48*				*20 51*					*22 52*	

Angaben in *kursiver Schrift* sind Busanschlüsse der Linien 8, 31, 32, 33 und 318.
7 02 = Linie 318, 14 32 = Linie 31 ab Quedlinburg

Dampfzug

Dampfzug Do, Fr und Sa, ansonsten Triebwagen

Nordhausen - Güntersberge - Allrode - Friedrichsbrunn - Quedlinburg

und zurück

	tägl	Mo-Fr	Mo-Fr	tägl
Zug Nordhausen	8 54	10 25	12 25	13 25
Zug Güntersberge	10 47	11 45	13 41	15 10
Bus Linie 31	u	u	u	u
Güntersberge Bahnhof	11 22	12 22	14 22	15 22
Allrode Oberdorf	11 31	12 31	14 31	15 31
Friedrichsbrunn Ortsmitte	11 39	12 39	14 39	15 39
Bad Suderode Bahnhof	11 54	12 54	14 54	15 54
Gernrode Rathenaustraße	11 57	12 57	14 57	15 57
Quedlinburg Bahnhof	12 12	13 12	15 12	16 12

	Mo-Fr	tägl	tägl	Mo-Fr
Quedlinburg Bahnhof	8 32	11 32	15 32	18 32
Gernrode Rathenaustraße	8 47	11 47	15 47	18 47
Bad Suderode Bahnhof	8 50	11 50	15 50	18 50
Friedrichsbrunn Ortsmitte	9 05	12 05	16 05	19 05
Allrode Oberdorf	9 13	12 13	16 13	19 13
Güntersberge Bahnhof	9 22	12 22	16 22	19 22
Zug HSB	u	u	u	u
Güntersberge	10 10	12 56	17 04	19 30
Nordhausen	11 39	14 38	19 13	20 53

Nordhausen - Hasselfelde - Blankenburg / Rübeland

	Mo-Fr
Zug Nordhausen	8 54
Zug Hasselfelde	10 07
Bus Linie 261	u
Hasselfelde Busbf	10 30
Stemberghaus	10 37
Wendefurth Warteh	10 41
Cattenstedt Warteh	10 47
Blankenburg Bhf	10 54
Bus Linie 265	u
Hasselfelde Busbf	10 30
Rübeland Gemeinde	10 49

	Mo-Fr	Mo-Fr
Blankenburg Bhf	15 10	17 10
Cattenstedt Warteh	15 17	17 17
Wendefurth Warteh	15 24	17 24
Stemberghaus	15 29	17 29
Hasselfelde Busbhf	15 36	17 36
Rübeland Gemeinde	15 15	17 15
Hasselfelde Busbhf	15 34	17 34
HSB	u	u
Hasselfelde	16 10	17 58
Nordhausen	17 39	19 13

Fußweg in Hasselfelde vom Bahnhof bis Busbahnhof ca. 7 Minuten

Quedlinburg/Harzgerode - Güntersberge - Stolberg

und zurück

	tägl	Mo-Fr
Zug Quedlinburg	8 30	
Zug Harzgerode	(	12 09
Zug Alexisbad	9 39	12 25
Zug Güntersberge	10 10	12 56
Bus Linie 31	u	u
Güntersberge Bahnhof	10 22	13 22
Breitenstein	10 30	13 30
Stolberg Bahnhof	10 47	13 47

	tägl	tägl
Stolberg Bahnhof	10 58	16 58
Breitenstein	11 10	17 10
Güntersberge Bhf	11 21	17 21
Zug HSB	u	u
Güntersberge	11 45	17 49
Alexisbad	12 17	18 20
Harzgerode	(	18 36
Quedlinburg	13 25	19 28

Zug siehe Tabelle 333, Bus siehe Tabelle 31

Weitere Fahrten zwischen Stolberg und Harzgerode (direkt) mit der Linie 38:

	Sa,So	**Sa,So**
Harzgerode	9 40	15 40
Alexisbad	9 48	15 48
	(	(
über Auerberg	)	)
	(	(
Stolberg Bhf	10 20	16 20

	Sa,So	**Sa,So**
Stolberg Bhf	10 50	16 50
	(	(
über Auerberg	(	(
	)	)
Alexisbad	11 20	17 20
Harzgerode	11 30	17 30

Die Linie 38 verkehrt mit gleichen Fahrzeiten auch Montag bis Freitag, aber zwischen Straßberg, Auerberg und Stolberg als Rufbus. Fahrtwunsch bitte unter **(01805) 564 999** bis 1 Stunde vorher anmelden

Selkebahn-Tickets werden an den Vorverkaufsstellen und bei den Busfahrern der HVB sowie an den Bahnhöfen der HSB personengebunden ausgegeben. Sie gelten drei Kalendertage ab Lösungsdatum und berechtigen zu einer beliebig häufigen Nutzung der Selkebahn der HSB zwischen Quedlinburg und Harzgerode, Hasselfelde oder Nordhausen sowie von ausgewählten HVB-Buslinien im Bereich der Selke. Die benutzbaren Linien und Strecken sind im Einzelnen auf der Rückseite des Fahrausweises bzw. einem bei den Verkaufsstellen erhältlichen Flyer aufgeführt. Die HarzTourCard ist eine Freizeitkarte, erhältlich bei den Verkehrsbetrieben und Tourist-Infos im Kreis Harz. Es gibt sie als Einzelticket für 18,00 € (Stand: 1.1.2013) oder oder als Familienticket für 2 Erwachsene mit bis zu 3 Kindern (6-14 Jahre) für 34,50 €. Beide Karten gelten an drei aufeinander folgenden Kalendertagen. Sie sind nicht übertragbar und berechtigen den Inhaber zu beliebig vielen Fahrten im gesamten Tarifgebiet der VTO (entspricht dem Landkreis Harz), in den Bussen und Straßenbahnen in Halberstadt sowie in den Regelzügen der HSB GmbH (ausgenommen Strecke Schierke - Brocken) sowie auf den Bahnstrecken Halberstadt - Stapelburg, Halberstadt - Thale und Halberstadt - Blankenburg. Die HarzMobilCard gibt es für 13,00 €. Sie berechtigt einen Monat lang zur Nutzung aller Linienbusse und Züge im Harzkreis zum Kindertarif. Im Unterschied zu den beiden anderen Karten ist sie übertragbar, kann also während des Geltungsmonats auch an andere Personen weitergegeben werden.

Verkehrstage	Montag bis Freitag							Samstag										Sonn- und Feiertag					
Linie		KVG Express-Linie 610							KVG Express-Linie 610					KVG-Linie 612				KVG-Linie 613					
SZ-Lebenstedt Rathaus		**6 04**	**7 04**	**8 04**		**20 04**	**21 04**		**8 04**	**9 04**		**13 04**	**14 04**	**14 47**	**15 47**	**17 47**	**19 47**	**8 58**	**10 58**	**12 58**	**14 58**	**16 58**	**18 58**
SZ-Lebenstedt Bahnhof		6 06	7 06	8 06	weiter	20 06	21 06		8 06	9 06	weiter	13 06	14 06	14 45	15 45	17 45	19 45	9 00	11 00	13 00	15 00	17 00	19 00
SZ-Salder Museumstraße		(	(	(	jede	(	(		(	(	jede	(	(	14 57	15 57	17 57	19 57	9 07	11 07	13 07	15 07	17 07	19 07
SZ-Gebhardshagen Ort		)	)	)	Stunde	)	)		)	)	Stunde	)	)	15 04	16 04	18 04	20 04	9 14	11 14	13 14	15 14	17 14	19 14
Salzgitter-Bad Bahnhof		**6 28**	**7 28**	**8 28**	bis	**20 28**	**21 28**		**8 28**	**9 28**	bis	**13 28**	**14 28**	**15 28**	**16 28**	**18 28**	**20 28**	**9 29**	**11 29**	**13 29**	**15 29**	**17 29**	**19 29**
RB 358 Braunschweig Hbf	*5 03*	*6 03*	*7 03*	*8 03*		*20 03*		*7 03*	*8 03*	*9 03*		*13 03*	*14 03*	*15 03*	*16 03*	*18 03*	*20 03*	*9 03*	*11 03*	*13 03*	*15 03*	*17 03*	*19 03*
Salzgitter-Bad	*5 19*	*6 19*	*7 19*	*8 19*		*20 19*		*7 19*	*8 19*	*9 19*		*13 19*	*14 19*	*15 19*	*16 19*	*18 19*	*20 19*	*9 19*	*11 19*	*13 19*	*15 19*	*17 19*	*19 19*
Linie 860		u	u	u		u	u		u	u		u	u	u	u	u	u	u	u	u	u	u	u
Salzgitter-Bad Bahnhof	**5 35**	**6 35**	**7 35**	**8 35**		**20 35**	**21 35**	**7 35**	**8 35**	**9 35**		**13 35**	**14 35**	**15 35**	**16 35**	**18 35**	**20 35**	**9 35**	**11 35**	**13 35**	**15 35**	**17 35**	**19 35**
Liebenburg Post	5 50	6 50	7 50	8 50	weiter	20 50	21 50	7 50	8 50	9 50	weiter	13 50	14 50	15 50	16 50	18 50	20 50	9 50	11 50	13 50	15 50	17 50	19 50
Othfresen Bossenbrink	5 55	6 55	7 55	8 55	jede	20 55	21 55	7 55	8 55	9 55	jede	13 55	14 55	15 55	16 55	18 55	20 55	9 55	11 55	13 55	15 55	17 55	19 55
Dörnten Goldener Löwe	6 01	7 01	8 01	9 01	Stunde	21 01	22 01	8 01	9 01	10 01	Stunde	14 01	15 01	16 01	17 01	19 01	21 01	10 01	12 01	14 01	16 01	18 01	20 01
Jerstedt Auf dem Berge	6 09	7 09	8 09	9 09	bis	21 09	22 09	8 09	9 09	10 09	bis	14 09	15 09	16 09	17 09	19 09	21 09	10 09	12 09	14 09	16 09	18 09	20 09
Goslar ZOB	**6 22**	**7 22**	**8 22**	**9 22**		**21 22**	**22 22**	**8 22**	**9 22**	**10 22**		**14 22**	**15 22**	**16 22**	**17 22**	**19 22**	**21 22**	**10 22**	**12 22**	**14 22**	**16 22**	**18 22**	**20 22**
Linie 810	u	u	u	u		u		u	u	u		u	u	u	u		u		u	u	u	u	
Goslar ZOB	**6 25**	**7 25**	**8 25**	**9 25**	jede	**21 25**		**8 25**	**9 25**	**10 25**	jede	**14 25**	**15 25**	**16 25**	**17 25**		**21 25**		**12 25**	**14 25**	**16 25**	**18 25**	
Oker Kirchenbrücke	6 41	7 41	8 41	9 41	Stunde	21 41		8 41	9 41	10 41	Stunde	14 41	15 41	16 41	17 41		21 41		12 41	14 41	16 41	18 41	
Bad Harzburg Bahnhofspl	6 56	7 56	8 56	9 56	bis	21 58		8 58	9 58	10 58	bis	14 58	15 58	16 58	17 58		21 58		12 56	14 56	16 56	18 56	
Bad Harzburg Burgbergbahn	**7 02**	**8 02**	**9 02**	**10 02**		**22 04**		**9 04**	**10 04**	**11 04**		**15 04**	**16 04**	**17 04**	**18 04**		**22 04**		**13 02**	**15 02**	**17 02**	**19 02**	

Verkehrstage	Montag bis Freitag							Samstag										Sonn- und Feiertag					
Linie 810																							
Bad Harzburg Burgbergbahn	**5 04**	**6 04**	**7 04**	**8 04**		**20 04**	**21 04**	**6 04**	**7 04**		**12 04**	**13 04**	**14 04**	**15 04**	**17 04**			**8 04**	**10 04**	**12 04**	**14 04**	**16 04**	**18 04**
Bad Harzburg Bahnhof	5 13	6 13	7 13	8 13	jede	20 13	21 13	6 13	7 13	jede	12 13	13 13	14 13	15 13	17 13			8 13	10 13	12 13	14 13	16 13	18 13
Oker Kirchenbrücke	5 26	6 26	7 26	8 26	Stunde	20 26	21 26	6 26	7 26	Stunde	12 26	13 26	14 26	15 26	17 26			8 26	10 26	12 26	14 26	16 26	18 26
Goslar ZOB	**5 42**	**6 42**	**7 42**	**8 42**	bis	**20 42**	**21 42**	**6 42**	**7 42**	bis	**12 42**	**13 42**	**14 42**	**15 42**	**17 42**			**8 42**	**10 42**	**12 42**	**14 42**	**16 42**	**18 42**
Linie 860	u	u	u	u		u	u	u	u		u	u	u	u	u			u	u	u	u	u	u
Goslar ZOB	**5 42**	**6 42**	**7 42**	**8 42**		**20 42**	**21 42**	**6 42**	**7 42**		**12 42**	**13 42**	**14 42**	**15 42**	**17 42**	**19 42**	**21 42**	**8 42**	**10 42**	**12 42**	**14 42**	**16 42**	**18 42**
Jerstedt Auf dem Berge	5 54	6 54	7 54	8 54	weiter	20 54	21 54	6 54	7 54	weiter	12 54	13 54	14 54	15 54	17 54	19 54	21 54	8 54	10 54	12 54	14 54	16 54	18 54
Dörnten Goldener Löwe	6 01	7 01	8 01	9 01	jede	21 01	22 01	7 01	8 01	jede	13 01	14 01	15 01	16 01	18 01	20 01	22 01	9 01	11 01	13 01	15 01	17 01	19 01
Othfresen Bossenbrink	6 08	7 08	8 08	9 08	Stunde	21 08	22 08	7 08	8 08	Stunde	13 08	14 08	15 08	16 08	18 08	20 08	22 08	9 08	11 08	13 08	15 08	17 08	19 08
Liebenburg Post	6 12	7 12	8 12	9 12	bis	21 12	22 12	7 12	8 12	bis	13 12	14 12	15 12	16 12	18 12	20 12	22 12	9 12	11 12	13 12	15 12	17 12	19 12
Salzgitter-Bad Bahnhof	**6 28**	**7 28**	**8 28**	**9 28**		**21 28**	**22 28**	**7 28**	**8 28**		**13 28**	**14 28**	**15 28**	**16 28**	**18 28**	**20 28**	**22 28**	**9 28**	**11 28**	**13 28**	**15 28**	**17 28**	**19 28**
RB 358 Salzgitter-Bad	*6 34*	*7 34*	*8 34*	*9 34*		*21 34*		*7 34*	*8 34*		*13 34*	*14 34*	*15 34*	*16 34*	*18 34*	*20 34*		*9 34*	*11 34*	*13 34*	*15 34*	*17 34*	*19 34*
Braunschweig Hbf	*6 51*	*7 51*	*8 51*	*9 51*		*21 51*		*7 51*	*8 51*		*13 51*	*14 51*	*15 51*	*16 51*	*18 51*	*20 51*		*9 51*	*11 51*	*13 51*	*15 51*	*17 51*	*19 51*
Linie	KVG-Express-Linie 610							610	610		610	612	612	612	612	612	612	613	613	613	613	613	613
Salzgitter-Bad Bahnhof	**6 31**	**7 31**	**8 31**	**9 31**		**21 31**		**7 31**	**8 31**		**13 31**	**14 56**	**15 56**	**16 56**	**18 56**	**20 31**	**22 31**	**9 44**	**11 44**	**13 44**	**15 44**	**17 44**	**19 44**
SZ-Gebhardshagen Ort	(	(	(	(	jede	(		(	(	jede	(	15 19	16 19	17 19	19 19	20 53	22 53	9 59	11 59	13 59	15 59	17 59	19 59
SZ-Salder Museumstraße	)	)	)	)	Stunde	)		)	)	Stunde	)	15 27	16 27	17 27	19 27	21 00	23 00	10 06	12 06	14 06	16 06	18 06	20 06
SZ-Lebenstedt Bahnhof	6 54	7 54	8 54	9 54	bis	21 54		7 54	8 54	bis	13 54	15 40	16 40	17 40	19 40	21 11	23 11	10 14	12 14	14 14	16 14	18 14	20 14
SZ-Lebenstedt Rathaus	**6 55**	**7 55**	**8 55**	**9 55**		**21 55**		**7 55**	**8 55**		**13 55**	**15 38**	**16 38**	**17 38**	**19 38**	**21 09**	**23 09**	**10 16**	**12 16**	**14 16**	**16 16**	**18 16**	**20 16**

Goslar - Auerhahn - Bockswiese - Hahnenklee - Clausthal-Zellerfeld

Auszug

ab 15.12.2013

Verkehrstage	Montag bis Freitag									Samstag										Sonn- und Feiertag					
Hinweise		S		S																					
RE 320 aus Hannover												*7 55*	*9 55*	*11 55*	*13 55*	*15 55*	*17 55*	*19 55*	*20 57*	*7 55*	*2)*	*11 55*	weiter	*19 55*	*20 57*
RB 353 aus Braunschweig													*9 55*	*11 55*	*13 55*	*15 55*	*17 55*	*19 55*			*9 55*	*11 55*	alle 2	*19 55*	
RB 354 aus Kreiensen	*6 17*		*7 16*			*9 17*	*1)*	*21 17*															Std		
RB 354 aus Göttingen													*9 57*	*11 57*	*13 57*	*15 57*	*17 57*	*19 57*			*9 57*	*11 57*		*19 57*	
Goslar ZOB	**6 38**		**7 30**		**8 25**	**9 25**		**21 25**	**22 25**	**6 36**	**7 30**	**8 05**	**10 02**	**12 02**	**14 02**	**16 02**	**18 05**	**20 05**	**21 05**	**8 05**		**12 05**		**20 05**	**21 05**
Goslar Brusttuch	)		)		8 29	)		)	22 29	)	)	)	)	)	)	)	)	)	)	)		)		)	)
Goslar Kaiserpfalz	(		(		8 30	(		(	22 30	(	(	(	(	(	(	(	(	(	(	(		(		(	(
Sennhütte	6 44		7 36		8 37	9 31	weiter	21 31	22 37	6 42	7 36	8 11	10 08	12 08	14 08	16 08	18 11	20 11	21 11	8 11	weiter	12 11	weiter	20 11	21 11
Auerhahn	6 53		7 45		8 46	9 40	stünd-	21 40	22 46	6 51	7 45	8 20	10 17	12 17	14 17	16 17	18 20	20 20	21 20	8 20	stünd-	12 20	alle 2	20 20	21 20
Kreuzeck	6 55		7 47		8 48	9 42	lich	21 42	22 48	6 53	7 47	8 22	10 19	12 19	14 19	16 19	18 22	20 22	21 22	8 22	lich	12 22	Stun-	20 22	21 22
Bockswiese	6 58		7 50		8 51	9 45	wech-	21 45	22 51	6 56	7 50	8 25	10 22	12 22	14 22	16 22	18 25	20 25	21 25	8 25	bis	12 25	den	20 25	21 25
Hahnenklee Treff-Hotel	7 01		7 53		8 54	9 48	selnd	21 48	22 54	6 59	7 53	8 28	10 25	12 25	14 29	16 25	18 28	20 28	21 28	8 28		12 28	bis	20 28	21 28
Hahnenklee Ferienpark	7 04	7 19	7 56	8 08	8 57	9 51	bis	21 51	22 57	7 02	7 56	(	10 28	12 28	14 28	16 28	18 31	20 31	21 31	8 31		(		20 31	21 31
Hahnenklee Kurhaus	7 09	7 21	o	8 10	8 59	9 53		21 53	22 59	7 04	o	8 30	10 30	12 30	14 30	16 30	18 33	20 33	21 33	8 33		12 30		20 33	21 33
Bockswiese	7 13	7 25		8 14	9 03	9 57		21 57	23 03	7 08		8 34	10 34	12 34	14 34	16 34	18 37	20 37	21 37	8 37		12 34		20 37	21 37
Kreuzeck	7 15	7 27		8 16	9 05	9 59		21 59	23 05	7 10		8 36	10 36	12 36	14 36	16 36	18 39	20 39	21 39	8 39		12 36		20 39	21 39
Erbprinzentanne	7 18	7 30		8 19	9 08	10 02		22 02	23 08	7 13		8 39	10 39	12 39	14 39	16 39	18 42	20 42	21 42	8 42		12 39		20 42	21 42
Zellerfeld Th-Merten-Platz	7 23	7 35		8 24	9 13	10 07		22 07	23 13	7 18		8 44	10 44	12 44	14 44	16 44	18 47	20 47	21 47	8 47		12 44		20 47	21 47
Clausthal-Zellerfeld ZOB	**7 26**	**7 38**		**8 27**	**9 16**	**10 10**		**22 10**	**23 16**	**7 21**		**8 47**	**10 47**	**12 47**	**14 47**	**16 47**	**18 50**	**20 50**	**21 50**	**8 50**		**12 47**		**20 50**	**21 50**
Clausthal Kronenplatz	7 30				9 20	10 14		22 14	23 20	7 25		r 8 48	r1048	r1248	r1448	16 51	r1854	20 54	21 54	8 54		r1248		20 54	r2154

1) Ankunft aus Kreiensen von 9 17 bis 21 17 Uhr alle 2 Std

2) Ankunft aus Hannover auch 8 57, 9 55, 10 57 Uhr

r Busse bedienen Clausthal Adolph-Roemer-Straße (ca. 100 Meter von der Haltestelle Kronenplatz entfernt)

Fahrten SoF 10 05, 12 05, 14 05 und 16 05 ab Goslar ohne Hahnenklee Ferienpark

Direkte Kurse ohne Bedienung von Hahnenklee und Bockswiese

Verkehrstage	Montag bis Freitag																	Samstag						SoF
Hinweise																	**KB**						**KB**	**KB**
RE 320 aus Hannover				*7 55*	*8 57*	*9 55*	*10 57*	*11 55*	*12 57*	*13 55*	*14 57*	*15 55*	*16 57*	*17 55*	*18 57*	*19 55*	*22 57*	*8 57*	*10 57*	*12 57*	*14 57*	*16 57*	*22 57*	*22 57*
RB 353 aus Braunschweig	*6 01*			*7 34*		*9 55*		*11 55*				*15 55*		*17 55*		*19 55*	*23 10*							*23 10*
RB 354 aus Göttingen						*9 57*		*11 57*		*13 57*		*15 57*		*17 57*		*19 57*								
Goslar ZOB	**6 05**	**6 40**	**7 30**	**8 10**	**9 10**	**10 10**	**11 10**	**12 10**	**13 10**	**14 10**	**15 10**	**16 10**	**17 10**	**18 10**	**19 10**	**20 10**	**23 25**	**9 02**	**11 02**	**13 02**	**15 02**	**17 02**	**23 25**	**23 15**
Sennhütte	6 11	(	7 36	8 16	9 16	10 16	11 16	12 16	13 16	14 16	15 16	16 16	17 16	18 16	19 16	20 16	23 37	9 08	11 08	13 08	15 08	17 08	23 37	23 17
Auerhahn	6 20	)	7 45	8 25	9 25	10 25	11 25	12 25	13 25	14 25	15 25	16 25	17 25	18 25	19 25	20 25	23 46	9 17	11 17	13 17	15 17	17 17	23 46	23 36
Kreuzeck B 241	6 22	(	7 47	8 27	9 27	10 27	11 27	12 27	13 27	14 27	15 27	16 27	17 27	18 27	19 27	20 27	23 48	9 19	11 19	13 19	15 19	17 19	23 48	23 38
Erbprinzentanne	6 25	)	7 50	8 30	9 30	10 30	11 30	12 30	13 30	14 30	15 30	16 30	17 30	18 30	19 30	20 30	23 51	9 22	11 22	13 22	15 22	17 22	23 51	23 41
Zellerfeld Th-Merten-Platz	6 30	7 24	7 55	8 35	9 35	10 35	11 35	12 35	13 35	14 35	15 35	16 35	17 35	18 35	19 35	20 35	23 56	9 27	11 27	13 27	15 27	17 27	23 56	23 46
Clausthal-Zellerfeld ZOB	**6 33**	**7 27**	**7 58**	**8 38**	**9 38**	**10 38**	**11 38**	**12 38**	**13 38**	**14 38**	**15 38**	**16 38**	**17 38**	**18 38**	**19 38**	**20 38**	**23 59**	**9 30**	**11 30**	**13 30**	**15 30**	**17 30**	**23 59**	**23 49**
Clausthal Kronenplatz	6 37	7 32	r 8 00	8 42	9 42	10 42	11 42	12 42	13 42	14 42	15 42	r1642	17 42	18 42	19 42	20 42	0 03	9 34	11 34	13 34	15 34	17 34	0 03	0 03

r Busse bedienen Clausthal Adolph-Roemer-Straße (ca. 100 Meter von der Haltestelle Kronenplatz entfernt)

Clausthal-Zellerfeld - Bockswiese - Hahnenklee - Auerhahn - Goslar

Auszug

ab 15.12.2013

Verkehrstage	Montag bis Freitag										Samstag						Sonn- und Feiertag								
						S																			
Clausthal Kronenplatz		7 09	8 04		12 04	12 34	13 04		19 04	21 04	6 05	7 10	9 10		19 10	20 09	8 09	10 09	12 09	14 09	16 09	17 09	18 09	19 09	20 09
Clausthal-Zellerfeld ZOB	**5 58**	**7 12**	**8 07**		**12 07**	**12 37**	**13 07**		**19 07**	**21 07**	**6 08**	**7 13**	**9 13**		**19 13**	**20 12**	**8 12**	**10 12**	**12 12**	**14 12**	**16 12**	**17 12**	**18 12**	**19 12**	**20 12**
Zellerfeld Th-Merten-Platz	6 00	7 14	8 09		12 09	12 39	13 09		19 09	21 09	6 10	7 15	9 15		19 15	20 14	8 14	10 14	12 14	14 14	16 14	17 14	18 14	19 14	20 14
Erbprinzentanne	6 03	7 17	8 12	weiter	12 12	12 42	13 12	weiter	19 12	21 12	6 13	7 18	9 18	weiter	19 18	20 17	8 17	10 17	12 17	14 17	16 17	17 17	18 17	19 17	20 17
Kreuzeck	6 06	7 20	8 15	stünd-	12 15	12 45	13 15	stünd-	19 15	21 15	6 16	7 21	9 21	alle 2	19 21	20 20	8 20	10 20	12 20	14 20	16 20	17 20	18 20	19 20	20 20
Bockswiese	6 09	7 23	8 18	lich	12 18	12 48	13 18	lich	19 18	21 18	6 19	7 24	9 24	Stun-	19 24	20 23	8 23	10 23	12 23	14 23	16 23	17 23	18 23	19 23	20 23
Hahnenklee Treff-Hotel	6 12	7 26	8 21	bis	12 21	12 51	13 21	bis	19 21	21 21	6 22	7 27	9 27	den	19 27	20 26	8 26	10 26	12 26	14 26	16 26	17 26	18 26	19 26	20 26
Hahnenklee Ferienpark	(	(	8 24		12 24	12 54	13 24		19 24	21 24	(	(	9 30	bis	19 30	20 29	8 29	10 29	12 29	14 29	16 29	17 29	18 29	19 29	20 29
Hahnenklee Kurhaus	6 14	7 28	8 26		12 26	12 56	13 26		19 26	21 26	6 24	7 29	9 32		19 32	20 31	8 31	10 31	12 31	14 31	16 31	17 31	18 31	19 31	20 31
Bockswiese	6 18	7 32	8 30		12 30	13 00	13 30		19 30	21 30	6 28	7 33	9 36		19 36	20 35	8 35	10 35	12 35	14 35	16 35	17 35	18 35	19 35	20 35
Kreuzeck	6 20	7 34	8 32		12 32	13 02	13 32		19 32	21 32	6 30	7 35	9 38		19 38	20 37	8 37	10 37	12 37	14 37	16 37	17 37	18 37	19 37	20 37
Auerhahn	6 22	7 36	8 34		12 34	13 04	13 34		19 34	21 34	6 32	7 37	9 40		19 40	20 39	8 39	10 39	12 39	14 39	16 39	17 39	18 39	19 39	20 39
Sennhütte	6 30	7 44	8 42		12 42	13 12	13 42		19 42	21 42	6 40	7 45	9 48		19 48	20 47	8 47	10 47	12 47	14 47	16 47	17 47	18 47	19 47	20 47
Goslar ZOB	**6 38**	**7 57**	**8 50**		**12 50**	**13 20**	**13 50**		**19 50**	**21 50**	**6 48**	**7 53**	**9 56**		**19 56**	**20 55**	**8 55**	**10 55**	**12 55**	**14 55**	**16 55**	**17 55**	**18 55**	**19 55**	**20 55**
RE 320 nach Hannover	*6 56*	*8 06*	*8 59*		*12 59*		*14 06*		*20 06*		*6 56*	*8 06*	*10 06*	weiter	*20 06*	*20 59*	*8 59*	*10 59*	*12 59*	*14 59*	*16 59*	*18 06*	*18 59*	*20 06*	*20 59*
RB 354 nach Göttingen				*9 57, 11.57, 13.57, 15.57, 17.57 und*					*19 57*					alle 2											
RB 353 nach Braunschweig		*8 09*	*weiter 10 09, 12 09, 16 09 und 18 09 bis*						*20 09*	*22 14*		*8 09*	*10 09*	Std	*20 09*							*18 09*		*20 09*	

An Schultagen auch um 6.47 Uhr ab Hahnenklee Kurhaus nach Goslar und um 13.23 Uhr ab Kronenplatz nach Hahnenklee

Direkte Kurse ohne Bedienung von Bockswiese und Hahnenklee

Verkehrstage	Montag bis Freitag															Samstag							
																KB							
Clausthal Kronenplatz	5 36	6 40	8 26	9 26	10 26	11 26	12 26	13 26	14 26	15 26	16 26	17 26	18 26	19 26	20 26	5 30	8 26	10 26	12 26	14 26	16 26	18 26	21 26
Clausthal-Zellerfeld ZOB	**5 39**	**6 43**	**8 29**	**9 29**	**10 29**	**11 29**	**12 29**	**13 29**	**14 29**	**15 29**	**16 29**	**17 29**	**18 29**	**19 29**	**20 29**	**5 33**	**8 29**	**10 29**	**12 29**	**14 29**	**16 29**	**18 29**	**21 29**
Zellerfeld Th-Merten-Platz	5 41	6 45	8 31	9 31	10 31	11 31	12 31	13 31	14 31	15 31	16 31	17 31	18 31	19 31	20 31	5 35	8 31	10 31	12 31	14 31	16 31	18 31	21 31
Erbprinzentanne	5 44	6 48	8 34	9 34	10 34	11 34	12 34	13 34	14 34	15 34	16 34	17 34	18 34	19 34	20 34	5 38	8 34	10 34	12 34	14 34	16 34	18 34	21 34
Kreuzeck B 241	5 47	6 51	8 37	9 37	10 37	11 37	12 37	13 37	14 37	15 37	16 37	17 37	18 37	19 37	20 37	5 41	8 37	10 37	12 37	14 37	16 37	18 37	21 37
Auerhahn	5 49	6 53	8 39	9 39	10 39	11 39	12 39	13 39	14 39	15 39	16 39	17 39	18 39	19 39	20 39	5 43	8 39	10 39	12 39	14 39	16 39	18 39	21 39
Sennhütte	5 57	7 01	8 47	9 47	10 47	11 47	12 47	13 47	14 47	15 47	16 47	17 47	18 47	19 47	20 47	5 51	8 47	10 47	12 47	14 47	16 47	18 47	21 47
Goslar Zwingerwall	(	7 07	(	9 53	(	11 53	(	13 53	(	15 53	(	17 53	(	19 53	(	(	(	(	(	(	(	(	(
Goslar Breites Tor	)	7 09	)	9 55	)	11 55	)	13 55	)	15 55	)	17 55	)	19 55	)	)	)	)	)	)	)	)	)
Goslar ZOB	**6 05**	**7 14**	**8 55**	**10 00**	**10 55**	**12 00**	**12 55**	**14 00**	**14 55**	**16 00**	**16 55**	**18 00**	**18 55**	**20 00**	**20 55**	**5 59**	**8 55**	**10 55**	**12 55**	**14 55**	**16 55**	**18 55**	**21 55**
RE 320 nach Hannover			*8 59*	*10 06*	*10 59*	*12 06*	*12 59*	*14 06*	*14 59*	*16 06*	*16 59*	*18 06*	*18 59*	*20 06*	*20 59*	*6 05*	*8 59*	*10 59*	*12 59*	*14 59*	*16 59*	*18 59*	
RB 353 nach Braunschweig	*6 27*			*10 09*		*12 09*				*16 09*		*18 09*		*20 09*		*6 27*							*22 14*
RB 354 nach Kreiensen	*6 32*	*7 57*		*10 35*		*12 35*		*14 35*		*16 35*		*18 35*		*20 35*									

Verkehrstage	Montag bis Freitag																					Samstag			
		S					S			F	S	S													
RE 320 aus Hannover						*8 57*								*14 27*					*17 55*		*21 42*			*8 57*	
RB 353 aus Braunschweig				*7 34*										*14 10*				*17 29*	*17 55*		*21 55*		*7 34*		
Goslar ZOB	**5 42**		**6 42**	**7 42**		**9 10**		**9 42**		**11 42**	**11 55**	**12 50**	**13 42**	**14 42**	**15 42**		**16 42**	**17 42**	**18 10**	**19 42**	**22 00**	**6 42**	**7 42**	**9 10**	
Astfeld Ortsmitte	5 49		6 49	7 49		9 17		9 49		11 49	12 02	12 57	13 49	14 49	15 49		16 49	17 49	18 17	19 49	22 07	6 49	7 49	9 17	
Langelsheim Harzstraße	5 56		6 56	7 56		9 25		9 56		11 56	12 09	13 04	13 56	14 56	15 56		16 56	17 56	18 25	19 56	22 14	6 56	7 56	9 25	
Innerstetalsp Staudamm	6 01		7 01	8 01		)		10 01		12 01	12 17	13 12	14 01	15 01	16 01		17 01	18 01	)	20 01	22 19	7 01	8 01	)	
Innerstetalsperre Berghof	6 02		7 02	8 02		(		10 02		12 02	12 18	13 13	14 02	15 02	16 02		17 02	18 02	(	20 02	22 20	7 02	8 02	(	
Trogtal	6 04		7 04	8 04		)		10 04		12 04	12 20	13 19	14 04	15 04	16 04		17 04	18 04	)	20 04	22 22	7 04	8 04	)	
Lautenthal Silberhütte	6 08	von	7 08	8 08	von	9 43	von	10 08	von	12 08	12 24	13 20	14 08	15 08	16 08	von	17 08	18 08	18 49	20 08	22 26	7 08	8 08	9 43	von
Lautenthal Bergbaumuseum	6 09	Bad	7 09	8 09	Oste-	(	Oste-	10 09	Oste-	12 09	12 25	o	14 09	15 09	16 09	Oste-	17 09	18 09	18 50	20 09	22 27	7 09	8 09	(	Oste-
Hüttschenthal	6 12	Grund	7 12	8 12	rode	nach	rode	10 12	rode	12 12	12 28		14 12	15 12	16 12	rode	17 12	18 12	o	20 12	22 30	7 12	8 12	nach	rode
Wildemann Kurverwaltung	6 18	(	7 18	8 18	(	Hahnen-	(	10 18	(	12 18	12 34		14 18	15 18	16 18	(	17 18	18 18		20 18	22 36	7 18	8 18	Hahnen-	(
Abzw. Bad Grund	6 22	)	7 22	8 22	)	klee	)	10 22	)	12 22	12 38		14 22	15 22	16 22	)	17 22	18 22		20 22	22 40	7 22	8 22	klee	)
Bus 460 Abzw Wildemann				*8 32*							*13 02*		*F1427*	*15 25*	*16 30*			*18 27*					*8 27*		
Bad Grund Kurzentrum				*8 40*							*13 12*		*F1435*	*15 34*	*16 38*			*18 35*					*8 35*		
Silbernaal Medingschacht	6 24	6 54	7 24	8 24	8 37		9 39	10 24	10 41	12 24	12 40		14 24	15 24	16 24	16 41	17 24	18 24		20 24	22 42	7 24	8 24		10 37
Clausthal Kronenplatz	6 33	7 01	7 33	8 33	8 44		9 46	10 33	10 48	12 33	12 49		14 33	15 33	16 33	16 48	17 33	18 33		20 33	22 51	7 33	8 33		10 44
Clausthal-Zellerfeld ZOB	**6 36**	**7 04**	**7 36**	**8 36**	**8 47**		**9 49**	**10 36**	**10 51**	**12 36**	**12 52**		**14 36**	**15 36**	**16 36**	**16 51**	**17 36**	**18 36**		**20 36**	**22 54**	**7 36**	**8 36**		**10 47**
Altenau Markt	*6 56*		**7 52**	*8 56*				*10 56*					**14 52**		**16 56**		*18 00*	**18 52**		*20 56*			*9 04*		

Verkehrstage	Samstag										Sonn- und Feiertag											
RE 320 aus Hannover	*9 55*		*11 55*		*12 57*	*14 57*		*15 55*	*17 55*	*21 42*	*8 57*		*9 55*		*11 55*	*12 57*		*13 55*	*14 57*		*15 55*	*17 55*	*21 42*
RB 353 aus Braunschweig	*9 55*		*11 55*		*13 55*			*15 55*	*17 55*	*21 55*			*9 55*		*11 55*			*13 55*			*15 55*	*17 55*	*21 55*
Goslar ZOB	**10 20**		**12 10**		**14 10**	**15 10**		**16 10**	**18 10**	**22 00**	**9 10**		**10 20**		**12 20**	**13 10**		**14 20**	**15 10**		**16 20**	**18 10**	**22 00**
Astfeld Ortsmitte	10 27		12 17		14 17	15 17		16 17	18 17	22 07	9 17		10 27		12 27	13 17		14 27	15 17		16 27	18 17	22 07
Langelsheim Harzstraße	10 34		12 24		14 24	15 25		16 24	18 24	22 14	9 25		10 34		12 34	13 25		14 34	15 25		16 34	18 24	22 14
Innerstetalsp Staudamm	10 39		12 29		14 29	)		16 29	18 29	22 19	)		10 39		12 39	)		14 39	)		16 39	18 29	22 19
Innerstetalsperre Berghof	10 40		12 30		14 30	(		16 30	18 30	22 20	(		10 40		12 40	(		14 40	(		16 40	18 30	22 20
Trogtal	10 42		12 32		14 32	)		16 32	18 32	22 22	)		10 42		12 42	)		14 42	)		16 42	18 32	22 22
Lautenthal Silberhütte	10 46	von	12 36	von	14 36	15 43	von	16 36	18 36	22 26	9 43	von	10 46	von	12 46	13 43	von	14 46	15 43	von	16 46	18 36	22 26
Lautenthal Bergbaumuseum	10 47	Oste-	12 37	Oste-	14 37	(	Gittelde	16 37	18 37	22 27	(	Oste-	10 47	Gittelde	12 47	(	Oste-	14 47	(	Gittelde	16 47	18 37	22 27
Hüttschenthal	10 50	rode	12 40	rode	14 40	nach	)	16 40	18 40	22 30	nach	rode	10 50	)	12 50	nach	rode	14 50	nach	)	16 50	18 40	22 30
Wildemann Kurverwaltg	10 56	(	12 46	(	14 46	Hahnen-	(	16 46	18 46	22 36	Hahnen-	(	10 56	(	12 56	Hahnen-	(	14 57	Hahnen-	(	16 56	18 46	22 36
Abzw. Bad Grund	11 00	)	12 50	)	14 50	klee	)	16 50	18 50	22 40	klee	)	11 00	)	13 00	klee	)	15 00	klee	)	17 00	18 50	22 40
Bus 460 Abzw Wildemann	*11 25*		*13 20*		*15 12*			*17 12*					*11 12*		*13 05*			*15 12*			*17 12*		
Bad Grund Kurzentrum	*11 37*		*13 32*		*15 24*			*17 24*					*11 24*		*13 17*			*15 24*			*17 24*		
Silbernaal Medingschacht	11 02	12 37	12 52	14 37	14 52		16 37	16 52	18 52	22 42		10 37	11 02	12 37	13 02		14 37	15 02		16 37	17 02	18 52	22 42
Clausthal Kronenplatz	11 11	12 44	13 01	14 44	15 01		16 44	17 01	19 01	22 51		10 44	11 11	12 44	13 11		14 44	15 11		16 44	17 11	19 01	22 53
Clausthal-Zellerfeld ZOB	**11 14**	**12 47**	**13 04**	**14 47**	**15 04**		**16 47**	**17 04**	**19 04**	**22 54**		**10 47**	**11 14**	**12 47**	**13 14**		**14 47**	**15 14**		**16 47**	**17 14**	**19 04**	**22 56**
Altenau Markt	*11 48*				*15 48*			*17 48*	**19 20**				**11 30**		**13 30**			**15 30**			**17 30**		

Verkehrstage	Montag bis Freitag																				Samstag			
		S						F		S	S		F											
Altenau Markt					**8 03**		*10 08*		*12 08*			*S13 01*				*16 08*		*17 48*		*20 08*				*8 08*
Clausthal-Zellerfeld ZOB	**4 47**	**6 10**	**6 23**		**8 21**	**10 11**	**10 28**	**12 11**	**12 30**	**12 50**		**13 17**	**14 15**	**15 12**	**16 18**	**16 29**	**18 15**	**18 25**		**20 40**	**4 55**		**8 15**	**8 40**
Clausthal A-Roemer-Str	4 53	6 15	6 28		8 27	10 16	10 34	12 16	12 36	12 55		13 23	14 20	15 18	16 23	16 35	18 20	18 31		20 46	5 01		8 20	8 46
Silbernaal Medingschacht	4 59	6 21	6 35		8 33	10 22	10 40	12 22	12 42	13 01		13 29	14 26	15 24	16 29	16 41	18 26	18 37		20 52	5 07		8 26	8 52
Bus 460 Bad Grund Kurzentr									*F1229*															*8 30*
Abzw Wildemann									*F1236*															*8 36*
Abzw. Bad Grund	5 00	(	6 36	von	8 34	(	10 41	(	12 43	(		13 30	(	15 25	(	16 42	(	18 38		20 53	5 08	von	(	8 53
Wildemann Kurverwaltung	5 05	nach	6 41	Hahnen-	8 39	nach	10 46	nach	12 48	nach		13 35	nach	15 30	nach	16 47	nach	18 43		20 58	5 13	Hahnen-	nach	8 58
Hüttschenthal	5 10	Oste-	6 46	klee	8 44	Oste-	10 51	Oste-	12 53	Oste-		13 40	Oste-	15 35	Oste-	16 52	Oste-	18 48		21 03	5 18	klee	Oste-	9 03
Lautenthal Bergbaumuseum	5 14	rode	6 50	(	8 48	rode	10 55	rode	12 57	rode	13 25	13 44	rode	15 39	rode	16 56	rode	18 52	19 05	21 07	5 22	(	rode	9 07
Lautenthal Silberhütte	5 15		6 51	8 10	8 49		10 56		12 58		13 26	13 45		15 40		16 57		18 53	19 06	21 08	5 23	8 10		9 08
Trogtal	5 19		6 55	(	8 53		11 00		13 02		13 30	13 49		15 44		17 01		18 57	(	21 12	5 27	(		9 12
Innerstetalsperre Berghof	5 21		6 57	)	8 55		11 02		13 04		13 32	13 51		15 46		17 03		18 59	)	21 14	5 29	)		9 14
Innerstetalsp Staudamm	5 22		6 58	(	8 56		11 03		13 05		13 33	13 52		15 47		17 04		19 00	(	21 15	5 30	(		9 15
Langelsheim Harzstraße	5 28		7 04	8 30	9 02		11 09		13 11		13 39	13 58		15 53		17 10		19 06	19 25	21 21	5 36	8 30		9 21
Astfeld Ortsmitte	5 35		7 11	8 37	9 09		11 17		13 18		13 46	14 05		16 00		17 17		19 13	19 32	21 28	5 43	8 37		9 28
Goslar ZOB	**5 43**		**7 19**	**8 45**	**9 17**		**11 24**		**13 26**		**13 54**	**14 13**		**16 08**		**17 25**		**19 21**	**19 40**	**21 36**	**5 51**	**8 45**		**9 36**
RE 320 nach Hannover	*5 54*		*8 06*	*8 59*			*12 06*		*14 06*		*14 06*	*14 59*		*16 59*		*18 06*		*20 06*	*20 06*		*6 05*	*8 59*		*10 06*
RB 353 nach Braunschweig	*6 27*		*8 09*				*12 09*					*14 23*				*18 09*		*20 09*	*20 09*	*22 14*	*6 27*			*10 09*

Verkehrstage	Samstag										Sonn- und Feiertag										
Altenau Markt	**10 53**		**12 48**			*14 08*		*16 08*		**19 35**				**12 13**		**14 13**			**16 35**		*18 35*
Clausthal-Zellerfeld ZOB	**11 11**	**11 13**	**13 06**	**13 08**	**15 00**	**15 01**		**17 00**	**17 53**	**19 53**	**9 00**		**11 00**	**12 31**	**12 53**	**14 31**	**15 00**		**16 54**	**17 00**	**19 05**
Clausthal A-Roemer-Str	11 17	11 28	13 12	13 13	15 05	15 07		17 05	17 59	19 59	9 06		11 05	12 37	12 58	14 37	15 05		17 00	17 05	19 11
Silbernaal Medingschacht	11 23	11 24	13 18	13 19	15 11	15 13		17 11	18 05	20 05	9 12		11 11	12 43	13 04	14 43	15 11		17 06	17 11	19 17
Bus 460 Bad Grund Kurzentr			*12 25*			*14 25*								*12 25*		*14 25*			*16 25*		
Abzw. Wildemann			*12 36*			*14 36*								*12 36*		*14 36*			*16 36*		
Abzw Bad Grund	11 24	(	13 19	(	(	15 14	von	(	18 06	20 06	9 13	von	(	12 44	(	14 44	(	von	17 07	(	19 18
Wildemann Kurverwaltung	11 29	nach	13 24	nach	nach	15 19	Hahnen-	nach	18 11	20 11	9 18	Hahnen-	nach	12 49	nach	14 49	nach	Hahnen-	17 12	nach	19 23
Hüttschenthal	11 34	Oste-	13 29	Oste-	Gittelde	15 24	klee	Oste-	18 16	20 16	9 23	klee	Gittelde	12 54	Oste-	14 54	Gittelde	klee	17 17	Oste-	19 28
Lautenthal Bergbaumuseum	11 38	rode	13 33	rode		15 28	(	rode	18 20	20 20	9 27	(		12 58	rode	14 58		(	17 21	rode	19 32
Lautenthal Silberhütte	11 39		13 34			15 29	16 10		18 21	20 21	9 28	10 10		12 59		14 59		16 10	17 22		19 33
Trogtal	11 43		13 38			15 33	)		18 25	20 25	9 32	(		13 03		15 03		(	17 26		19 37
Innerstetalsperre Berghof	11 45		13 40			15 35	(		18 27	20 27	9 34	)		13 05		15 05		)	17 28		19 39
Innerstetalsp Staudamm	11 46		13 41			15 36	)		18 28	20 28	9 35	(		13 06		15 06		(	17 29		19 40
Langelsheim Harzstraße	11 52		13 47			15 42	16 30		18 34	20 34	9 41	10 30		13 12		15 12		16 30	17 35		19 46
Astfeld Ortsmitte	11 59		13 54			15 49	16 37		18 41	20 41	9 48	10 37		13 19		15 19		16 37	17 42		19 53
Goslar ZOB	**12 07**		**14 02**			**15 57**	**16 45**		**18 49**	**20 49**	**9 56**	**10 45**		**13 27**		**15 27**		**16 45**	**17 50**		**20 01**
RE 320 nach Hannover			*14 06*			*16 06*	*16 59*		*18 59*	*20 59*	*10 06*	*10 59*		*14 06*		*16 06*		*16 59*	*18 06*		*20 06*
RB 353 nach Braunschweig			*14 09*			*16 09*					*10 09*			*14 09*		*16 09*			*18 09*		*20 09*

Goslar - Langelsheim - Wolfshagen - Lautenthal - Hahnenklee

und zurück **Auszug** ab 15.12.2013

Verkehrstage	Montag bis Freitag																Wochenende								
					Sx		S				S	F					Sa	Sa,So	Sa	Sa	Sa	SoF	Sa,So	Sa,So	Sa,So
RE 320 aus Hannover			*8 57*	*9 55*					*13 55*				*15 55*	*16 57*	*17 55*	*18 57*		*8 57*	*9 55*		*12 57*	*12 57*	*14 57*	*16 57*	*18 57*
RE/RB aus Bad Harzburg	*5 53*		*8 58*	*10 03*	*10 34*		*12 03*		*14 03*	*14 34*	*14 58*		*16 03*	*16 58*	*18 03*	*18 58*	*8 32*	*8 58*	*10 03*	*10 34*	*12 58*	*12 58*	*14 58*	*16 58*	*18 58*
RB 353 aus Braunschweig	*6 01*			*9 55*			*11 55*			*14 09*			*15 55*		*17 55*				*9 55*						
Goslar ZOB	**6 15**	**8 35**	**9 10**	**10 10**	**10 50**	**11 50**	**12 25**	**13 30**	**14 10**	**14 45**	**15 22**	**15 32**	**16 10**	**17 15**	**18 10**	**19 15**	**8 45**	**9 10**	**10 10**	**11 00**	**13 10**	**13 10**	**15 10**	**17 10**	**19 10**
Astfeld Ortsmitte	6 22	8 42	9 17	10 17	10 57	11 57	12 42	13 37	14 17	14 52	15 29	15 39	16 17	17 22	18 17	19 22	8 52	9 17	10 17	11 07	13 17	13 17	15 17	17 17	19 17
Langelsheim Harzstraße	6 30	8 50	9 25	10 25	11 05	12 05	12 50	13 45	14 25	15 00	15 51	15 51	16 25	17 30	18 25	19 30	9 00	9 25	10 25	11 15	13 25	13 25	15 25	17 25	19 25
RB 354 aus Kreiensen	*6 11*		*9 11*		*11 11*	*11 51*		*13 11*	*13 51*					*17 11*	*17 51*	*19 11*		*9 11*		*11 11*	*13 11*	*13 11*	*15 11*	*17 11*	*19 11*
Langelsheim Bahnhof	6 32	8 52	9 27	10 32	11 17	12 17	12 52	13 52	14 27	15 07	15 53	15 53	16 32	17 37	18 32	19 37	9 02	9 27	10 32	11 22	13 32	13 27	15 27	17 27	19 27
Wolfshagen Berghotel	6 37	8 57	9 32	10 37	11 22	12 22	12 57	13 57	14 32	15 12	15 57	15 57	16 37	17 42	18 37	19 42	9 07	9 32	10 37	11 27	13 37	13 32	15 32	17 32	19 32
Wolfshagen Ortsmitte	**6 41**	**9 01**	**9 35**	**10 41**	**11 26**	**12 26**	**13 01**	**14 01**	**14 36**	**15 16**	**16 01**	**16 01**	**16 41**	**17 46**	**18 41**	**19 46**	**9 11**	**9 35**	**10 41**	**11 31**	**13 41**	**13 35**	**15 35**	**17 36**	**19 36**
Schäderbaude	o	o	9 37	o	o	o	o	o	o	o	16 03	16 03	o	o	o	o	o	9 37	o	o	o	13 37	15 37	o	o
Lautenthal Silberhütte			9 43								16 09	16 09						9 43				13 43	15 43		
Waldkater			9 46								16 12	16 12						9 46				13 46	15 46		
Hahnenklee Treff-Hotel			9 53								16 19	16 19						9 53				13 53	15 53		
Hahnenklee Ferienpark			9 56								o	o						9 56				13 56	15 56		

Verkehrstage	Montag bis Freitag														Wochenende									
			S						S						Sa	Sa	Sa	SoF	Sa	Sa	Sa	Sa,So	Sa,So	Sa,So
Hahnenklee Ferienpark				7 59												7 59		9 59				15 59		
Hahnenklee Kurhaus				8 01												8 01		10 01				16 01		
Waldkater				8 07												8 07		10 07				16 07		
Lautenthal Silberhütte			7 34	8 10									19 06			8 10		10 10				16 10		
Schäderbaude			7 41	8 17									19 13			8 17		10 17				16 17		
Wolfshagen Ortsmitte	**6 18**	**6 52**	**7 45**	**8 22**	**9 05**	**10 42**	**11 27**	**12 27**	**13 02**	**14 22**	**16 42**	**17 47**	**19 17**	**19 55**	**6 45**	**8 22**	**9 15**	**10 22**	**10 42**	**11 37**	**14 42**	**16 22**	**17 37**	**19 37**
Wolfshagen Berghotel	6 19	6 53	7 46	8 23	9 06	10 43	11 28	12 28	13 03	14 24	16 43	17 48	19 18	19 56	6 46	8 23	9 16	10 23	10 43	11 38	14 43	16 23	17 38	19 38
Langelsheim Bahnhof	6 23	6 57	7 50	8 27	9 10	10 47	11 32	12 32	13 07	14 27	16 47	17 52	19 22	20 00	6 50	8 27	9 20	10 27	10 47	11 42	14 47	16 27	17 42	19 42
RB 354 nach Kreiensen	*6 38*		*8 04*	*8 41*			*12 04*	*12 41*		*14 41*		*18 04*		*20 04*		*8 41*		*10 41*		*12 04*		*16 41*	*18 04*	*20 04*
Langelsheim Harzstraße	6 26	7 00	7 53	8 30	9 20	10 50	11 42	12 35	(	14 37	16 50	18 02	19 25	20 03	7 00	8 30	9 30	10 30	10 50	11 52	14 50	16 30	17 52	19 45
Astfeld Ortsmitte	6 33	7 07	8 09	8 37	9 27	10 57	11 49	12 42	13 12	14 44	16 57	18 09	19 32	20 10	7 07	8 37	9 37	10 37	10 57	11 59	14 57	16 37	17 59	19 52
Goslar ZOB	**6 41**	**7 15**	**8 23**	**8 45**	**9 35**	**11 05**	**11 57**	**12 50**	**13 20**	**14 52**	**17 05**	**18 17**	**19 40**	**20 18**	**7 15**	**8 45**	**9 45**	**10 45**	**11 05**	**12 07**	**15 05**	**16 45**	**18 07**	**20 00**
RE 320 nach Hannover	*6 56*			*8 59*	*10 06*		*12 06*	*12 59*		*14 59*			*20 06*		*7 44*	*8 59*	*10 06*	*10 59*				*16 59*		*20 06*
RE/RB nach Bad Harzburg	*6 58*	*7 30*	*8 28*	*8 58*	*9 59*	*11 18*	*12 04*	*12 58*	*13 26*	*14 58*	*17 18*		*19 59*			*8 58*	*9 59*	*10 58*	*11 18*		*15 18*	*16 58*		*20 04*
RB 353 nach Braunschweig					*10 09*		*12 09*						*20 09*				*10 09*							*20 09*

Sx An Ferientagen ebenfalls um 10.50 ab Goslar, ab Langelsheim bis Wolfshagen aber 5 Minuten früher, kein Zuganschluss aus Kreiensen

Weiterer Busverkehr zwischen Goslar und Langelsheim über Astfeld

Zusätzlich zu den Linien 831 (Seite 102-103) und 832 (oben) verkehren noch zwei weiter Buslinien

Linie 833	Goslar - Langelsheim - Bredelem	ab Goslar ZOB Mo-Fr 7.22, 8.10, 11.35, 13.35, 16.45, 19.00 nach Langelsheim
Linie 834	Goslar - Langelsheim - Lutter - Neuwallmoden	ab Langelsheim Harzstr Mo-Fr 7.00, 8.02, 9.30, 12.15, 14.15 und 17.21 nach Goslar

Verkehrstage	Montag bis Freitag																							
																S		S	F					
RE 320 aus Hannover						*7 55*		*8 57*			*9 55*		*10 57*		*11 55*						*13 55*			*15 55*
Goslar ZOB	**5 42**	**6 05**		**6 38**	**6 42**	**8 10**		**9 10**		**9 42**	**10 10**		**11 10**		**12 10**		**12 25**			**13 42**	**14 25**		**15 42**	**16 10**
Auerhahn	(	6 20		6 53	(	8 25		9 25		(	10 25		11 25		12 25		12 46			(	14 46		(	16 25
Hahnenklee Kurhaus	)	)		7 09	)	)		)		)	)		)		)		12 59			)	14 59		)	)
Langelsheim Harzstraße	5 56	(		(	6 56	(		(		9 56	(		(		(		(			13 56	(		15 56	(
Clausthal Kronenplatz	6 33	)	6 34	)	7 33	)	8 34	)	9 42	10 33	)	10 34	)	11 42	)	12 34	)	13 23	13 42	14 33	)	15 28	16 33	)
Clausthal-Zellerfeld ZOB	**6 36**	**6 33**	**6 40**	**7 26**	**7 36**	**8 38**	**8 37**	**9 38**	**9 44**	**10 36**	**10 38**	**10 37**	**11 38**	**11 44**	**12 36**	**12 37**	**13 16**	**13 26**	**13 44**	**14 36**	**15 16**	**15 31**	**16 36**	**16 38**
					I															I				
Clausthal-Zellerfeld ZOB		**6 33**	**6 40**	**7 26**	**7 36**	**8 38**	**8 40**	**9 38**	**9 44**		**10 38**	**10 40**	**11 38**	**11 44**	**12 36**	**12 40**	**13 16**	**13 26**	**13 44**	**14 36**	**15 16**	**15 31**		**16 40**
Clausthal Kronenplatz		6 37	(	7 30	(	8 42	(	9 42	(		10 42	(	11 42	(	12 42	(	13 20	(	(	(	15 20	(		(
Clausthal A-Roemer-Str		o	)	o	)	o	)	o	)		o	)	o	)	o	)	o	)	)	)	o	)		)
Clausthal Ostbahnhof			6 43		(		8 43		9 47			10 43		11 47		12 43		13 29	13 47	14 39		15 34		16 43
Brockenblick			6 47		7 43		8 47		9 51			10 47		11 51		12 47		13 33	13 51	14 43		15 38		16 47
Polstertal			6 50		7 46		8 50		9 54			10 50		11 54		12 50		13 36	13 54	14 46		15 41		16 50
Altenau Silberhütte			6 53		7 49		8 53		9 57			10 53		11 57		12 53		13 39	13 57	14 49		15 44		16 53
Altenau Markt			**6 56**		**7 52**		**8 56**		**10 02**			**10 56**		**12 02**		**12 56**		**13 42**	**14 00**	**14 52**		**15 47**		**16 56**
Altenau Therme			7 01		7 57		9 01		10 05			11 01		12 05		13 01		13 47	14 05	14 57		15 52		17 00
St Andreasberg Gl.-Berg			7 28				9 28					11 28				13 28						16 19		

Verkehrstage	Montag bis Freitag									Samstag														
									KB															
RE 320 aus Hannover		*16 57*			*17 55*			*19 55*		*7 55*	*8 57*		*9 55*	*10 57*		*11 55*		*13 55*	*14 57*		*15 55*		*16 57*	*17 55*
Goslar ZOB	**16 42**	**17 10**		**17 42**	**18 10**		**19 42**	**20 10**		**8 05**	**9 02**		**10 02**	**11 02**		**12 02**		**14 02**	**15 02**		**16 02**		**17 02**	**18 10**
Auerhahn	(	17 25		(	18 25		(	20 25		8 20	9 17		10 17	11 17		12 17		14 17	15 17		16 17		17 17	(
Hahnenklee Kurhaus	)	)		)	)		)	)		8 30	)		10 30	)		12 30		14 30	)		16 30		)	)
Langelsheim Harzstraße	16 56	(		17 56	(		19 56	(		(	(		(	(		(		(	(		(		(	18 24
Clausthal Kronenplatz	17 33	)	17 42	18 33	)	18 34	20 33	)	20 34	)	)	9 29	)	)	11 29	)		)	)	15 29	)		)	17 29	19 01
Clausthal-Zellerfeld ZOB	**17 36**	**17 38**	**17 44**	**18 36**	**18 38**	**18 37**	**20 36**	**20 38**	**20 37**	**8 47**	**9 30**	**9 32**	**10 47**	**11 30**	**11 32**	**12 47**		**14 47**	**15 30**	**15 32**	**16 47**		**17 30**	**17 32**	**19 04**
				I						I			I					I							I
Clausthal-Zellerfeld ZOB		**17 38**	**17 44**	**18 36**	**18 38**	**18 40**		**20 38**	**20 40**	**8 47**	**9 30**	**9 32**	**10 47**	**11 30**	**11 32**	**12 47**	**12 47**	**14 47**	**15 30**	**15 32**	**16 47**	**16 47**	**17 30**	**17 32**	**19 04**
Clausthal Kronenplatz		17 42	(	(	18 42	(		20 42	(	(	9 34	(	(	11 34	(	12 51	(	(	15 34	(	16 51	(	17 34	(	(
Clausthal A-Roemer-Str		o	)	)	o	)		o	)	8 48	o	)	10 48	o	)	o	12 48	14 48	o	)	o	16 48	o	)	)
Clausthal Ostbahnhof			17 47	18 39		18 43			20 43	(		9 35	(		(		(	(		15 35		(		17 35	(
Brockenblick			17 51	18 43		18 47			20 47	8 55		9 39	10 55		11 39		12 55	14 55		15 39		16 55		17 39	19 11
Polstertal			17 54	18 46		18 50			20 50	8 58		9 42	10 58		11 42		12 58	14 58		15 42		16 58		17 42	19 14
Altenau Silberhütte			17 57	18 49		18 53			20 53	9 01		9 45	11 01		11 45		13 01	15 01		15 45		17 01		17 45	19 17
Altenau Markt			**18 00**	**18 52**		**18 56**			**20 56**	**9 04**		**9 48**	**11 04**		**11 48**		**13 04**	**15 04**		**15 48**		**17 04**		**17 48**	**19 20**
Altenau Therme			18 05	18 57		19 01			21 01	9 09		9 53	11 09		11 53		13 09	15 09		15 53		17 09		17 53	19 25
St Andreasberg Gl.-Berg						19 28			21 28	9 35			11 35				13 35	15 35				17 35			

Ankunft von Regionalbahnen (Strecke 353) aus Braunschweig in Goslar täglich 9.55, 11.55, 15.55, 17.55 und 19.55 Uhr, Sa und SoF auch um 13.55 Uhr. Ankunft von Regionalbahnen aus Kreiensen (Strecke 354) täglich um 9.17, 9.57, 11.17, 11.57, 13.17, 13.57, 15.17, 15.57, 17.17, 17.57, 19.17, 19.57 und 21.17 Uhr. Details entnehmen Sie bitte den Tabellen 353 und 354 in diesem Buch.

Verkehrstage	Sonn- und Feiertag											
												ALT
RE 320 aus Hannover	*7 55*		*9 55*		*11 55*		*13 55*		*15 55*		*17 55*	
Goslar ZOB	**8 05**		**10 05**	**10 20**	**12 05**	**12 20**	**14 05**	**14 20**	**16 05**	**16 20**	**18 10**	
Auerhahn	8 20		10 20	(	12 20	(	14 20	(	16 20	(	(	
Hahnenklee Kurhaus	8 33		10 30	)	12 30	)	14 30	)	16 30	)	)	
Langelsheim Harzstraße	(		(	10 34	(	12 34	(	14 34	(	16 34	18 24	
Clausthal Kronenplatz	)	9 12	)	11 11	)	13 11	)	15 11	)	17 11	19 01	19 02
Clausthal-Zellerfeld ZOB	**8 50**	**9 15**	**10 47**	**11 14**	**12 47**	**13 14**	**14 47**	**15 14**	**16 47**	**17 14**	**19 04**	**19 05**
			I	I	I	I	I	I	I	I		I
Clausthal-Zellerfeld ZOB	**8 50**	**9 15**	**10 47**	**11 14**	**12 47**	**13 14**	**14 47**	**15 14**	**16 47**	**17 14**		**19 05**
Clausthal Kronenplatz	8 54	(	(	(	(	(	(	(	(	(		(
Clausthal A-Roemer-Str	o	)	10 48	)	12 48	)	14 48	)	16 48	)		)
Clausthal Ostbahnhof		9 18	(	(	(	13 17	(	15 17	(	(		19 08
Brockenblick		9 22	10 55	11 21	12 55	13 21	14 55	15 21	16 55	17 21		19 12
Polstertal		9 25	10 58	11 24	12 58	13 24	14 58	15 24	16 58	17 24		19 15
Altenau Silberhütte		9 28	11 01	11 27	13 01	13 27	15 01	15 27	17 01	17 27		19 18
Altenau Markt		**9 31**	**11 04**	**11 30**	**13 04**	**13 30**	**15 04**	**15 30**	**17 04**	**17 30**		**19 21**
Altenau Therme		9 36	11 09	11 35	13 09	13 35	15 09	15 35	17 09	17 35		19 26
St Andreasberg Gl.-Berg			11 35		13 35		15 35		17 35			

Verkehrstage	Montag bis Freitag							
							ALT	
St. Andreasberg Gl.-Berg		5 49						
Altenau Therme	5 33	6 12		7 05	7 58		8 58	
Altenau Markt	**5 38**	**6 17**		**7 10**	**8 03**		**9 03**	
Altenau Silberhütte	5 42	6 21		7 14	8 06		9 06	
Polstertal	5 45	6 24		7 17	8 09		9 09	
Brockenblick	5 48	6 27		7 20	8 12		9 12	
Clausthal Ostbahnhof	5 52	6 31		7 24	8 16		9 16	
Clausthal Kronenplatz	5 55	6 34	6 40	7 27	(	8 26	(	9 26
Clausthal-Zellerfeld ZOB	**5 58**	o	**6 43**	**7 30**	**8 21**	**8 28**	**9 21**	**9 28**
	I				I			
Clausthal-Zellerfeld ZOB	**5 58**		**6 43**		**8 21**	**8 29**		**9 29**
Clausthal A-Roemer-Str	(		(		8 27	(		(
Langelsheim Harzstraße	)		)		9 02	)		)
Hahnenklee Kurhaus	6 14		(		(	(		(
Auerhahn	6 22		6 53		)	8 39		9 39
Goslar Breites Tor	)		7 09		)	)		9 55
Goslar ZOB	**6 38**		**7 14**		**9 17**	**8 55**		**10 00**
RE 320 nach Hannover	*6 56*					*8 59*		*10 06*

Verkehrstage	Montag bis Freitag																						Samstag					
					S		S																KB					
St. Andreasberg Gl.-Berg	9 40		11 40					13 40				15 40					19 40						7 40		9 40			
Altenau Therme	10 03		12 03		12 56		13 48	14 03		14 58		16 03		17 43	18 58		20 03						8 03		10 03		10 48	
Altenau Markt	**10 08**		**12 08**		**13 01**		**13 53**	**14 08**		**15 03**		**16 08**		**17 48**	**19 03**		**20 08**						**8 08**		**10 08**		**10 53**	
Altenau Silberhütte	10 12		12 12		13 04		13 56	14 12		15 06		16 12		17 51	19 06		20 12						8 12		10 12		10 56	
Polstertal	10 15		12 15		13 07		13 59	14 15		15 09		16 15		17 54	19 09		20 15						8 15		10 15		10 59	
Brockenblick	10 18		12 18		13 10		14 02	14 18		15 12		16 18		17 57	19 12		20 18						8 18		10 18		11 02	
Clausthal Ostbahnhof	10 22		12 22		13 14		14 06	14 22		15 16		16 22		18 01	(		20 22						8 22		10 22		(	
Clausthal Kronenplatz	10 26		12 26		13 17		14 09	14 25	14 26	15 19	15 26	16 26		18 04	)	19 26	20 26	20 26					8 25	8 26	10 25	10 26	)	11 10
Clausthal-Zellerfeld ZOB	**10 28**		**12 28**				**14 12**	**14 28**	**14 28**	**15 22**	**15 28**	**16 28**		**18 07**	**19 21**	**19 28**	**20 28**	**20 28**					**8 28**	**8 29**	**10 28**	**10 29**	**11 11**	**11 13**
	I		I									I		I													I	
Clausthal-Zellerfeld ZOB	**10 29**	**10 28**	**12 29**	**12 30**		**13 17**			**14 29**		**15 29**	**16 29**	**16 29**	**18 07**		**19 29**		**20 29**	**20 40**			**8 29**		**10 29**	**11 11**	**11 13**
Clausthal A-Roemer-Str	(	10 34	(	12 36		13 23			(		(	(	16 35	(		(		(	20 46			(		(	11 17	(
Langelsheim Harzstraße	)	11 09	)	13 11		13 58			)		)	)	17 10	)		)		)	21 21			)		)	11 52	)
Hahnenklee Kurhaus	(	(	(	(		(			(		(	(	(	18 26		(		(	(			(		(	(	11 32
Auerhahn	10 39	)	12 39	)		)			14 39		15 39	16 39	)	18 34		19 39		20 39	)			8 39		10 39	)	11 40
Goslar Breites Tor	)	)	(	(		(			(		15 55	(	(	(		19 55		(	(			(		(	(	(
Goslar ZOB	**10 55**	**11 24**	**12 55**	**13 26**		**14 13**			**14 55**		**16 00**	**16 55**	**17 25**	**18 50**		**20 00**		**20 55**	**21 36**			**8 55**		**10 55**	**12 07**	**11 56**
RE 320 nach Hannover	*10 59*		*12 59*						*14 59*		*16 06*	*16 59*		*18 59*		*20 06*		*20 59*				*8 59*		*10 59*		*12 06*

ALT Anruf-Linien-Taxi, bitte bis 45 Minuten vor gewünschter Abfahrt unter (05323) 40001 vorbestellen

830/831/840 Bus **Altenau - Clausthal-Zellerfeld - Langelsheim/Auerhahn - Goslar** **Auszug** ab 15.12.2013

Verkehrstage	Samstag								Sonn- und Feiertag									
																	ALT	
St. Andreasberg Gl.-Berg	11 40			13 40		15 40	17 40											
Altenau Therme	12 03	12 43		14 03		16 03	18 03	19 30	9 45	12 08	14 08	16 30		18 30			19 30	
Altenau Markt	**12 08**	**12 48**		**14 08**		**16 08**	**18 08**	**19 35**	**9 50**	**12 13**	**14 13**	**16 35**		**18 35**			**19 35**	
Altenau Silberhütte	12 12	12 51		14 12		16 12	18 12	19 38	9 53	12 16	14 16	16 38		18 38			19 38	
Polstertal	12 15	12 54		14 15		16 15	18 15	19 41	9 56	12 19	14 19	16 41		18 41			19 41	
Brockenblick	12 18	12 57		14 18		16 18	18 18	19 44	9 59	12 22	14 22	16 44		18 44			19 44	
Clausthal Ostbahnhof	12 22	13 01		14 22		16 22	18 22	19 48	10 03	(	14 26	16 48		18 48			19 48	
Clausthal Kronenplatz	12 26	(	13 10	14 25	14 26	16 26	18 26	(	10 06	)	)	16 51	17 09	18 51		19 09	(	20 09
Clausthal-Zellerfeld ZOB	**12 29**	**13 06**	**13 13**	**14 28**	**14 29**	**16 29**	**18 29**	**19 53**	**10 12**	**12 31**	**14 31**	**16 54**	**17 12**	**18 54**		**19 12**	**19 53**	**20 12**
	|	|				|	|		|	|	|	|								
Clausthal-Zellerfeld ZOB	**12 29**	**13 06**	**13 13**		**14 29**	**16 29**	**18 29**	**19 53**	**10 12**	**12 31**	**14 31**	**16 54**	**17 12**		**19 05**	**19 12**		**20 12**
Clausthal A-Roemer-Str	(	13 12	(		(	(	(	19 59	(	12 37	14 37	17 00	(		19 11	(		(
Langelsheim Harzstraße	)	13 47	)		)	)	)	20 34	)	13 12	15 12	17 35	)		19 46	)		)
Hahnenklee Kurhaus	(	(	13 32		(	(	(	(	10 31	(	(	(	17 31		(	19 31		20 31
Auerhahn	12 39	)	13 40		14 39	16 39	18 39	)	10 39	)	)	)	17 39		)	19 39		20 39
Goslar ZOB	**12 55**	**14 02**	**13 56**		**14 55**	**16 55**	**18 55**	**20 49**	**10 55**	**13 27**	**15 27**	**17 50**	**17 55**		**20 01**	**19 55**		**20 55**
RE 320 nach Hannover	*12 59*	*14 06*	*14 06*		*14 59*	*16 59*	*18 59*	*20 59*	*10 59*	*14 06*	*16 06*	*18 06*	*18 06*		*20 06*	*20 06*		*20 59*

ALT Anruf-Linien-Taxi, bitte bis 45 Min vor der gewünschten Abfahrt unter (05323) 40001 vorbestellen. Ein weiteres ALT verkehrt am Samstag um 7.15 Uhr ab Altenau nach Clausthal-Zellerfeld.

Züge nach Braunschweig ab Goslar 8.09, 10.09, 12.09, 16.09, 18.09 und 22.14 Uhr sowie Sa und SoF auch um 14.09 Uhr. Züge nach Kreiensen ab Goslar 7.57, 8.35, 9.57, 10.35, 11.57, 12.35, 13.57, 14.35, 15.57, 16.35, 17.57, 18.35, 19.57 und 20.35 Uhr.

841 Bus **Clausthal-Zellerfeld - Schulenberg** und zurück Auszug ab 15.12.2013

Verkehrstage	Montag bis Freitag										Samstag						Sonn- und Feiertag					
	F	S	KB	S	F	S		KB	KB	KB	KB	KB	KB	KB	KB	KB	KB	KB	KB	KB	KB	KB
Clausthal Kronenplatz	7 40	7 43	9 40	11 38	11 40	12 33	13 28	15 40	17 40	19 40	9 10	11 10	13 10	15 10	17 10	19 10	9 10	11 10	13 10	15 10	17 10	19 10
Clausthal-Zellerfeld ZOB	**7 43**	**7 46**	**9 43**	**11 41**	**11 43**	**12 36**	**13 31**	**15 43**	**17 43**	**19 43**	**9 13**	**11 13**	**13 13**	**15 13**	**17 13**	**19 13**	**9 13**	**11 13**	**13 13**	**15 13**	**17 13**	**19 13**
Bus 830 Goslar ZOB	*6 38*	*6 38*	*9 10*	*11 10*	*11 10*	*11 25*	*12 25*	*15 10*	*17 10*	*19 10*	*8 05*	*10 02*	*12 02*	*14 02*	*16 02*	*18 05*	*8 05*	*10 05*	*12 05*	*14 05*	*16 05*	*18 05*
Clausthal-Zellerfeld ZOB	*7 26*	*7 26*	*9 38*	*11 38*	*11 38*	*12 10*	*13 16*	*15 38*	*17 38*	*19 38*	*8 47*	*10 47*	*12 47*	*14 47*	*16 47*	*18 50*	*8 50*	*10 47*	*12 47*	*14 47*	*16 47*	*18 50*
Clausthal-Zellerfeld ZOB	**7 43**	**7 46**	**9 43**	**11 41**	**11 43**	**12 36**	**13 31**	**15 43**	**17 43**	**19 43**	**9 13**	**11 13**	**13 13**	**15 13**	**17 13**	**19 13**	**9 13**	**11 13**	**13 13**	**15 13**	**17 13**	**19 13**
Zellerfeld Th-Merten-Pl	7 45	7 48	9 45	11 43	11 45	12 38	13 33	15 45	17 45	19 45	9 15	11 15	13 15	15 15	17 15	19 15	9 15	11 15	13 15	15 15	17 15	19 15
Abzw. Festenburg	7 49	7 52	9 49	11 47	11 49	12 42	13 37	15 49	17 49	19 49	9 19	11 19	13 19	15 19	17 19	19 19	9 19	11 19	13 19	15 19	17 19	19 19
Oberschulenberg	7 51	7 54	9 51	11 49	11 51	12 44	13 39	15 51	17 51	19 51	9 21	11 21	13 21	15 21	17 21	19 21	9 21	11 21	13 21	15 21	17 21	19 21
Schulenberg Ort	**7 58**	**8 01**	**9 58**	**11 55**	**11 58**	**12 50**	**13 46**	**15 58**	**17 58**	**19 58**	**9 28**	**11 28**	**13 28**	**15 28**	**17 28**	**19 28**	**9 28**	**11 28**	**13 28**	**15 28**	**17 28**	**19 28**

Verkehrstage	Montag bis Freitag											Samstag							Sonn- und Feiertag					
	KB			KB	S	F	S		KB	KB	KB	KB	KB	KB	KB	KB	KB	KB	KB	KB	KB	KB	KB	KB
Schulenberg Ort	**6 25**	**7 12**	**8 10**	**10 10**	**11 55**	**12 10**	**12 50**	**13 50**	**16 10**	**18 10**	**20 10**	**7 40**	**9 40**	**11 40**	**13 40**	**15 40**	**17 40**	**19 40**	**9 40**	**11 40**	**13 40**	**15 40**	**17 40**	**19 40**
Oberschulenberg	6 30	7 17	8 15	10 15	12 00	12 15	12 55	13 55	16 15	18 15	20 15	7 45	9 45	11 45	13 45	15 45	17 45	19 45	9 45	11 45	13 45	15 45	17 45	19 45
Abzw. Festenburg	6 32	7 19	8 17	10 17	12 02	12 17	12 57	13 57	16 17	18 17	20 17	7 47	9 47	11 47	13 47	15 47	17 47	19 47	9 47	11 47	13 47	15 47	17 47	19 47
Clausthal-Zellerfeld ZOB	**6 40**	**7 27**	**8 25**	**10 25**	**12 10**	**12 25**	**13 05**	**14 05**	**16 25**	**18 25**	**20 25**	**7 55**	**9 55**	**11 55**	**13 55**	**15 55**	**17 55**	**19 55**	**9 55**	**11 55**	**13 55**	**15 55**	**17 55**	**19 55**
Bus 830 Cl-Zellerfeld ZOB	*6 43*		*8 29*	*10 29*	*12 12*	*12 29*	*13 12*	*14 07*	*16 29*	*18 29*	*20 29*	*8 29*	*10 29*	*12 29*	*14 29*	*16 29*	*18 29*	*20 12*	*10 12*	*12 12*	*14 12*	*16 12*	*18 12*	*20 12*
Goslar ZOB	*7 14*		*8 55*	*10 55*	*12 55*	*12 55*	*13 55*	*14 50*	*16 55*	*18 55*	*20 55*	*8 55*	*10 55*	*12 55*	*14 55*	*16 55*	*18 55*	*20 55*	*10 55*	*12 55*	*14 55*	*16 55*	*18 55*	*20 55*
Clausthal Kronenplatz	6 45	7 32	8 30	10 30		12 30	13 10	14 10	16 30	18 30	20 30	8 00	10 00	12 00	14 00	16 00	18 00	20 00	10 00	12 00	14 00	16 00	18 00	20 00

Verkehrstage	Montag bis Freitag														Samstag						Sonn- und Feiertag				
			ALT		ALT	S	F	S	S			ALT								ALT					
Clausthal Kronenplatz	6 34	8 34		10 34		12 37		13 19	14 24	15 28			18 34	20 34			12 46		16 46						
Bus 830 Goslar ZOB	*6 05*	*8 10*	*9 10*	*10 10*	*11 10*	*12 10*	*12 10*	*12 25*	*13 25*	*14 25*	**16 10**	*17 10*	*18 10*	*20 10*	**8 05**	**10 02**	*12 02*	**14 02**	*16 02*	*18 05*	**10 05**	**12 05**	**14 05**	**16 05**	**18 05**
Auerhahn	*6 20*	*8 25*	*9 25*	*10 25*	*11 25*	*12 25*	*12 25*	*12 40*	*13 40*	*14 46*	16 25	*17 25*	*18 25*	*20 25*	8 20	10 17	*12 17*	14 17	*16 17*	*18 20*	10 20	12 20	14 20	16 20	18 20
Clausthal-Zellerfeld ZOB	*6 33*	*8 38*	*9 38*	*10 38*	*11 38*	*12 38*	*12 38*	*13 10*	*14 10*	*15 16*	**16 38**	*17 38*	*18 38*	*20 38*	**8 47**	**10 47**	*12 47*	**14 47**	*16 47*	*18 50*	**10 47**	**12 47**	**14 47**	**16 47**	**18 50**
Clausthal-Zellerfeld ZOB	**6 40**	**8 40**	**9 40**	**10 40**	**11 40**	**12 40**	**12 40**	**13 23**	**14 28**	**15 31**	**16 38**	**17 40**	**18 40**	**20 40**	**8 47**	**10 47**	**12 47**	**14 47**	**16 47**	**18 50**	**10 47**	**12 47**	**14 47**	**16 47**	**18 50**
Clausthal A-Roemer-Str	)	)	9 42	)	11 42	)	12 42	)	)	)	16 42	17 42	)	)	8 48	10 48	12 48	14 48	16 48	18 52	10 48	12 48	14 48	16 48	18 52
Polsterberg	(	(	9 48	(	11 48	(	12 48	13 33	14 38	(	16 48	17 48	(	(	(	(	(	(	(	18 58	(	(	(	(	18 58
Altenau Markt	6 56	8 56	(	10 56	(	12 56	(	(	(	15 47	(	(	18 56	20 56	9 04	11 04	13 04	15 04	17 04	(	11 04	13 04	15 04	17 04	(
Dammhaus	(	(	9 51	(	11 51	(	12 51	13 36	14 41	(	16 51	17 51	(	(	(	(	(	(	(	19 01	(	(	(	(	19 01
Abzw. Dammhaus	7 07	9 07	9 52	11 07	11 52	13 07	12 52	13 37	14 42	15 58	16 52	17 52	19 07	21 07	9 15	11 15	13 15	15 15	17 15	19 02	11 15	13 15	15 15	17 15	19 02
Stieglitzecke (Acker)	7 11	9 11	9 56	11 11	11 56	13 11	12 56	13 42	14 47	16 02	16 56	17 56	19 11	21 11	9 19	11 19	13 19	15 19	17 19	19 06	11 19	13 19	15 19	17 19	19 06
Sonnenberg	7 16	9 16	10 01	11 16	12 01	13 16	13 01	13 47	14 52	16 07	17 01	18 01	19 16	21 16	9 24	11 24	13 25	15 24	17 24	19 11	11 24	13 24	15 24	17 24	19 11
Bus 820 nach Braunlage	*7 45*	*9 45*			*12 55*			*14 05*	*15 45*		*17 45*		*19 40*	*21 40*			*13 40*								
Internat. Haus Sonnenberg	7 21	9 21	10 06	11 21	12 06	13 21	13 06	13 52	14 57	16 12	17 06	18 06	19 21	21 21	9 29	11 29	13 29	15 29	17 29	19 16	11 29	13 29	15 29	17 29	19 16
St. Andreasberg Gl.berg	**7 28**	**9 28**	**10 13**	**11 28**	**12 13**	**13 28**	**13 13**	**13 59**	**15 04**	**16 19**	**17 13**	**18 13**	**19 28**	**21 28**	**9 35**	**11 35**	**13 35**	**15 35**	**17 35**	**19 23**	**11 35**	**13 35**	**15 35**	**17 35**	**19 23**
Bus 450 nach Herzberg		*9 34*		*11 34*		*13 36*	*13 36*		*15 34*		*17 34*		*19 34*		*9 36*	*11 36*	*13 36*	*15 36*	*17 36*	*19 36*	*11 36*	*13 36*	*15 36*	*17 36*	*19 36*
Bus 820 nach Braunlage				*11 35*											*9 39*	*11 39*		*15 39*	*17 39*	*19 30*	*11 39*	*13 39*	*15 39*	*17 39*	*19 30*

Verkehrstage	Montag bis Freitag														Samstag					Sonn- und Feiertag					
		S			ALT		ALT		ALT	S			ALT												
Bus 820 aus Braunlage		*6 29*					*12 34*				*15 32*	*17 29*					*13 19*	*15 19*	*17 19*						
Bus 450 aus Herzberg		*6 25*		*9 20*		*11 33*		*13 20*			*15 20*	*17 20*		*19 20*	*9 20*	*11 20*	*13 20*	*15 20*	*17 20*	*11 20*	*13 20*	*15 20*		*17 20*	*19 20*
St. Andreasberg Gl.berg	**5 49**	**6 56**	**7 40**	**9 40**	**10 56**	**11 40**	**12 56**	**13 40**	**F1456**	**15 06**	**15 40**	**17 56**	**18 56**	**19 40**	**9 40**	**11 40**	**13 40**	**15 40**	**17 40**	**11 40**	**13 40**	**15 40**	**16 40**	**17 40**	**19 40**
Internat. Haus Sonnenberg	5 54	7 01	7 45	9 45	11 01	11 45	13 01	13 45	F1501	15 11	15 45	18 01	19 01	19 45	9 45	11 45	13 45	15 45	17 45	11 45	13 45	15 45	16 45	17 45	19 45
Bus 820 aus Braunlage			*7 24*	*9 24*		*11 23*		*13 28*						*19 19*	*9 14*	*11 14*				*11 14*	*13 14*	*15 14*		*17 14*	
Sonnenberg	5 59	7 06	7 50	9 50	11 06	11 50	13 06	13 50	F1506	15 16	15 50	18 06	19 06	19 50	9 50	11 50	13 50	15 50	17 50	11 50	13 50	15 50	16 50	17 50	19 50
Stieglitzecke (Acker)	6 03	7 10	7 54	9 54	11 10	11 54	13 10	13 54	F1510	15 20	15 54	18 10	19 10	19 54	9 54	11 54	13 54	15 54	17 54	11 54	13 54	15 54	16 54	17 54	19 54
Abzw. Dammhaus	6 06	7 13	7 57	9 57	11 13	11 57	13 13	13 57	F1513	15 23	15 57	18 13	19 13	19 57	9 57	11 57	13 57	15 57	17 57	11 57	13 57	15 57	16 57	17 57	19 57
Altenau Markt	6 17	(	(	10 08	(	12 08	(	14 08	(	15 29	16 08	(	(	20 08	10 08	12 08	14 08	16 08	18 08	(	(	(	(	(	(
Dammhaus	)	7 14	7 58	)	11 14	)	13 14	)	F1514	o	)	18 14	19 14	)	)	)	)	)	)	11 58	13 58	15 58	16 58	17 58	19 58
Polsterberg	(	7 17	8 01	(	11 17	(	13 17	(	F1517		(	18 17	19 17	(	(	(	(	(	(	12 01	14 01	16 01	17 01	18 01	20 01
Clausthal Kronenplatz	6 34	7 27	8 09	10 25	11 25	12 25	13 25	14 25	F1525		16 25	18 25	19 25	20 25	10 25	12 25	14 25	16 25	18 25	12 09	14 09	16 09	17 09	18 09	20 09
Clausthal-Zellerfeld ZOB	**6 37**	**7 30**	**8 12**	**10 28**	**11 28**	**12 28**	**13 28**	**14 28**	**F1528**		**16 28**	**18 28**	**19 28**	**20 28**	**10 28**	**12 28**	**14 28**	**16 28**	**18 28**	**12 12**	**14 12**	**16 12**	**17 12**	**18 12**	**20 12**
Bus 830 Cl.-Zellerfeld ZOB	*6 43*		*8 29*	**10 29**	*11 29*	**12 29**	*13 29*	*14 29*	*F1529*		*16 29*	**18 29**	*19 29*	*20 29*	*10 29*	*12 29*	*14 29*	**16 29**	**18 29**	**12 12**	**14 12**	**16 12**	**17 12**	**18 12**	**20 12**
Auerhahn	*6 53*		*8 39*	10 39	*11 39*	12 39	*13 39*	*14 39*	*F1539*		*16 39*	18 39	*19 39*	*20 39*	*10 39*	*12 39*	*14 39*	16 39	18 39	12 39	14 39	16 39	17 39	18 39	20 39
Goslar ZOB	*7 14*		*8 55*	**10 55**	*12 00*	**12 55**	*14 00*	*14 55*	*F1600*		*16 55*	**18 55**	*20 00*	*20 55*	*10 55*	*12 55*	*14 55*	**16 55**	**18 55**	**12 55**	**14 55**	**16 55**	**17 55**	**18 55**	**20 55**

	Weitere Fahrten		ALT
Anruf-Linien-Taxi unter	**Clausthal-Zellerfeld ZOB**	**SoF**	**8 50**
05323 / 40001 bis 45	Altenau Markt		9 06
Minuten vor Abfahrt	**St. Andreasberg Glockenberg**		**9 36**

				KB	ALT		ALT
St. Andreasberg Glockenberg	**Mo-Fr**	**F642**	**Sa**	**7 40**	**19 23**	**SoF**	**9 40**
Altenau Markt		F710		8 08	19 51		(
Clausthal-Zellerfeld ZOB		**F730**		**8 28**	**20 11**		**10 12**

Verkehrstage	Montag bis Freitag															Samstag					Sonn- und Feiertag			
Bus 840 St Andreasberg			*6 56*	*7 40*		*9 40*		*11 40*	*11 40*		*13 40*		*15 40*	*17 56*		*7 40*	*9 40*	*11 40*		*17 40*		*11 40*	*15 40*	*17 40*
Altenau Markt			*(*	*(*		*10 08*		*12 08*	*12 08*		*14 08*		*16 08*	*(*		*8 08*	*10 08*	*12 08*		*18 08*		*(*	*(*	*(*
Clausthal Kronenplatz			*7 27*	*8 09*		*10 25*		*12 25*	*12 25*		*14 25*		*16 25*	*18 25*		*8 25*	*10 25*	*12 25*		*18 25*		*12 09*	*16 09*	*18 09*
Bus 830 Goslar ZOB		*6 05*	*6 40*	*8 10*	*9 25*	*10 10*	*11 10*	*11 25*	*12 10*	*12 25*	*14 10*	*14 10*	*16 10*	*18 10*		*8 05*	*10 02*	*12 02*	*15 02*	*18 05*	*9 05*	*11 05*	*16 05*	*18 05*
Clausthal-Zellerfeld ZOB		*6 33*	*7 27*	*8 38*	*10 10*	*10 38*	*11 38*	*12 10*	*12 38*	*13 16*	*14 38*	*14 38*	*16 38*	*18 38*		*8 47*	*10 47*	*12 47*	*15 30*	*18 50*	*9 50*	*11 50*	*16 47*	*18 50*
	S	**F**	**S**			**F**	**S**	**S**	**F**	**S**	**F**	**S**				**T**				**AST**	**AST**	**AST**	**AST**	**AST**
Clausthal-Zellerfeld ZOB	**6 22**	**6 42**	**7 29**	**8 52**	**10 11**	**10 52**	**11 38**	**12 33**	**12 52**	**13 20**	**14 52**	**15 13**	**16 52**	**18 52**		**8 52**	**10 52**	**12 52**	**15 32**	**18 52**	**10 12**	**12 12**	**16 47**	**18 55**
Clausthal A-Roemer-Str	6 28	6 48	7 39	8 58	10 16	10 58	11 46	12 41	12 58	13 28	14 58	15 21	16 58	18 58		8 58	10 58	12 58	15 38	18 58	10 18	12 18	16 53	19 01
Flambacher Mühle	6 35	6 55	7 46	9 05	(	11 05	11 53	12 48	13 05	13 35	15 05	15 28	17 05	19 05		9 05	11 05	13 05	15 45	19 05	10 25	12 25	17 00	19 08
Buntenbock Fuhrherrnstr	6 37	6 57	7 48	9 07	über	11 07	11 55	12 50	13 07	13 37	15 07	15 30	17 07	19 07		9 07	11 07	13 07	15 47	19 07	10 27	12 27	17 02	19 10
Prinzenteich	6 40	7 00	7 51	9 10	Bad	11 10	11 58	12 53	13 10	13 40	15 10	15 33	17 10	19 10		9 10	11 10	13 10	15 50	19 10	10 30	12 30	17 05	19 13
Lerbach Grubenweg	6 46	7 06	7 57	9 16	Grund	11 16	12 04	(	13 16	13 46	15 16	15 39	17 16	19 16		9 16	11 16	13 16	15 56	19 16	10 36	12 36	17 11	19 19
Lerbach Hasenkrug	6 50	7 10	8 01	9 20	)	11 20	12 08	)	13 20	13 50	15 20	15 43	17 20	19 20		9 20	11 20	13 20	16 00	19 20	10 40	12 40	17 15	19 23
Freiheit Hengstrücken	6 57	7 17	8 08	9 27	(	11 27	12 15	(	13 27	13 57	15 27	15 50	17 27	19 27		9 27	11 27	13 27	16 07	19 27	10 47	12 47	17 22	19 30
Osterode Dielenplan	7 07	7 27	8 20	9 37	11 11	11 37	12 25	13 15	13 37	14 05	15 37	15 58	17 37	19 37		9 37	11 37	13 37	16 17	19 37	10 57	12 57	17 32	19 40
Osterode (Harz) Mitte	**7 10**	**7 30**	**8 23**	**9 40**	**11 14**	**11 40**	o	o	**13 40**	o	**15 40**	**16 00**	**17 40**	**19 40**		**9 40**	**11 40**	**13 40**	**16 20**	**19 40**	**11 00**	**13 00**	**17 35**	**19 43**
RB 358 nach Herzberg				*10 07*		*12 07*			*14 07*		*16 07*	*16 07*	*18 07*	*20 07*		*10 07*	*12 07*	*14 07*		*20 07*			*18 07*	*20 07*
RB 358 nach Braunschweig		*7 45*	*8 47*	*9 47*	*11 47*	*11 47*	*12 47*	*13 47*	*13 47*	*14 47*	*15 47*		*17 47*	*19 47*		*9 47*	*11 47*	*13 47*		*19 47*			*17 47*	*19 47*

Verkehrstage	Montag bis Freitag															Samstag					Sonn- und Feiertag			
	F	**S**	**F**			**F**	**S**	**S**	**F**	**S**					**T**			**T**		**AST**	**AST**	**AST**	**AST**	**AST**
Osterode Dielenplan	5 58	6 43		7 50	9 26	11 26	11 47	12 30	13 31	13 36	15 36	15 50	17 31	17 50	19 16	7 31	10 26	12 21	14 16	17 48	9 31	11 31	15 31	18 08
RB 358 aus Braunschweig			*7 07*		*9 07*	*11 07*		*12 07*	*13 07*	*13 07*	*15 07*		*17 07*		*19 07*		*10 07*	*12 07*	*14 07*					*18 07*
RB 358 aus Herzberg	*5 47*			*7 45*			*11 47*					*15 47*		*17 47*	*18 47*			*11 47*	*13 47*	*17 47*				
Osterode Mitte/Stadthalle	**6 00**	**6 45**	**7 23**	**7 53**	**9 28**	**11 28**	**11 50**	**12 33**	**13 33**	**13 40**	**15 38**	**15 53**	**17 33**	**17 53**	**19 18**	**7 33**	**10 28**	**12 23**	**14 18**	**17 50**	**9 33**	**11 33**	**15 33**	**18 10**
Osterode Badegarten	6 02	6 47	7 25	(	9 30	11 30	11 52	12 35	13 35	13 42	15 40	(	17 35	(	a	7 35	10 30	12 25	14 20	17 52	9 35	11 35	15 35	18 12
Freiheit Hengstrücken	6 09	6 54	7 32	über	9 37	11 37	11 59	12 42	13 42	13 49	15 47	über	17 42	über	a	7 42	10 37	12 32	14 27	17 59	9 42	11 42	15 42	18 19
Lerbach Hasenkrug	6 16	7 01	7 39	Bad	9 44	11 44	12 06	12 49	13 49	13 55	15 54	Bad	17 49	Bad	a	7 49	10 44	12 39	14 34	18 06	9 49	11 49	15 49	18 26
Lerbach Grubenweg	6 19	7 04	7 42	Grund	9 47	11 47	12 09	12 52	13 52	13 59	15 57	Grund	17 52	Grund	a	7 52	10 47	12 42	14 37	18 09	9 52	11 52	15 52	18 29
Prinzenteich	6 25	7 10	7 48	(460)	9 53	11 53	12 15	12 58	13 58	14 05	16 03	(460)	17 58	(460)	a	7 58	10 53	12 48	14 43	18 15	9 58	11 58	15 58	18 35
Buntenbock Fuhrherrnstr	6 27	7 13	7 50	)	9 55	11 55	12 17	13 00	14 00	14 07	16 05	)	18 00	)	a	8 00	10 55	12 50	14 45	18 17	10 00	12 00	16 00	18 37
Flambacher Mühle	6 30	7 16	7 53	(	9 58	11 58	12 20	13 03	14 03	14 10	16 08	(	18 03	(	a	8 03	10 58	12 53	14 48	18 20	10 03	12 03	16 03	18 40
Clausthal Kronenplatz	6 36	7 22	7 59	8 44	10 04	12 04	12 26	13 09	14 09	14 16	16 14	16 48	18 09	18 44	a	8 09	11 04	12 59	14 54	18 26	10 09	12 09	16 09	18 46
Clausthal-Zellerfeld ZOB	**6 40**	**7 26**	**8 03**	**8 47**	**10 08**	**12 08**	**12 30**	**13 13**	**14 13**	**14 20**	**16 18**	**16 51**	**18 13**	**18 47**	**a**	**8 13**	**11 08**	**13 03**	**14 58**	**18 29**	**10 12**	**12 12**	**16 12**	**18 49**
Bus 830 Cl.-Zellerfeld ZOB	*6 43*		*8 07*	*9 07*	*10 29*	*12 29*	*12 37*	*13 29*	*14 29*	*14 29*	*16 29*	*17 07*	*18 29*	*19 07*	*20 29*	*8 29*	*11 13*	*13 13*	*15 13*	*18 29*	*10 12*	*12 12*	*16 12*	*19 12*
Goslar ZOB	*7 09*		*8 50*	*9 50*	*10 55*	*12 55*	*13 20*	*14 00*	*14 55*	*14 55*	*16 55*	*17 50*	*18 55*	*19 50*	*20 55*	*8 55*	*11 56*	*13 56*	*15 56*	*18 55*	*10 55*	*12 55*	*16 55*	*19 55*
Bus 840 Clausthal Kronenpl			*8 34*		*10 34*	*r1240*	*12 37*	*13 19*		*14 24*	*r1642*		*18 34*		*20 34*	*r848*					*r1048*	*r1248*	*r1648*	*r1852*
Altenau Markt			*8 56*		*10 56*	*(*	*12 56*	*(*		*(*	*(*		*18 56*		*20 56*	*9 04*					*11 04*	*13 04*	*17 04*	*(*
St. Andreasberg Glockenb			*9 28*		*11 28*	*13 13*	*13 28*	*13 59*		*15 04*	*17 13*		*19 28*		*21 28*	*9 35*					*11 35*	*13 35*	*17 35*	*19 23*

AST Anruf-Sammel-Taxi, Fahrtwunsch bis mindestens 1 Stunde zuvor unter **(05 51) 506 84 44** anmelden

T Linientaxi mit begrenztem Platzangebot. Gruppenfahrten bitte bis 3 Tage vor Fahrtbeginn anmelden

a Hält nur zum Aussteigen

r Abfahrt Adolph-Roemer-Str (2 Min Fußweg)

Verkehrstage	Montag bis Freitag													Samstag					Sonn- und Feiertag			
	S			S	F	S	S	F	S	F						T						
Bus 830 Goslar ZOB		*7 30*	*9 25*		*11 25*	*12 10*	*13 10*	*13 25*	*14 10*		*15 25*		*17 25*		*10 02*	*12 02*	*14 02*	*16 02*	*10 05*	*12 05*	*14 05*	*16 05*
Hahnenklee Kurhaus		*(*	*9 53*		*11 53*	*(*	*(*	*13 53*	*(*		*15 53*		*17 53*		*10 30*	*12 30*	*14 30*	*16 30*	*10 30*	*12 30*	*14 30*	*16 30*
Clausthal-Zellerfeld ZOB		*7 58*	*10 10*		*12 10*	*12 38*	**13 42*	*14 10*	*14 38*		*16 10*		*18 10*		*10 47*	*12 47*	*14 47*	*16 47*	*10 47*	*12 47*	*14 47*	*16 47*
Clausthal-Zellerfeld ZOB	**6 10**	**8 20**	**10 11**		**12 11**	**12 50**		**14 15**	**15 13**		**16 18**		**18 15**	**8 15**	**11 13**	**13 08**	**15 00**	**17 00**	**11 00**	**12 53**	**15 00**	**17 00**
Clausthal A-Roemer-Str	6 15	8 25	10 16		12 16	12 55	13 50	14 20	(		16 23		18 20	8 20	11 18	13 13	15 05	17 05	11 05	12 58	15 05	17 05
Silbernaal Medingschacht	6 21	8 31	10 22		12 22	13 01	13 56	14 26	15 24		16 29		18 26	8 26	11 24	13 19	15 11	17 11	11 11	13 04	15 11	17 11
Bus 831 aus Goslar		*8 22*				*12 38*		*14 22*	*15 22*		*16 22*		*18 22*	*8 22*	*11 00*	*12 50*	*14 50*	*16 50*	*11 00*	*13 00*	*15 00*	*17 00*
Abzw Wildemann	6 22	8 32	10 23		12 23	13 02	13 57	14 27	15 25		16 30		18 27	8 27	11 25	13 20	15 12	17 12	11 12	13 05	15 12	17 12
Taternplatz	6 24	8 34	10 25		12 25	13 04	13 59	14 29	15 27		16 32		18 29	8 29	11 27	13 22	15 14	17 14	11 14	13 07	15 14	17 14
Bad Grund Kurzentrum	**u641**	**8 40**	**10 35**	**11 35**	**12 35**	**13 12**	**14 09**	**14 35**	**15 34**	**15 35**	**16 41**	**17 35**	**18 35**	**8 34**	**11 37**	**13 32**	**15 24**	**17 24**	**11 24**	**13 17**	**15 24**	**17 24**
Windhausen Ortsmitte	6 50	8 52	10 47	11 47	12 47	13 24	14 21	14 47	15 46	15 47	16 47	17 47	18 47	8 47	11 49	13 44	15 36	17 36	11 36	13 29	15 36	17 36
Gittelde Bahnhof	**6 54**	**8 54**	**10 49**	**11 49**	**12 49**	**13 26**	**14 23**	**14 49**	**15 48**	**15 49**	**16 49**	**17 49**	**18 49**	**8 48**	**11 51**	**13 46**	**15 38**	**17 38**	**11 38**	**13 31**	**15 38**	**17 38**
RB 358 Gittelde-Bad Grund	*6 59*	*8 59*	*10 59*	*11 59*	*12 59*	*13 59*	*14 59*	*14 59*	*15 59*	*15 59*	*16 59*	*17 59*	*18 59*	*8 59*	*11 59*	*13 59*	*15 59*	*17 59*	*11 59*	*13 59*	*15 59*	*17 59*
Herzberg (Harz)	*7 21*	*9 21*	*11 21*	*12 21*	*13 25*	*14 21*	*15 21*	*15 21*	*16 21*	*16 21*	*17 21*	*18 21*	*19 21*	*9 21*	*12 21*	*14 21*	*16 21*	*18 21*	*12 21*	*14 21*	*16 21*	*18 21*
RB 358 Gittelde-Bad Grund	*6 59*	*8 59*	*10 59*	*11 59*	*12 59*	*13 59*	*14 59*	*14 59*	*15 59*	*15 59*	*16 59*	*17 59*	*18 59*	*8 59*	*11 59*	*13 59*	*15 59*	*17 59*	*11 59*	*13 59*	*15 59*	*17 59*
Seesen	*7 12*	*9 12*	*11 12*	*12 12*	*13 12*	*14 12*	*15 12*	*15 12*	*16 12*	*16 12*	*17 12*	*18 12*	*19 12*	*9 12*	*12 12*	*14 12*	*16 12*	*18 12*	*12 12*	*14 12*	*16 12*	*18 12*
Gittelde Bahnhof	**6 54**	**8 54**	**10 49**	**11 49**	**12 49**	**13 26**	**14 23**	**14 49**	**15 48**	**15 49**	**16 49**	**17 49**	**18 49**	**8 48**	**11 51**	**13 46**		**17 38**		**13 31**		**17 38**
Osterode Dielenplan	(	9 18	11 11	12 29	13 11	13 53	14 49	15 11	16 14	16 11	17 11	18 11	19 11	9 07	12 10	14 05		17 57		13 50		17 57
Osterode Mitte/Stadthalle	**7 16**	o	**11 14**	o	**13 14**	**13 56**	o	**15 14**	**16 17**	**16 14**	**17 14**	**18 14**	**19 14**	o	o	o		**18 00**		**13 53**		**18 00**

**1342* Umstieg am Kronenplatz zur Adolph-Roemer-Str (2 Min Fußweg)

Verkehrstage	Montag bis Freitag													Samstag					Sonn- und Feiertag			
	S		S	F	F	S	S							T								
Osterode Mitte/Stadthalle		**7 53**	**8 53**	**9 53**	**11 50**	**11 50**	d1250	**13 43**	**14 53**	**15 53**	**16 53**	**17 53**	**18 53**	**7 58**	**9 53**	**11 53**	**13 53**		**9 53**		**13 53**	
Gittelde Bahnhof		**8 12**	**9 12**	**10 12**	**12 12**	**12 15**	(	**14 02**	**15 15**	**16 12**	**17 11**	**18 12**	**19 12**	**8 16**	**10 11**	**12 11**	**14 11**		**10 11**		**14 11**	
RB 358 Herzberg (Harz)		*7 30*	*8 34*	*9 34*	*11 34*	*11 34*		*13 34*	*14 34*	*15 34*	*16 34*	*17 34*	*18 34*	*7 34*	*9 34*	*11 34*	*13 34*	*15 34*	*9 34*	*11 34*	*13 34*	*15 34*
Gittelde-Bad Grund		*7 51*	*8 54*	*9 54*	*11 54*	*11 54*		*13 54*	*14 54*	*15 54*	*16 54*	*17 54*	*18 54*	*7 54*	*9 54*	*11 54*	*13 54*	*15 54*	*9 54*	*11 54*	*13 54*	*15 54*
RB 358 Seesen		*7 45*	*8 45*	*9 45*	*11 45*	*11 45*			*14 45*	*15 45*	*16 45*	*17 45*	*18 45*	*7 45*	*9 45*	*11 45*	*13 45*	*15 45*	*9 45*	*11 45*	*13 45*	*15 45*
Gittelde-Bad Grund		*7 58*	*8 58*	*9 58*	*11 58*	*11 58*			*14 58*	*15 58*	*16 58*	*17 58*	*18 58*	*7 58*	*9 58*	*11 58*	*13 58*	*15 58*	*9 58*	*11 58*	*13 58*	*15 58*
Gittelde Bahnhof		**8 12**	**9 12**	**10 12**	**12 12**	**12 15**	)	**14 02**	**15 15**	**16 12**	**17 11**	**18 12**	**19 12**	**8 16**	**10 11**	**12 11**	**14 11**	**16 11**	**10 11**	**12 11**	**14 11**	**16 11**
Windhausen Ortsmitte		8 14	9 14	10 14	12 14	12 17	13 21	14 04	15 17	16 14	17 13	18 14	a	8 18	10 13	12 13	14 13	16 13	10 13	12 13	14 13	16 13
Bad Grund Kurzentrum	**6 46**	**8 29**	**9 31**	**10 29**	**12 29**	**12 32**	**13 34**	**14 19**	**15 32**	**16 29**	**17 32**	**18 29**	a	**8 30**	**10 25**	**12 25**	**14 25**	**16 25**	**10 25**	**12 25**	**14 25**	**16 25**
Taternplatz	6 51	8 34	9 36	10 38	12 34	12 37	13 39	14 28	o	16 38	o	18 34	o	8 34	10 34	12 34	14 34	16 34	10 34	12 34	14 34	16 34
Abzw Wildemann	6 53	8 36	9 38	10 40	12 36	12 39	13 41	14 30		16 40		18 36		8 36	10 36	12 36	14 36	16 36	10 36	12 36	14 36	16 36
Bus 831 nach Goslar					*12 43*	*12 43*								*8 53*	*11 24*	*13 19*	*15 14*			*12 44*	*14 44*	*17 07*
Silbernaal Medingschacht	6 54	8 37	9 39	10 41	12 37	12 40	13 42	14 31		16 41		18 37		8 37	10 37	12 37	14 37	16 37	10 37	12 37	14 37	16 37
Clausthal Kronenplatz	7 01	8 44	9 46	10 48	12 44	12 47	13 50	14 38		16 48		18 44		8 44	10 44	12 44	14 44	16 44	10 44	12 44	14 44	16 44
Clausthal-Zellerfeld ZOB	**7 04**	**8 47**	**9 49**	**10 51**	**12 47**	**12 50**	o	**14 41**		**16 51**		**18 47**		**8 47**	**10 47**	**12 47**	**14 47**	**16 47**	**10 47**	**12 47**	**14 47**	**16 47**
Bus 830 Cl.-Zellerfeld ZOB	*7 12*	*9 07*	*10 07*	*11 07*	*13 07*	*13 07*	**1404*	*15 07*		*17 07*		*19 07*		*9 13*	*11 13*	*13 13*	*15 13*	*17 13*		*(L)*	*(L)*	*17 13*
Hahnenklee Kurhaus	*7 29*	*9 26*	*10 26*	*11 26*	*13 26*	*13 26*	*14 26*	*15 26*		*17 26*		*19 26*		*9 32*	*11 32*	*13 32*	*15 32*	*17 32*		*(*	*(*	*17 32*
Goslar ZOB	*7 57*	*9 50*	*10 50*	*11 50*	*13 50*	*13 50*	*14 50*	*15 50*		*17 50*		*19 50*		*9 56*	*11 56*	*13 56*	*15 56*	*17 56*		*13 27*	*15 27*	*17 56*

**1409* Umstieg am Kronenplatz d1250 Abfahrt nur vom Dielenplan *(L)* Verbindung über Lautenthal - Langelsheim (Linie 831)

Verkehrstage	Montag bis Freitag																			Samstag				
Goslar ZOB	**5 25**	**5 50**	**6 25**	**7 25**	**7 50**	weiter	**9 50**	**10 25**	**11 25**	**11 50**	**12 25**	**13 05**	**13 25**	**13 50**	weiter	**18 25**	weiter	**21 25**	**23 05**	**6 25**	**7 25**	**8 25**	weiter	**18 25**
Goslar Zwingerwall	5 31	5 56	6 31	7 31	7 56	jede	9 56	10 31	11 31	11 56	12 31	13 11	13 31	13 56	jede	18 31	stünd-	21 31	23 11	6 31	7 31	8 31	stünd-	18 31
Goslar Vienenburger Str	5 34	5 59	6 34	7 34	7 59	Stunde	9 59	10 34	11 34	11 59	12 34	13 14	13 34	13 59	Stunde	18 34	lich	21 34	23 14	6 34	7 34	8 34	lich	18 34
Oker Bahnhof	5 39	6 04	6 39	7 39	8 04	bis	10 04	10 39	11 39	12 04	12 39	13 19	13 39	14 04	bis	18 39	bis	21 39	23 19	6 39	7 39	8 39	bis	18 39
Oker Kirchenbrücke	5 41	6 06	6 41	7 41	8 06		10 06	10 41	11 41	12 06	12 41	13 21	13 41	14 06		18 41		21 41	23 21	6 41	7 41	8 41		18 41
Bündheim Koppelweg	(	6 14	(	(	8 14		10 14	(	(	12 14	(	13 29	(	14 14		(		(	(	(	(	(		(
Harlingerode Meinigstraße	5 46	(	6 46	7 46	(		(	10 46	11 46	(	12 46	(	13 46	(		18 48		21 48	23 28	6 46	7 46	8 48		18 48
Bündheim Marktplatz	5 51	)	6 51	7 51	)		)	10 51	11 51	)	12 51	)	13 51	)		18 53		21 53	23 33	6 51	7 51	8 53		18 53
Bad Harzburg Bahnhofsplatz	**5 56**	**6 17**	**6 56**	**7 56**	**8 17**		**10 17**	**10 56**	**11 56**	**12 17**	**12 56**	**13 32**	**13 56**	**14 17**		**18 58**		**21 58**	**23 38**	**6 56**	**7 56**	**8 58**		**18 58**
Bad Harzburg Berliner Platz	6 00	6 21	7 00	7 58	8 21		10 21	11 00	12 00	12 21	13 00	13 36	14 00	14 21		19 02		22 02	23 42	7 00	8 00	9 02		19 02
Bad Harzburg Burgbergbahn	**6 02**	**6 23**	**7 02**	**8 02**	**8 23**		**10 23**	**11 02**	**12 02**	**12 23**	**13 02**	**13 38**	**14 02**	**14 23**		**19 04**		**22 04**	**23 44**	**7 02**	**8 02**	**9 04**		**19 04**

Verkehrstage			Sonn- und Feiertag							
Goslar ZOB	**21 25**	**23 05**	**7 25**	**8 25**	**9 25**	**11 25**	weiter	**19 25**	**21 25**	**23 05**
Goslar Zwingerwall	21 31	23 11	7 31	8 31	9 31	11 31	stünd-	19 31	21 31	23 11
Goslar Vienenburger Str	21 34	23 14	7 34	8 34	9 34	11 34	lich	19 34	21 34	23 14
Oker Bahnhof	21 39	23 19	7 39	8 39	9 39	11 39	bis	19 39	21 39	23 19
Oker Kirchenbrücke	21 41	23 21	7 41	8 41	9 41	11 41		19 41	21 41	23 21
Bündheim Koppelweg	(	(	(	(	(	(		(	(	(
Harlingerode Meinigstraße	21 48	23 28	7 46	8 48	9 48	11 48		19 48	21 48	23 28
Bündheim Marktplatz	21 53	23 33	7 51	8 53	9 53	11 53		19 53	21 53	23 33
Bad Harzburg Bahnhofsplatz	**21 58**	**23 38**	**7 56**	**8 58**	**9 58**	**11 58**		**19 58**	**21 58**	**23 38**
Bad Harzburg Berliner Platz	22 02	23 42	8 00	9 02	10 02	12 02		20 02	22 02	23 42
Bad Harzburg Burgbergbahn	**22 04**	**23 44**	**8 02**	**9 04**	**10 04**	**12 04**		**20 04**	**22 04**	**23 44**

Verkehrstage	Montag bis Freitag								
Bad Harzburg Burgbergbahn	**5 04**	**5 34**	**6 04**	**6 27**	**7 04**	**7 34**	weiter	**11 04**	**12 04**
Bad Harzburg Berliner Platz	5 06	5 36	6 06	6 29	7 06	7 36	jede	11 06	12 06
Bad Harzburg Bahnhof	**5 13**	**5 43**	**6 13**	**6 36**	**7 13**	**7 43**	jede	**11 13**	**12 13**
Bündheim Marktplatz	5 16	(	6 16	6 39	7 16	(	Stunde	11 16	12 16
Bündheim Koppelweg	(	5 45	(	(	(	7 45	bis	(	(
Harlingerode Meinigstraße	5 21	)	6 21	6 44	7 21	)		11 21	12 21
Oker Kirchenbrücke	5 26	5 53	6 26	6 51	7 26	7 53		11 26	12 26
Oker Bahnhof	5 28	5 55	6 28	6 53	7 28	7 55		11 28	12 28
Goslar Breites Tor	5 36	6 02	6 36	7 00	7 36	8 02		11 36	12 36
Goslar Achtermann	5 39	6 04	6 39	7 02	7 39	8 04		11 39	12 39
Goslar ZOB	**5 42**	**6 07**	**6 42**	**7 05**	**7 42**	**8 07**		**11 42**	**12 42**

Verkehrstage	Montag bis Freitag										Samstag							Sonn- und Feiertag					
Bad Harzburg Burgbergbahn	**12 34**	**13 04**	**13 45**	**14 04**	**14 34**	weiter	**19 04**	**20 04**	**21 04**	**22 04**	**5 04**	**6 04**	**7 04**	weiter	**18 04**	**20 04**	**22 04**	**6 04**	**8 04**	weiter	**18 04**	**20 04**	**22 04**
Bad Harzburg Berliner Platz	12 36	13 06	13 47	14 06	14 36	jede	19 06	20 06	21 06	22 06	5 06	6 06	7 06	stünd-	18 06	20 06	22 06	6 06	8 06	stünd-	18 06	20 06	22 06
Bad Harzburg Bahnhof	**12 43**	**13 13**	**13 54**	**14 13**	**14 43**	Stunde	**19 13**	**20 13**	**21 13**	**22 13**	**5 13**	**6 13**	**7 13**	lich	**18 13**	**20 13**	**22 13**	**6 13**	**8 13**	lich	**18 13**	**20 13**	**22 13**
Bündheim Marktplatz	(	13 16	(	14 16	(	bis	19 16	20 16	21 16	22 16	5 16	6 16	7 16	bis	18 16	20 16	22 16	6 16	8 16	bis	18 16	20 16	22 16
Bündheim Koppelweg	12 45	(	13 56	(	14 45		(	(	(	(	(	(	(		(	(	(	(	(		(	(	(
Harlingerode Meinigstraße	)	13 21	)	14 21	)		19 21	20 21	21 21	22 21	5 21	6 21	7 21		18 21	20 21	22 21	6 21	8 21		18 21	20 21	22 21
Oker Bahnhof	12 51	13 24	14 02	14 24	14 51		19 26	20 26	21 26	22 26	5 24	6 24	7 24		18 26	20 26	22 26	6 24	8 24		18 26	20 26	22 26
Oker Kirchenbrücke	12 53	13 26	14 04	14 26	14 53		19 28	20 28	21 28	22 28	5 26	6 26	7 26		18 28	20 28	22 28	6 26	8 26		18 28	20 28	22 28
Goslar Breites Tor	13 02	13 36	14 13	14 36	15 02		19 37	20 37	21 37	22 37	5 36	6 36	7 36		18 37	20 37	22 37	6 36	8 36		18 37	20 37	22 37
Goslar Achtermann	13 04	13 39	14 15	14 39	15 04		19 39	20 39	21 39	22 39	5 39	6 39	7 39		18 39	20 39	22 39	6 39	8 39		18 39	20 39	22 39
Goslar ZOB	**13 07**	**13 42**	**14 18**	**14 42**	**15 07**		**19 42**	**20 42**	**21 42**	**22 42**	**5 42**	**6 42**	**7 42**		**18 42**	**20 42**	**22 42**	**6 42**	**8 42**		**18 42**	**20 42**	**22 42**

Alle Verbindungen Salzgitter-Lebenstedt - Salzgitter-Bad - Goslar - Bad Harzburg und zurück entnehmen Sie bitte der Tabelle 860 auf Seite 99!

Weitere Fahrten ab Goslar ZOB nach Bad Harzburg Mo-Fr 7.35 Uhr, Samstag und Sonntag 5.25; ab Bad Harzburg Bahnhof nach Goslar Mo-Fr(S) 7.10, Mo-Fr 7.49.

Zwischen Goslar und Oker verkehren auch die Goslarer Stadtbuslinien 801 und 802, zwischen Harlingerode, Bündheim und Bad Harzburg fährt die Bad Harzburger Stadtbuslinie 871

Bad Harzburg - Torfhaus - Königskrug - Braunlage (- Sankt Andreasberg)

Auszug ab 09.12.2012

Verkehrstage	Montag bis Freitag																			Samstag					
Zug 320 aus Hannover		*7 11*	*8 09*	*9 11*	*10 09*	*11 11*	*12 09*	*13 11*		*14 09*	*15 11*	*16 09*	*17 11*	*18 09*	*19 11*	*20 09*	*21 11*	*22 04*			*7 11*	*8 09*	*9 11*	*10 09*
Zug 353 aus Braunschweig		*7 11*		*9 11*	*u1009*	*11 11*	*u1209*	*13 11*		*u1409*	*15 11*	*u1609*	*17 11*	*u1809*	*19 11*	*u2009*	*21 11*				*7 11*		*9 11*	*u1009*
Zug 354 aus Kreiensen			*7 42*	*8 40*					*13 30*														*8 40*	
Zug 330 aus Halberstadt			*7 46*	*u9 11*	*9 46*	*u1111*	*11 46*	*u1311*		*13 46*	*u1511*	*15 46*	*u1711*	*17 46*	*u1911*	*19 46*	*u2111*	*22 01*				*7 46*	*u9 11*	*9 46*
Bad Harzburg Bahnhof	**5 35**	**7 20**	**8 20**	**9 20**	**10 20**	**11 20**	**12 20**	**13 20**	**13 45**	**14 20**	**15 20**	**16 20**	**17 20**	**18 20**	**19 20**	**20 20**	**21 20**	**22 20**	**5 20**		**7 20**	**8 20**	**9 20**	**10 20**
Bad Harzburg Rathaus	5 36	7 21	8 21	9 21	10 21	11 21	12 21	13 21	13 46	14 21	15 21	16 21	17 21	18 21	19 21	20 21	21 21	22 21	5 21		7 21	8 21	9 21	10 21
Bus 810 Goslar ZOB		*6 25*	*7 50*	*8 50*	*9 50*	*10 25*	*11 50*	*12 25*	*13 05*	*13 50*	*14 50*	*15 50*	*16 50*	*17 50*	*18 25*	*19 25*	*20 25*	*21 25*			*6 25*	*7 25*	*8 25*	*9 25*
Bad Harzburg Berliner Platz		*7 00*	*8 21*	*9 21*	*10 21*	*11 00*	*12 21*	*13 00*	*13 36*	*14 21*	*15 21*	*16 21*	*17 21*	*18 21*	*19 02*	*20 02*	*21 02*	*22 02*			*7 00*	*8 00*	*9 02*	*10 02*
Bad Harzburg Berliner Platz	5 40	7 25	8 25	9 25	10 25	11 25	12 25	13 25	13 50	14 25	15 25	16 25	17 25	18 25	19 25	20 25	21 25	22 25	5 25		7 25	8 25	9 25	10 25
Radau-Wasserfall	5 44	7 29	8 29	9 29	10 29	11 29	12 29	13 29	13 54	14 29	15 29	16 29	17 29	18 29	19 29	20 29	21 29	22 29	5 29		7 29	8 29	9 29	10 29
Marienteichbaude	5 48	7 33	8 33	9 33	10 33	11 33	12 33	13 33	13 58	14 33	15 33	16 33	17 33	18 33	19 33	20 33	21 33	22 33	5 33	von	7 33	8 33	9 33	10 33
Torfhaus	5 55	7 40	8 40	9 40	10 40	11 40	12 40	13 40	14 05	14 40	15 40	16 40	17 40	18 40	19 40	20 40	21 40	22 40	5 40	St. An-	7 40	8 40	9 40	10 40
Ehrenfriedhof	5 57	7 42	8 42	9 42	10 42	11 42	12 42	13 42	14 07	14 42	15 42	16 42	17 42	18 42	19 42	20 42	21 42	22 42	5 42	dreasbg	7 42	8 42	9 42	10 42
Oderbrück	5 58	7 43	8 43	9 43	10 43	11 43	12 43	13 43	14 08	14 43	15 43	16 43	17 43	18 43	19 43	20 43	21 43	22 43	5 43	(	7 43	8 43	9 43	10 43
Abzw. Oderteich	6 00	7 45	8 45	9 45	10 45	11 45	12 45	13 45	14 10	14 45	15 45	16 45	17 45	18 45	19 45	20 45	21 45	22 45	5 45	7 09	7 45	8 45	9 45	10 45
Bus 820 Abzw. Oderteich		*8 14*	*9 19*		*11 18*		*13 23*							*19 14*		*21 14*						*9 09*		*11 09*
Sonnenberg		*8 19*	*9 24*		*11 23*		*13 28*							*19 19*		*21 19*						*9 14*		*11 14*
St. Andreasbg Glockenbg		*8 27*	*9 32*		*11 31*		*13 36*							*19 27*		*21 27*						*9 22*		*11 22*
Königskrug	6 02	7 47	8 47	9 47	10 47	11 47	12 47	13 47	14 12	14 47	15 47	16 47	17 47	18 47	19 47	20 47	21 47	22 47	5 47	7 11	7 47	8 47	9 47	10 47
Braunlage Eisstadion	6 07	7 52	8 52	9 52	10 52	11 52	12 52	13 52	14 17	14 52	15 52	16 52	17 52	18 52	19 52	20 52	21 52	22 52	5 52	7 16	7 52	8 52	9 52	10 52
Braunlage v-Langen-Str	**6 09**	**7 54**	**8 54**	**9 54**	**10 54**	**11 54**	**12 54**	**13 54**	**14 19**	**14 54**	**15 54**	**16 54**	**17 54**	**18 54**	**19 54**	**20 54**	**21 54**	**22 54**	**5 54**	**7 18**	**7 54**	**8 54**	**9 54**	**10 54**
Bus 820 Braunl v-Langen-Str	*6 10*					*12 10*				*15 13*		*17 10*					*22 05*				*8 00*			
Oderhaus	*6 19*					*12 24*				*15 22*		*17 19*					*22 14*				*8 09*			
St. Andreasbg Glockenbg	*6 29*					*12 34*				*15 32*		*17 29*					*22 24*				*8 19*			
Bus 257 Braunl Trinitatiskirche			*9 17*		*11 17*		*13 17*			*15 17*		*17 17*												
Schierke Cafe Winkler			*9 36*		*11 36*		*13 36*			*15 36*		*17 36*												
Wernigerode Bahnhof			*10 09*		*12 09*		*14 09*			*16 09*		*18 09*												
Braunlage Busbahnhof	**6 13**	**7 58**	**8 58**	**9 58**	**10 58**	**11 58**	**12 58**	**13 58**	**14 23**	**14 58**	**15 58**	**16 58**	**17 58**	**18 58**	**19 58**	**20 58**	**21 58**	**22 58**	**5 58**		**7 58**	**8 58**	**9 58**	**10 58**
Bus 470 Braunl Busbahnhof	*S620*			*10 03*	*S1103*	*S1216*	*F1303*	*S1406*		*S1503*	*16 03*		*18 03*									*9 03*		*11 03*
Hohegeiß Hindenburgstr	*S633*			*10 19*	*S1119*	*S1229*	*F1319*	*S1419*		*S1519*	*16 19*		*18 19*									*9 19*		*11 19*
Walkenried Bahnhof	*S654*			*10 41*	*S1141*	*S1248*	*F1341*	*S1441*		*S1541*	*16 41*		*18 41*									*9 41*		*11 41*
Bad Sachsa Am Kurpark	*S717*			*10 55*	*S1155*	*S1257*	*F1355*	*S1455*		*S1555*	*16 55*		*a*									*9 55*		*11 55*

Anschlüsse von Braunschweig: Bei 'u' in Salzgitter-Ringelheim umsteigen, Anschlüsse von Halberstadt: Bei 'u' in Vienenburg umsteigen

Für Wanderungen zum Brocken eignen sich die Haltestellen Torfhaus (mit Nationalpark-Informationszentrum), Ehrenfriedhof und Oderbrück. Von allen drei Punkten aus benötigen Sie etwa 1,5 bis maximal 2 Stunden für den Aufstieg zum höchsten Harzgipfel. Auf gleichem Wege zurück sind ca. 1,5 Stunden erforderlich. Der Höhenunterschied beläuft sich auf 250 m. Alle drei Haltestellen werden von der Linie 820 vorwiegend im Stundentakt bedient.

Die Haltestellen "von-Langen-Straße" und "Trinitatiskirche" in Braunlage liegen einander schräg gegenüber. Ab "von-Langen-Straße" fahren die Omnibusse in Richtung Hohegeiß - Walkenried und die Omnibusse nach St. Andreasberg, welche die Route über das Oderhaus nehmen. Busse nach Bad Harzburg, Wernigerode und die Busse, welche über Oderteich und Sonnenberg nach St. Andreasberg fahren, benutzen die Haltestelle "Trinitatiskirche". Keine Regel ohne Ausnahme: Die Fahrten um 11.05 und 13.10 Mo bis Fr ab Braunlage nach St. Andreasberg beginnen an der von-Langen-Straße, fahren dann jedoch eine Schleife durch die Marktstraße und nehmen die Route über Sonnenberg.

Bad Harzburg - Torfhaus - Königskrug - Braunlage (- Sankt Andreasberg)

Auszug ab 09.12.2012

Verkehrstage	Samstag									Sonn- und Feiertag										
Zug 320 aus Hannover	*11 11*	*12 09*	*13 11*	*14 09*	*15 11*	*16 09*	*17 11*	*19 11*	*21 11*	*8 09*	*9 11*	*10 09*	*11 11*	*12 09*	*14 09*	*15 11*	*16 09*	*17 11*	*19 11*	*20 09*
Zug 353 aus Braunschweig	*11 11*	*u1209*	*13 11*	*u1409*	*15 11*	*u1609*	*17 11*	*19 11*	*21 11*		*9 11*	*u1009*	*11 11*	*u1209*	*u1409*	*15 11*	*u1609*	*17 11*	*19 11*	*u2009*
Zug 354 aus Kreiensen																				
Zug 330 aus Halberstadt	*u1111*	*11 46*	*u1311*	*13 46*	*u1511*	*15 46*	*u1711*	*u1911*	*u2111*	*7 46*	*u9 11*	*9 46*	*u1111*	*11 46*	*13 46*	*u1511*	*15 46*	*u1711*	*u1911*	*19 46*
Bad Harzburg Bahnhof	**11 20**	**12 20**	**13 20**	**14 20**	**15 20**	**16 20**	**17 20**	**19 20**	**21 20**	**8 20**	**9 20**	**10 20**	**11 20**	**12 20**	**14 20**	**15 20**	**16 20**	**17 20**	**19 20**	**20 20**
Bad Harzburg Rathaus	11 21	12 21	13 21	14 21	15 21	16 21	17 21	19 21	21 21	8 21	9 21	10 21	11 21	12 21	14 21	15 21	16 21	17 21	19 21	20 21
Bus 810 Goslar ZOB	*10 25*	*11 25*	*12 25*	*13 25*	*14 25*	*15 25*	*16 25*	*18 25*		*7 25*	*8 25*	*9 25*		*11 25*	*13 25*	*14 25*	*15 25*	*16 25*	*18 25*	*19 25*
Bad Harzburg Berliner Platz	*11 02*	*12 00*	*13 02*	*14 02*	*15 02*	*16 02*	*17 00*	*19 02*		*8 00*	*9 02*	*10 02*		*12 02*	*14 02*	*15 02*	*16 00*	*17 02*	*19 02*	*20 02*
Bad Harzburg Berliner Platz	11 25	12 25	13 25	14 25	15 25	16 25	17 25	19 25	21 25	8 25	9 25	10 25	11 25	12 25	14 25	15 25	16 25	17 25	19 25	20 25
Radau-Wasserfall	11 29	12 29	13 29	14 29	15 29	16 29	17 29	19 29	21 29	8 29	9 29	10 29	11 29	12 29	14 29	15 29	16 29	17 29	19 29	20 29
Marienteichbaude	11 33	12 33	13 33	14 33	15 33	16 33	17 33	19 33	21 33	8 33	9 33	10 33	11 33	12 33	14 33	15 33	16 33	17 33	19 33	20 33
Torfhaus	11 40	12 40	13 40	14 40	15 40	16 40	17 40	19 40	21 40	8 40	9 40	10 40	11 40	12 40	14 40	15 40	16 40	17 40	19 40	20 40
Ehrenfriedhof	11 42	12 42	13 42	14 42	15 42	16 42	17 42	19 42	21 42	8 42	9 42	10 42	11 42	12 42	14 42	15 42	16 42	17 42	19 42	20 42
Oderbrück	11 43	12 43	13 43	14 43	15 43	16 43	17 43	19 43	21 43	8 43	9 43	10 43	11 43	12 43	14 43	15 43	16 43	17 43	19 43	20 43
Abzw. Oderteich	11 45	12 45	13 45	14 45	15 45	16 45	17 45	19 45	21 45	8 45	9 45	10 45	11 45	12 45	14 45	15 45	16 45	17 45	19 45	20 45
Bus 820 Abzw. Oderteich			*14 09*							*9 09*		*11 09*		*13 09*	*15 09*		*17 09*			
Sonnenberg			*14 14*							*9 14*		*11 14*		*13 14*	*15 14*		*17 14*			
St. Andreasbg Glockenbg			*14 22*							*9 22*		*11 22*		*13 22*	*15 22*		*17 22*			
Königskrug	11 47	12 47	13 47	14 47	15 47	16 47	17 47	19 47	21 47	8 47	9 47	10 47	11 47	12 47	14 47	15 47	16 47	17 47	19 47	20 47
Braunlage Eisstadion	11 52	12 52	13 52	14 52	15 52	16 52	17 52	19 52	21 52	8 52	9 52	10 52	11 52	12 52	14 52	15 52	16 52	17 52	19 52	20 52
Braunlage v-Langen-Str	**11 54**	**12 54**	**13 54**	**14 54**	**15 54**	**16 54**	**17 54**	**19 54**	**21 54**	**8 54**	**9 54**	**10 54**	**11 54**	**12 54**	**14 54**	**15 54**	**16 54**	**17 54**	**19 54**	**20 54**
Bus 820 Braunl v-Langen-Str		*13 00*		*15 00*		*17 00*														
Oderhaus		*13 09*		*15 09*		*17 09*														
St. Andreasbg Glockenbg		*13 19*		*15 19*		*17 19*														
Bus 257 Braunl Trinitatiskirche																				
Schierke Cafe Winkler																				
Wernigerode Bahnhof																				
Braunlage Busbahnhof	**11 58**	**12 58**	**13 58**	**14 58**	**15 58**	**16 58**	**17 58**	**19 58**	**21 58**	**8 58**	**9 58**	**10 58**	**11 58**	**12 58**	**14 58**	**15 58**	**16 58**	**17 58**	**19 58**	**20 58**
Bus 470 Braunl Busbahnhof				*15 03*		*17 03*						*11 03*			*15 03*		*17 03*			
Hohegeiß Hindenburgstr				*15 19*		*17 19*						*11 19*			*15 19*		*17 19*			
Walkenried Bahnhof				*15 41*		*17 41*						*11 41*			*15 41*		*17 41*			
Bad Sachsa Am Kurpark				*15 55*		*a*						*11 55*			*15 55*		*a*			

Anschlüsse von Braunschweig: Bei 'u' in Salzgitter-Ringelheim umsteigen, Anschlüsse von Halberstadt: Bei 'u' in Vienenburg umsteigen

Mit dem Bus hinauf, zu Fuß durch das Eckertal zurück

Von Torfhaus nach Bad Harzburg kann man bis zur Eckertalsperre entweder den Kaiserweg benutzen oder aber zunächst bis zur Ecker laufen und entlang dieser auf dem "Pionierweg" ebenfalls bis zur Staumauer gelangen. Ab dort geht es zum Molkenhaus und von dort entweder zu Fuß zum "Berliner Platz" oder aber zum Burgberg und von dort mit der Seilbahn hinab. Die Touren weisen wenig Steigungen auf - die hat dem Wanderer ja der Bus der Linie 820 abgenommen, der ihn stündlich von Bad Harzburg bis zum Torfhaus hinauf bringt.

(Sankt Andreasberg -) **Braunlage - Königskrug - Torfhaus - Bad Harzburg**

Auszug ab 09.12.2012

Verkehrstage	Montag bis Freitag																			Samstag				
Bus 470 Bad Sachsa Kurpark						*7 58*	*S858*		*F1045*	*S1145*	*S1302*		*S1445*		*16 45*								*7 49*	
Walkenried Bahnhof			*F613*	*S623*		*8 13*	*S913*		*F1057*	*S1157*	*S1318*	*F1407*	*S1507*		*17 07*								*8 07*	
Hohegeiß Hindenburgstr		*S603*	*F633*	*S649*		*8 33*	*S933*		*F1133*	*S1216*	*S1338*	*F1426*	*S1526*		*17 26*								*8 27*	
Braunlage Busbahnhof		*S615*	*F648*	*S701*		*8 48*	*S948*		*F1148*	*S1231*	*S1353*	*F1441*	*S1541*		*17 41*								*8 38*	
Braunlage Busbahnhof	**5 45**	**6 30**	**7 00**	**S7 15**	**8 00**	**9 00**	**10 00**	**11 00**	**12 00**	**13 00**	**14 00**	**15 00**	**16 00**	**17 00**	**18 00**	**19 00**	**20 00**	**21 00**	**22 00**	**6 00**	**6 40**	**8 00**	**9 00**	**10 00**
Bus 257 Wernigerode Bhf																*17 50*							*7 45*	
Schierke Cafe Winkler																*18 24*							*8 19*	
Braunlage v-Langen-Str																*18 42*							*8 37*	
Bus 820 St Andreasbg Glo'bg						*8 30*			*11 35*															*9 39*
Oderhaus						*8 40*			*11 45*															*9 50*
Braunlage v-Langen-Str						*8 51*			*11 56*															*10 01*
Braunlage Trinitatiskirche	**5 47**	**6 32**	**7 02**	**S7 17**	**8 02**	**9 02**	**10 02**	**11 02**	**12 02**	**13 02**	**14 02**	**15 02**	**16 02**	**17 02**	**18 02**	**19 02**	**20 02**	**21 02**	**22 02**	**6 02**	**6 42**	**8 02**	**9 02**	**10 02**
Braunlage Eisstadion	5 49	6 34	7 04	S7 19	8 04	9 04	10 04	11 04	12 04	13 04	14 04	15 04	16 04	17 04	18 04	19 04	20 04	21 04	22 04	6 04	6 44	8 04	9 04	10 04
Königskrug	5 45	6 39	7 09	S7 24	8 09	9 09	10 09	11 09	12 09	13 09	14 09	15 09	16 09	17 09	18 09	19 09	20 09	21 09	22 09	6 09	6 49	8 09	9 09	10 09
Bus 820 St Andreasbg Glo'bg			*F6 55*	*S7 00*	*7 35*		*9 35*			*12 45*	*13 55*		*15 35*		*17 35*		*19 30*		*21 30*				*8 25*	
Sonnenberg			*F7 05*	*S7 10*	*7 45*		*9 45*			*12 55*	*14 05*		*15 45*		*17 45*		*19 40*		*21 40*				*8 35*	
Abzw Oderteich			*F7 09*	*S7 14*	*7 49*		*9 49*			*12 59*	*14 09*		*15 49*		*17 49*		*19 44*		*21 44*				*8 39*	
Abzw Oderteich	5 56	6 41	7 11	S7 26	8 11	9 11	10 11	11 11	12 11	13 11	14 11	15 11	16 11	17 11	18 11	19 11	20 11	21 11	22 11	6 11	6 51	8 11	9 11	10 11
Oderbrück	5 58	6 43	7 13	S7 28	8 13	9 13	10 13	11 13	12 13	13 13	14 13	15 13	16 13	17 13	18 13	19 13	20 13	21 13	22 13	6 13	6 53	8 13	9 13	10 13
Ehrenfriedhof	5 59	6 44	7 14	S7 29	8 14	9 14	10 14	11 14	12 14	13 14	14 14	15 14	16 14	17 14	18 14	19 14	20 14	21 14	22 14	6 14	6 54	8 14	9 14	10 14
Torfhaus	6 01	6 46	7 16	S7 31	8 16	9 16	10 16	11 16	12 16	13 16	14 16	15 16	16 16	17 16	18 16	19 16	20 16	21 16	22 16	6 16	6 56	8 16	9 16	10 16
Marienteichbaude	6 08	6 53	7 23	S7 38	8 23	9 23	10 23	11 23	12 23	13 23	14 23	15 23	16 23	17 23	18 23	19 23	20 23	21 23	22 23	6 23	7 03	8 23	9 23	10 23
Radau-Wasserfall	6 11	6 56	7 26	S7 41	8 26	9 26	10 26	11 26	12 26	13 26	14 26	15 26	16 26	17 26	18 26	19 26	20 26	21 26	22 26	6 26	7 06	8 26	9 26	10 26
Bad Harzburg Berliner Platz	6 16	7 01	7 31	S7 46	8 31	9 31	10 31	11 31	12 31	13 31	14 31	15 31	16 31	17 31	18 31	19 31	20 31	21 31	22 31	6 31	7 11	8 31	9 31	10 31
Bad Harzburg Marktplatz	6 19	7 04	7 34	S7 49	8 34	9 34	10 34	11 34	12 34	13 34	14 34	15 34	16 34	17 34	18 34	19 34	20 34	21 34	22 34	6 34	7 14	8 34	9 34	10 34
Bad Harzburg Bahnhof	**6 23**	**7 08**	**7 38**	**S7 53**	**8 38**	**9 38**	**10 38**	**11 38**	**12 38**	**13 38**	**14 38**	**15 38**	**16 38**	**17 38**	**18 38**	**19 38**	**20 38**	**21 38**	**22 38**	**6 38**	**7 18**	**8 38**	**9 38**	**10 38**
Bus 810 nach Goslar	*6 36*	*7 13*	*7 43*	*8 13*	*8 43*	*9 43*	*10 43*	*12 13*	*12 43*	*13 54*	*14 43*	*15 43*	*16 43*	*17 43*	*18 43*	*20 13*	*21 13*	*22 13*				*9 13*	*10 13*	*11 13*
Zug 320 nach Hannover	*6 42*		*7 52*		*8 45*	*9 52*	*10 45*	*11 52*	*12 45*	*13 52*	*14 45*	*15 52*	*16 45*	*17 52*	*18 45*	*19 52*	*20 45*			*6 42*	*7 52*	*8 45*	*9 52*	*10 45*
Zug 330 nach Halberstadt			*8 15*		*u8 51*	*10 15*	*u1051*	*12 15*	*u1251*	*14 15*	*u1451*	*16 15*	*u1651*	*18 15*	*u1851*	*20 15*	*u2051*					*u8 51*	*10 15*	*u1051*
Zug 353 nach Braunschweig	*6 51*		*u7 52*		*8 51*	*u9 52*	*10 51*	*u1152*	*12 51*	**1415*	*14 51*	*u1552*	*16 51*	*u1752*	*18 51*	*u1952*	*20 51*			*6 51*		*8 51*	*u9 52*	*10 51*
Zug 354 nach Kreiensen			*7 43*	*8 20*		*10 22*		*12 22*		*14 22*		*16 22*		*18 22*		*20 22*					*7 43*		*10 22*	

**1415* Nach Braunschweig in Vienenburg umsteigen

Verbindungen nach Braunschweig: 'u' in Salzgitter-Ringelheim umsteigen, Verbindungen nach Halberstadt: 'u' in Vienenburg umsteigen

Verbindungen von Sankt Andreasberg nach Bad Harzburg und zurück

Die Omnibusse zwischen Sankt Andreasberg und Braunlage verkehren einmal über Oderhaus und zum anderen über Oderteich, erreichen Braunlage also aus unterschiedlicher Richtung. Hieraus ergeben sich auch unterschiedliche Anschlusspunkte für Fahrten zwischen Sankt Andreasberg und Bad Harzburg. Bei Fahrten über den Oderteich erfolgt der Umstieg an der Haltestelle Abzweigung Oderteich an der B4, bei Fahrten über Oderhaus erfolgt der Umstieg in Braunlage an den Haltestellen von-Langen-Straße/Trinitatiskirche.

Verkehrstage	Samstag									Sonn- und Feiertag												
Bus 470 Bad Sachsa Kurpark						*15 58*						*9 49*				*13 49*		*15 58*				
Walkenried Bahnhof	*10 07*			*14 07*		*16 13*						*10 07*				*14 07*		*16 13*				
Hohegeiß Hindenburgstr	*10 27*			*14 27*		*16 33*						*10 27*				*14 27*		*16 33*				
Braunlage Busbahnhof	*10 38*			*14 41*		*16 45*						*10 38*				*14 41*		*16 45*				
Braunlage Busbahnhof	**11 00**	**12 00**	**14 00**	**15 00**	**16 00**	**17 00**	**18 00**	**20 00**	**22 00**	**8 00**	**9 00**	**11 00**	**12 00**		**14 00**	**15 00**	**16 00**	**17 00**	**18 00**		**20 00**	**21 00**
Bus 257 Wernigerode Bhf	*9 45*			*13 45*		*15 45*					*7 45*	*9 45*		*11 45*		*13 45*		*15 45*		*17 45*		
Schierke Cafe Winkler	*10 19*			*14 19*		*16 19*					*8 19*	*10 19*		*12 19*		*14 19*		*16 19*		*18 19*		
Braunlage v-Langen-Str	*10 37*			*14 37*		*16 37*					*8 37*	*10 37*		*12 37*		*14 37*		*16 37*		*18 37*		
Bus 820 St Andreasbg Glo'bg		*11 39*		*14 25*	*15 39*		*17 39*						*11 39*		*13 39*		*15 39*		*17 39*		*19 30*	
Oderhaus		*11 50*		*14 36*	*15 50*		*17 50*						*11 50*		*13 50*		*15 50*		*17 50*		*19 41*	
Braunlage v-Langen-Str		*12 01*		*14 47*	*16 01*		*18 01*						*12 01*		*14 01*		*16 01*		*18 01*		*19 52*	
Braunlage Trinitatiskirche	**11 02**	**12 02**	**14 02**	**15 02**	**16 02**	**17 02**	**18 02**	**20 02**	**22 02**	**8 02**	**9 02**	**11 02**	**12 02**	**13 00**	**14 02**	**15 02**	**16 02**	**17 02**	**18 02**	**19 00**	**20 02**	**21 02**
Braunlage Eisstadion	11 04	12 04	14 04	15 04	16 04	17 04	18 04	20 04	22 04	8 04	9 04	11 04	12 04	13 02	14 04	15 04	16 04	17 04	18 04	19 02	20 04	21 04
Königskrug	11 09	12 09	14 09	15 09	16 09	17 09	18 09	20 09	22 09	8 09	9 09	11 09	12 09	13 07	14 09	15 09	16 09	17 09	18 09	19 07	20 09	21 09
Bus 820 St Andreasbg Glo'bg			*13 30*					*19 30*														
Sonnenberg			*13 40*					*19 40*														
Abzw Oderteich			*13 44*					*19 44*														
Abzw Oderteich	11 11	12 11	14 11	15 11	16 11	17 11	18 11	20 11	22 11	8 11	9 11	11 11	12 11	13 09	14 11	15 11	16 11	17 11	18 11	19 09	20 11	21 11
Oderbrück	11 13	12 13	14 13	15 13	16 13	17 13	18 13	20 13	22 13	8 13	9 13	11 13	12 13	(	14 13	15 13	16 13	17 13	18 13	(	20 13	21 13
Ehrenfriedhof	11 14	12 14	14 14	15 14	16 14	17 14	18 14	20 14	22 14	8 14	9 14	11 14	12 14	)	14 14	15 14	16 14	17 14	18 14	)	20 14	21 14
Torfhaus	11 16	12 16	14 16	15 16	16 16	17 16	18 16	20 16	22 16	8 16	9 16	11 16	12 16	(	14 16	15 16	16 16	17 16	18 16	(	20 16	21 16
Marienteichbaude	11 23	12 23	14 23	15 23	16 23	17 23	18 23	20 23	22 23	8 23	9 23	11 23	12 23	)	14 23	15 23	16 23	17 23	18 23	)	20 23	21 23
Radau-Wasserfall	11 26	12 26	14 26	15 26	16 26	17 26	18 26	20 26	22 26	8 26	9 26	11 26	12 26	nach	14 26	15 26	16 26	17 26	18 26	nach	20 26	21 26
Bad Harzburg Berliner Platz	11 31	12 31	14 31	15 31	16 31	17 31	18 31	20 31	22 31	8 31	9 31	11 31	12 31	St An-	14 31	15 31	16 31	17 31	18 31	St An-	20 31	21 31
Bad Harzburg Marktplatz	11 34	12 34	14 34	15 34	16 34	17 34	18 34	20 34	22 34	8 34	9 34	11 34	12 34	dreasbg	14 34	15 34	16 34	17 34	18 34	dreasbg	20 34	21 34
Bad Harzburg Bahnhof	**11 38**	**12 38**	**14 38**	**15 38**	**16 38**	**17 38**	**18 38**	**20 38**	**22 38**	**8 38**	**9 38**	**11 38**	**12 38**		**14 38**	**15 38**	**16 38**	**17 38**	**18 38**		**20 38**	**21 38**
Bus 810 nach Goslar	*12 13*	*13 13*	*15 13*	*16 13*	*17 13*	*18 13*				*9 13*	*10 13*	*12 13*	*13 13*		*15 13*	*16 13*	*17 13*	*18 13*				*22 13*
Zug 320 nach Hannover	*11 52*	*12 45*	*14 45*	*15 52*	*16 45*	*17 52*	*18 45*	*20 45*		*8 45*	*9 52*	*11 52*	*12 45*		*14 45*	*15 52*	*16 45*	*17 52*	*18 45*		*20 45*	
Zug 330 nach Halberstadt	*12 15*	*u1251*	*u1451*	*16 15*	*u1651*	*18 15*	*u1851*	*u2051*		*u8 51*	*10 15*	*12 15*	*u1251*		*u1451*	*16 15*	*u1651*	*18 15*	*u1851*		*u2051*	
Zug 353 nach Braunschweig	*u1152*	*12 51*	*14 51*	*u1552*	*16 51*	*u1752*	*18 51*	*20 51*		*8 51*	*u9 52*	*u1152*	*12 51*		*14 51*	*u1552*	*16 51*	*u1752*	*18 51*		*20 51*	
Zug 354 nach Kreiensen	*12 22*			*16 22*		*18 22*					*10 22*	*12 22*				*16 22*		*18 22*				

Verbindungen nach Braunschweig: 'u' in Salzgitter-Ringelheim umsteigen, Verbindungen nach Halberstadt: 'u' in Vienenburg umsteigen

Von Braunlage zum Brocken und zurück

Der Aufstieg zum Brockengipfel ist über die Haltestellen Oderbrück, Ehrenfriedhof und Torfhaus möglich. Die Gehzeit beträgt jeweils 2 Stunden. Der "Goetheweg" wird auch im Winter freigehalten. Prinzipiell kann der Abstieg auf gleiche Weise erfolgen. Es ist aber auch möglich, nach Schierke (1,5 Stunden) oder Drei Annen Hohne (2,5 Stunden) weiter zu wandern und ab dort mit der HVB-Linie 257 nach Braunlage zurückzukehren. Mit dieser Linie können Sie auch von Braunlage nach Drei Annen Hohne fahren und ab dort die Brockenbahn zum Erreichen des Gipfels nutzen, um dann ggf. nach Oderbrück oder Torfhaus abzusteigen. In Torfhaus können Sie sich auch ausführlich über den Nationalpark Harz informieren.

820 Bus **Braunlage - Oderhaus - Sankt Andreasberg - Sonnenberg - Braunlage** (im Uhrzeigersinn) **Auszug** ab 09.12.2012

Verkehrstage	Montag bis Freitag											Samstag						Sonn- und Feiertag
		F	S						KB	KB	KB							
Bus 820 aus Bad Harzburg	*6 09*				*11 54*		*14 54*	*16 54*			*21 54*		*7 54*	*12 54*	*14 54*	*16 54*		
Bus 257 aus Wernigerode							*15 07*	*17 07*						*12 37*	*14 37*	*16 37*	*18 37*	
Bus 470 aus Walkenried					*11 44*		*S1436*								*14 46*	*16 49*		
Braunlage v-Langen-Str	**6 10**				**12 10**		**15 10**	**17 10**			**22 05**		**8 00**	**13 00**	**15 00**	**17 00**	**19 00**	
Braunlage Herzog-Wilh-Str	6 11				12 16		15 14	17 11			22 06		8 01	13 01	15 01	17 01	19 01	
Waldmühle	(				12 21		15 19	17 16			22 11		8 06	13 06	15 06	17 06	19 06	
Lausebuche	6 17				12 22		15 20	17 17			22 12		8 07	13 07	15 07	17 07	19 07	
Oderhaus	6 19				12 24		15 22	17 19			22 14		8 09	13 09	15 09	17 09	19 09	
St. Andreasbg Schützenhs	6 28				12 33		15 31	17 28			22 23		8 18	13 18	15 18	17 18	19 18	
Bus 840 St. A Schützenhaus							*15 42*	*17 58*						*13 42*	*15 42*	*17 42*		
Sonnenberg							*15 50*	*18 06*						*13 50*	*15 50*	*17 50*		Sonn- und Feiertags
Clausthal-Zellerfeld ZOB							*16 28*	*18 28*						*14 28*	*16 28*	*18 28*		verkehren **alle** Fahrten in
St. Andreasberg Glockenbg	**6 29**				**12 34**		**15 32**	**17 29**			**22 24**		**8 19**	**13 19**	**15 19**	**17 19**	**19 19**	der entgegengesetzten
Bus 450 St A Glockenberg	*6 30*						*15 34*	*17 34*						*13 36*	*15 36*	*17 36*	*19 36*	Richtung, siehe Tabelle
Bad Lauterberg Postplatz	*6 49*						*15 53*	*17 53*						*13 55*	*15 55*	*17 55*	*19 55*	der folgenden Seite
Herzberg Bahnhof	*7 15*						*16 19*	*18 19*						*14 19*	*16 19*	*18 19*	*20 19*	
Bus 450 Herzberg Bahnhof		*5 36*		*8 35*		*12 35*	*14 35*	*16 35*	*18 35*					*12 35*				
Bad Lauterberg Postplatz		*6 05*		*9 00*		*13 00*	*15 00*	*17 00*	*19 00*					*13 00*				
St. Andreasberg Glockenbg		*6 25*		*9 20*		*13 20*	*15 20*	*17 20*	*19 20*					*13 20*				
St. Andreasberg Glockenbg		**6 55**	**7 00**	**7 35**	**9 35**	**12 45**	**13 55**	**15 35**	**17 35**	**19 30**	**21 30**	**22 30**	**6 55**	**8 25**	**13 30**			**19 30**
St. Andreasbg Schützenhs		6 57	7 02	7 37	9 37	12 47	13 57	15 37	17 37	19 32	21 32	22 32	6 57	8 27	13 32			19 32
Jordanshöhe		7 01	7 06	7 41	9 41	12 51	14 01	15 41	17 41	19 36	21 36	22 36	7 01	8 31	13 36			19 36
Int. Haus Sonnenberg		7 02	7 07	7 42	9 42	12 52	14 02	15 42	17 42	19 37	21 37	22 37	7 02	8 32	13 37			19 37
Bus 840 Clausth-Zellerf ZOB					*8 34*		*S1319*		*16 38*	*18 34*	*20 34*				*12 50*			
Sonnenberg					*9 16*		*S1347*		*17 01*	*19 16*	*21 16*				*13 26*			
Sonnenberg		7 05	7 10	7 45	9 45	12 55	14 05	15 45	17 45	19 40	21 40	22 40	7 05	8 35	13 40			19 40
Oderteich		7 07	7 12	7 47	9 47	12 57	14 07	15 47	17 47	19 42	21 42	22 42	7 07	8 37	13 42			19 42
Abzw. Oderteich		7 09	7 14	7 49	9 49	12 59	14 09	15 49	17 49	19 44	21 44	22 44	7 09	8 39	13 44			19 44
Bus 820 Abzw Oderteich		*7 11*	*7 26*	*8 11*	*10 11*	*13 11*	*14 11*	*16 11*	*18 11*	*20 11*	*22 11*			*9 11*	*14 11*			*20 11*
Bad Harzburg Bahnhof		*7 38*	*7 53*	*8 38*	*10 38*	*13 38*	*14 38*	*16 38*	*18 38*	*20 38*	*22 38*			*9 38*	*14 38*			*20 38*
Königskrug		7 11	7 16	7 51	9 51	13 01	14 11	15 51	17 51	19 46	21 46	22 46	7 11	8 41	13 46			19 46
Braunlage Eisstadion		7 16	7 21	7 56	9 56	13 06	14 16	15 56	17 56	19 51	21 51	22 51	7 16	8 46	13 51			19 51
Braunlage v-Langen-Str		**7 18**	**7 23**	**7 58**	**9 58**	**13 08**	**14 18**	**15 58**	**17 58**	**19 53**	**21 53**	**22 53**	**7 18**	**8 48**	**13 53**			**19 53**
Bus 257 nach Wernigerode						*13 15*												
Bus 470 nach Walkenried					*10 00*	*S1313*	*S1500*	*16 00*	*18 00*					*9 00*				

Bitte beachten Sie, dass die Omnibusse zwischen Braunlage und Sankt Andreasberg auf zwei unterschiedlichen Routen unterwegs sind: Einmal über Oderhaus (also im "Uhrzeigersinn") und einmal über Oderteich - Sonnenberg ("entgegen dem Uhrzeigersinn"). Diese Fahrten finden Sie auf der Folgeseite dargestellt.

Braunlage - Sonnenberg - Sankt Andreasberg - Oderhaus - Braunlage

(entgegen dem Uhrzeigersinn) **Auszug** ab 09.12.2012

Verkehrstage	Montag bis Freitag							Samstag					Sonn- und Feiertag					
						KB	KB	KB					KB	KB			KB	KB
Bus 470 aus Walkenried	*S706*		*8 53*		*S1234*			*8 43*	*10 43*					*10 43*		*14 46*	*16 49*	
Bus 257 aus Wernigerode			*9 07*		*13 07*	*18 42*		*8 37*	*10 37*				*8 37*	*10 37*	*12 37*	*14 37*	*16 37*	*18 37*
Braunlage Trinitatiskirche	**7 10**	**8 05**	**9 10**			**19 05**	**21 05**	**9 00**	**11 00**	**14 00**			**9 00**	**11 00**	**13 00**	**15 00**	**17 00**	**19 00**
Braunlage v-Langen-Straße	(	(	(	**11 05**	**13 10**	(	(	(	(	(			(	(	(	(	(	(
Braunlage Marktstraße	)	)	)	11 07	13 12	)	)	)	)	)			)	)	)	)	)	)
Braunlage Eisstadion	7 12	8 07	9 12	11 11	13 16	19 07	21 07	9 02	11 02	14 02			9 02	11 02	13 02	15 02	17 02	19 02
Königskrug	7 17	8 12	9 17	11 16	13 21	19 12	21 12	9 07	11 07	14 07			9 07	11 07	13 07	15 07	17 07	19 07
Bus 820 Bad Harzburg Bhf		*7 20*	*8 20*	*10 20*	*12 20*	*18 20*	*20 20*	*8 20*	*10 20*	*13 20*			*8 20*	*10 20*	*12 20*	*14 20*	*16 20*	
Abzw Oderteich		*7 45*	*8 45*	*10 45*	*12 45*	*18 45*	*20 45*	*8 45*	*10 45*	*13 45*			*8 45*	*10 45*	*12 45*	*14 45*	*16 45*	
Abzw Oderteich	7 19	8 14	9 19	11 18	13 23	19 14	21 14	9 09	11 09	14 09			9 09	11 09	13 09	15 09	17 09	19 09
Oderteich	7 22	8 17	9 22	11 21	13 26	19 17	21 17	9 12	11 12	14 12			9 12	11 12	13 12	15 12	17 12	19 12
Sonnenberg	7 24	8 19	9 24	11 23	13 28	19 19	21 19	9 14	11 14	14 14			9 14	11 14	13 14	15 14	17 14	19 14
Bus 840 Sonnenberg	*7 50*		*9 50*	*11 50*	*13 50*	*19 54*		*9 50*	*11 50*					*11 50*	*13 50*	*15 50*	*17 50*	*19 50*
Clausthal-Zellerfeld ZOB	*8 12*		*10 28*	*12 28*	*14 28*	*20 28*		*10 28*	*12 28*					*12 12*	*14 12*	*16 12*	*18 12*	*20 12*
Int. Haus Sonnenberg	7 27	8 22	9 27	11 26	13 31	19 22	21 22	9 17	11 17	14 17			9 17	11 17	13 17	15 17	17 17	19 17
Jordanshöhe	7 28	8 23	9 28	11 27	13 32	19 23	21 23	9 18	11 18	14 18			9 18	11 18	13 18	15 18	17 18	19 18
St. Andreasbg Schützenhs	7 30	8 25	9 30	11 29	13 34	19 25	21 25	9 20	11 20	14 20			9 20	11 20	13 20	15 20	17 20	19 20
St. Andreasberg Glockenbg	**7 32**	**8 27**	**9 32**	**11 31**	**13 36**	**19 27**	**21 27**	**9 22**	**11 22**	**14 22**			**9 22**	**11 22**	**13 22**	**15 22**	**17 22**	**19 22**
Bus 450 St. Andreasbg Glo'bg			*9 34*	*11 34*	*13 36*	*19 34*		*9 36*	*11 36*				*9 36*	*11 36*	*13 36*	*15 36*	*17 36*	*19 36*
Bad Lauterberg Postplatz			*9 53*	*11 53*	*13 55*	*19 53*		*9 55*	*11 55*				*9 55*	*11 55*	*13 55*	*15 55*	*17 55*	*19 55*
Herzberg Bahnhof			*10 19*	*12 19*	*14 19*	*20 19*		*10 19*	*12 19*				*10 19*	*12 19*	*14 19*	*16 19*	*18 19*	*20 19*
Bus 450 Herzberg Bahnhof				*10 35*				*8 35*	*10 35*		*14 35*	*16 35*	*8 35*	*10 35*	*12 35*	*14 35*	*16 35*	*18 35*
Bad Lauterberg Postplatz				*11 00*				*9 00*	*11 00*		*15 00*	*17 00*	*9 00*	*11 00*	*13 00*	*15 00*	*17 00*	*19 00*
St. Andreasberg Glockenbg				*11 20*				*9 20*	*11 20*		*15 20*	*17 20*	*9 20*	*11 20*	*13 20*	*15 20*	*17 20*	*19 20*
St. Andreasberg Glockenbg		**8 30**		**11 35**				**9 39**	**11 39**	**14 25**	**15 39**	**17 39**	**9 39**	**11 39**	**13 39**	**15 39**	**17 39**	**19 30**
Bus 840 Clausth-Zellerf ZOB				*10 34*				*8 47*	*10 47*		*14 47*	*16 50*		*10 47*	*12 47*	*14 47*	*16 47*	*18 50*
Sonnenberg				*11 16*				*9 24*	*11 24*		*15 24*	*17 26*		*11 24*	*13 24*	*15 24*	*17 24*	*19 11*
St. Andreasbg Schützenhs				*11 24*				*9 32*	*11 32*		*15 32*	*17 34*		*11 32*	*13 32*	*15 32*	*17 32*	*19 19*
St. Andreasbg Schützenhs		8 32		11 37				9 41	11 41	14 27	15 41	17 41	9 41	11 41	13 41	15 41	17 41	19 32
Oderhaus		8 40		11 45				9 50	11 50	14 36	15 50	17 50	9 50	11 50	13 50	15 50	17 50	19 41
Lausebuche		8 44		11 49				9 54	11 54	14 40	15 54	17 54	9 54	11 54	13 54	15 54	17 54	19 45
Waldmühle		(		(				9 55	11 55	14 41	15 55	17 55	9 55	11 55	13 55	15 55	17 55	19 46
Braunlage Herzog-Wilh-Str		8 50		11 55				10 00	12 00	14 46	16 00	18 00	10 00	12 00	14 00	16 00	18 00	19 51
Bus 470 nach Walkenried				*S1214*						*15 01*								
Braunlage v-Langen-Straße		**8 51**		**11 56**				**10 01**	**12 01**	**14 47**	**16 01**	**18 01**	**10 01**	**12 01**	**14 01**	**16 01**	**18 01**	**19 52**
Bus 820 nach Bad Harzburg		*9 02*		*12 02*				*10 02*	*12 02*	*15 02*	*16 02*	*18 02*		*12 02*	*14 02*	*16 02*	*18 02*	*20 02*
Bus 257 nach Wernigerode		*9 15*																

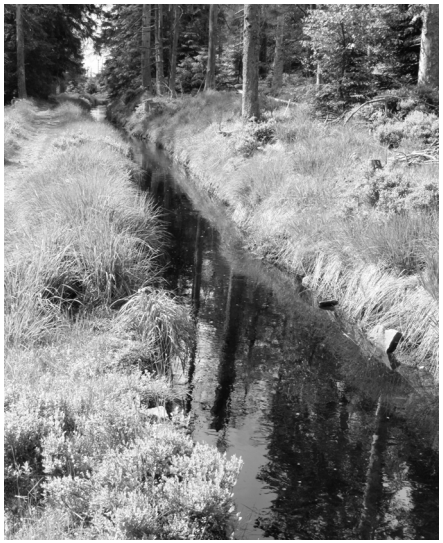

Die Welt der Oberharzer Gräben und Teiche: Clausthaler Flutgraben, gut von der Haltestelle Sonnenberg zu finden. Unten der Rehberger Graben im Winter.

Verbindungen Braunlage - Clausthal-Zellerfeld gibt es bei Fahrten "im Uhrzeigersinn" über die Haltestelle Sankt Andreasberg Schützenhaus und bei Fahrten entgegen dem Uhrzeigersinn über die Haltestelle Sonnenberg. Von Clausthal-Zellerfeld können Sie nach Braunlage ebenfalls entweder in Sonnenberg oder - wenn der Anschlussbus über Oderhaus verkehrt - über Sankt Andreasberg Schützenhaus fahren.

Verkehrstage	Montag bis Freitag																	Samstag				Sonn- u Feiertag		
	S	S	S	F		S		S	S	F	S	S	S		S									
Bus 820 aus Bad Harzburg		*6 13*					*9 54*	*10 54*	*11 54*	*12 54*	*12 54*		*13 54*		*14 54*	*15 54*	*17 54*	*8 54*	*10 54*	*14 54*	*16 54*	*10 54*	*14 54*	*16 54*
Bus 820 aus St Andreasberg							*9 58*		*11 56*		*13 08*				*14 18*	*15 58*	*17 58*	*8 48*		*14 47*				
Bus 257 aus Wernigerode							*9 07*				*13 07*					*15 07*	*17 07*	*8 37*	*10 37*	*14 37*	*16 37*	*10 37*	*14 37*	*16 37*
Braunlage v-Langen-Straße			**7 07**	**7 07**			**10 00**	**11 00**	**12 13**	**13 00**	**13 13**		**14 03**		**15 00**	**16 00**	**18 00**	**9 00**	**11 00**	**15 00**	**17 00**	**11 00**	**15 00**	**17 00**
Braunlage Busbahnhof		6 20	7 10	7 10			10 03	11 03	12 16	13 03	13 16		14 06		15 03	16 03	18 03	9 03	11 03	15 03	17 03	11 03	15 03	17 03
Brunnenbachsmühle		(	(	(			10 08	11 08	(	13 08	(		(		15 08	16 08	18 08	9 08	11 08	15 08	17 08	11 08	15 08	17 08
Hohegeiß Hindenburgstraße		6 34	7 24	7 24			10 20	11 20	12 30	13 20	13 30		14 20		15 20	16 20	18 20	9 20	11 20	15 20	17 20	11 20	15 20	17 20
Bus 262/23 n Benneckenstein									*12 50*				*14 20*		*15 20*			*9 22*	*11 22*		*17 22*	*11 22*		*17 22*
Hohegeiß Müllers Hotel		6 35	7 25	7 25	von		10 21	11 21	12 31	13 21	13 31		14 21	von	15 21	16 21	18 21	9 21	11 21	15 21	17 21	11 21	15 21	17 21
Zorge Am Kurpark	6 22	6 41	7 31	7 31	Wieda		10 27	11 27	12 37	13 27	13 37		14 27	Wieda	15 27	16 27	18 27	9 27	11 27	15 27	17 27	11 27	15 27	17 27
Zorge Uhdenberg	6 25	6 44	7 34	7 34	(		10 30	11 30	12 40	13 30	13 40		14 30	(	15 30	16 30	18 30	9 30	11 30	15 30	17 30	11 30	15 30	17 30
Walkenried Bahnhof	**6 35**	**6 54**	**7 42**	**7 45**	**8 42**	**9 42**	**10 41**	**11 41**	**12 48**	**13 41**	**13 48**	**13 54**	**14 41**	**14 41**	**15 41**	**16 41**	**18 41**	**9 41**	**11 41**	**15 41**	**17 41**	**11 41**	**15 41**	**17 41**
Zug 357 nach Nordhausen	*6 52*		*7 52*	*7 52*	*8 52*		*10 52*	*11 52*	*12 52*	*13 52*	*13 52*		*14 52*		*15 52*	*16 52*	*18 52*	*9 52*	*11 52*	*15 52*	*17 52*	*11 52*	*15 52*	*17 52*
Zug 357 nach Northeim		*7 03*	*8 03*	*8 03*	*9 03*		*11 03*	*12 03*	*13 03*	*14 03*	*14 03*		*15 03*		*16 03*	*17 03*	*19 03*	*10 03*	*12 03*	*16 03*	*18 03*	*12 03*	*16 03*	*18 03*
Bad Sachsa Marktstraße	(	7 15	7 53		8 53	9 53	10 53	11 53	(	13 53	o	14 05	o	14 53	15 53	16 53	a	9 53	11 53	15 53	a	11 53	15 53	a
Bad Sachsa Am Kurpark	)	**7 17**	**7 55**		**8 55**	**9 55**	**10 55**	**11 55**	**12 57**	**13 55**		**14 07**		**14 55**	**15 55**	**16 55**	**a**	**9 55**	**11 55**	**15 55**	**a**	**11 55**	**15 55**	**a**
Bus 471 Bad Lauterbg an	7 12		*8 53*		F9 37	10 37	F1137	12 29	*13 52*	14 29		Steina		*15 50*		17 37		10 37	12 37					

Verkehrstage	Montag bis Freitag																	Samstag				Sonn- u Feiertag		
	F	S		S	F	S	S	S	S	S	F	S	S	S										
Bus 471 Bad Lauterbg ab			F710		10 00	*10 00*	*11 00*	12 00		*13 00*	12 55	13 55			16 00		18 00							
Bad Sachsa Am Kurpark			**7 58**	**8 58**	**10 45**	**10 55**	**11 45**	**12 35**	**13 02**	(	(	**14 45**		**15 35**	**16 45**		**18 35**	**7 49**			**15 58**	**9 49**	**13 49**	**15 58**
Bad Sachsa Marktstraße			8 00	9 00	10 47	10 57	11 47	12 37	13 04	13 40	13 39	14 47		15 37	16 47		18 37	7 51			16 00	9 51	13 51	16 00
Zug 357 aus Northeim	*5 52*		*7 52*	*8 52*	*10 52*	*10 52*	*11 52*		*12 52*	*13 52*	*13 52*	*14 52*	*14 52*	*15 52*	*16 52*	*16 52*	*18 52*	*7 52*	*9 52*	*13 52*	*15 52*	*9 52*	*13 52*	*15 52*
Zug 357 aus Nordhausen	*6 03*	*6 03*	*8 03*	*9 03*		*11 03*		*12 03*	*13 03*		*14 03*		*15 03*			*17 03*	*19 03*	*8 03*	*10 03*	*14 03*	*16 03*	*10 03*	*14 03*	*16 03*
Walkenried Bahnhof	**6 13**	**6 23**	**8 13**	**9 13**	**10 57**	**11 07**	**11 57**	**12 48**	**13 18**	**u1357**	**14 07**	**14 57**	**15 07**	**15 57**	**16 57**	**17 07**	**19 07**	**8 07**	**10 07**	**14 07**	**16 13**	**10 07**	**14 07**	**16 13**
Zorge Uhdenberg	6 23	6 44	8 23	9 23	11 23	11 16	12 06	12 56	13 28	14 07	14 16	(	15 16	16 21	(	(	a	8 16	10 16	14 16	16 23	10 16	14 16	16 23
Zorge Am Kurpark	6 26	6 37	8 26	9 26	11 26	11 19	12 09	12 59	13 31	14 10	14 19	nach	15 15	16 25	nach	17 19	19 35	8 19	10 19	14 19	16 26	10 19	14 19	16 26
Hohegeiß Müllers Hotel	6 32	6 43	8 32	9 32	11 32	11 25	12 15	o	13 37	14 17	14 25	Wieda	15 25	o	Wieda	17 25	o	8 25	10 25	14 25	16 32	10 25	14 25	16 32
Bus 262/23 aus Benneckenstein		*6 35*		*9 15*						*14 18*	*14 18*		*15 18*					*8 15*		*14 15*	*16 15*		*14 15*	*16 15*
Hohegeiß Hindenburgstraße	6 33	6 49	8 33	9 33	11 33	11 26	12 16		13 38	14 18	14 26		15 26			17 26		8 26	10 26	14 26	16 33	10 26	14 26	16 33
Brunnenbachsmühle	6 43	(	8 43	9 43	11 43	11 36	12 26		13 48	14 28	14 36		15 36			17 36		(	(	14 36	(	(	14 36	(
Braunlage Busbahnhof	**6 48**	**7 01**	**8 48**	**9 48**	**11 48**	**11 41**	**12 31**		**13 53**	**14 33**	**14 41**		**15 41**			**17 41**		**8 38**	**10 38**	**14 41**	**16 45**	**10 38**	**14 41**	**16 45**
Bus 820 nach Bad Harzburg	*7 00*	*7 15*	*9 00*	*10 00*	*12 00*	*12 00*	*13 00*		*14 00*	*15 00*	*15 00*		*16 00*			*18 00*		*9 00*	*11 00*	*15 00*	*17 00*	*11 00*	*15 00*	*17 00*
Bus 257 nach Wernigerode			*9 15*				*13 15*			*15 15*	*15 15*							*8 45*	*10 45*	*14 45*	*16 45*	*10 45*	*14 45*	*16 45*
Braunlage v-Langen-Straße	**6 53**	**7 06**	**8 53**	**9 53**	**11 53**	Schule	Schule		Schule	**14 36**	**14 46**		**15 46**			**17 46**		**8 43**	**10 43**	**14 46**	**16 51**	**10 43**	**14 46**	**16 49**
Bus 820 n St Andreasberg	*t7 10*	*t7 10*	*t9 10*		*12 10*	*12 10*	*13 10*			*15 13*	*15 13*							*t9 00*	*t1100*	*15 00*	*17 00*	*t1100*	*t1500*	*t1700*

a Bus hält nur zum Aussteigen

t Abfahrt nach St. Andreasberg an der Haltestelle "Trinitatiskirche", übrige Abfahrten an der Haltestelle von-Langen-Straße
Zu den Bussen um 12.10 und 13.10 nach St. Andreasberg kann an der Haltestelle "Schule" umgestiegen werden

Walkenried - Bad Sachsa siehe auch Tabelle 472 auf Seite 152

Verkehrstage	**Montag bis Freitag**																							
			S/F*	874	**S**			874					874	**F**			**S**				874			
RE 320 aus Hannover						*7 11*	*8 09*				*10 09*		*11 11*			*13 11*						*16 09*		
RB 353 aus Braunschweig						*7 11*							*11 11*			*13 11*								
Bus 810 aus Goslar							*8 17*				*10 17*					*13 32*					*15 56*	*16 17*		
Bad Harzburg Bahnhofsplatz				**6 45**		**7 35**	**8 25**	**8 50**			**10 25**		**11 40**			**13 35**					**16 05**	**16 35**		
Bad Harzburg Stadtmitte				(		7 39	8 29	8 54			10 29		11 44			13 39					16 09	16 39		
Bad Harzburg Krankenhaus				6 49		7 45	8 35	9 00			10 35		11 50			13 45					16 15	16 45		
Eckertal Stapelburger Str				6 55		7 51	8 41	9 06			10 41		11 59			13 51					16 24	16 51		
Eckertal Jungbornplatz				6 58		)	)	9 09			)		12 02			)					16 27	)		
Abbenrode Wendeplatz	5 00	6 00	6 56	o	7 35	(	(	o		9 30	(	11 30	o		12 55	(	13 55	14 45	15 30		o	(	17 30	
Stapelburg Teichdamm	5 07	6 07	7 03		7 42	7 53	8 43			9 37	10 43	11 37			13 02	13 53	14 02	14 52	15 37			16 53	17 36	
	I	I	I		283	I	I		283	I	I	I		283	I	I	I	I	I	283		I	I	283
Stapelburg Teichdamm	5 07	6 07	7 03		7 42	7 53	8 43			9 37	10 43	11 37			13 02	13 53	14 02	14 52	15 37			16 53	17 36	
Ilsenburg Bahnhof	5 18	6 18	7 14		7 53	8 04	8 54		9 30	9 48	10 54	11 48		12 05	13 13	14 04	14 13	15 03	15 48	16 05		17 04	17 46	18 05
Ilsenburg Faktoreistraße	5 19	6 19	7 15		7 54	8 05	8 55		9 31	9 49	10 55	11 49		12 06	13 14	14 05	14 14	15 04	15 49	16 06		17 05	17 47	18 06
Wasserleben Am Park	(	(	(		8 09	(	(		9 46	(	(	(		12 20	(	(	(	(	(	16 21		(	(	18 21
Drübeck West	5 24	6 24	7 20		(	8 10	9 00		(	9 54	11 00	11 54		(	13 19	14 10	14 19	15 09	15 54	(		17 10	17 52	(
Darlingerode Wartehalle	5 29	6 29	7 25		)	8 15	9 05		)	9 59	11 05	11 59		)	13 24	14 15	14 24	15 14	15 59	)		17 15	17 56	)
Wernigerode Heltauer Platz	5 40	6 40	7 36		(	8 23	9 13		(	10 10	11 13	12 10		(	13 35	14 23	14 35	15 25	16 07	(		17 23	18 07	(
Wernigerode Bahnhof	**5 43**	**6 43**	**7 39**		**8 34**	**8 26**	**9 16**		**10 08**	**10 13**	**11 16**	**12 13**		**12 43**	**13 38**	**14 26**	**14 38**	**15 28**	**16 13**	**16 43**		**17 26**	**18 10**	**18 43**

Verkehrstage	**Montag bis Freitag**			**Samstag**						**Sonn- und Feiertag**				
		874		**KB**	**KB**	**KB**	**KB**	**KB**	**KB**		**KB**	**KB**	**KB**	**KB**
RE 320 aus Hannover	*18 09*													
RB 353 aus Braunschweig														
Bus 810 aus Goslar	*18 17*			*7 56*	*9 58*	*11 58*	*13 58*	*15 58*	*17 56*		*9 58*	*11 58*	*15 56*	*17 56*
Bad Harzburg Bahnhofsplatz	**18 25**	**18 50**		**8 05**	**10 05**	**12 05**	**14 05**	**16 05**	**18 05**		**10 05**	**12 05**	**16 05**	**18 05**
Bad Harzburg Stadtmitte	18 29	18 54		8 09	10 09	12 09	14 09	16 09	18 09		10 09	12 09	16 09	18 09
Bad Harzburg Krankenhaus	18 35	19 00		8 15	10 15	12 15	14 15	16 15	18 15		10 15	12 15	16 15	18 15
Eckertal Stapelburger Str	18 41	19 10		8 21	10 21	12 21	14 21	16 21	18 21		10 21	12 21	16 21	18 21
Eckertal Jungbornplatz	)	19 13		8 24	10 24	12 24	14 24	16 24	18 24		10 24	12 24	16 24	18 24
Abbenrode Wendeplatz	(	o	19 30	(	(	(	(	(	(		(	(	(	(
Stapelburg Teichdamm	18 43		19 36	8 28	10 28	12 28	14 28	16 28	18 28		10 28	12 28	16 28	18 28
	I		I	u	u	u	u	u	u		u	u	u	u
Stapelburg Teichdamm	18 43		19 36	8 30	10 30	12 30	14 30	16 30	18 30	8 30	10 30	12 30	14 30	16 30	18 30
Ilsenburg Bahnhof	18 54		19 46	8 41	10 41	12 41	14 41	16 41	18 41	8 41	10 41	12 41	14 41	16 41	18 41
Ilsenburg Faktoreistraße	18 55		19 47	8 42	10 42	12 42	14 42	16 42	18 42	8 42	10 42	12 42	14 42	16 42	18 42
Drübeck West	19 00		19 52	8 47	10 47	12 47	14 47	16 47	18 47	8 47	10 47	12 47	14 47	16 47	18 47
Darlingerode Wartehalle	19 05		19 56	8 52	10 52	12 52	14 52	16 52	18 52	8 52	10 52	12 52	14 52	16 52	18 52
Wernigerode Heltauer Platz	19 13		20 07	9 00	11 00	13 00	15 00	17 00	19 00	9 00	11 00	13 00	15 00	17 00	19 00
Wernigerode Bahnhof	**19 16**		**20 10**	**9 03**	**11 03**	**13 03**	**15 03**	**17 03**	**19 03**	**9 03**	**11 03**	**13 03**	**15 03**	**17 03**	**19 03**

Hinweise

283 Fahrt der Linie 283 Ilsenburg Bahnhof - Veckenstedt - Wasserleben - Wernigerode, weitere Fahrten auf dieser Linie sind im Fahrplanbuch der VTO enthalten

874 Fahrt der KVG-Linie 874 (es gilt der VRB-Tarif)

Der VRB-Tarif gilt nur in den Omnibussen der KVG, die zwischen Bad Harzburg und Eckertal Jungbornplatz verkehren. In den Omnibussen der HVB zwischen Bad Harzburg und Wernigerode gilt der Tarif der VTO. Im Abschnitt Bad Harzburg - Eckertal werden bei diesen Fahrten nur Einzelfahrscheine verkauft. Die Strecke Abbenrode - Stapelburg - Wernigerode fällt vollständig in das Tarifgebiet der VTO.

Fußweg von Eckertal, Stapelburger Straße bis Stapelburg Teichdamm ca. 10 Minuten

Verkehrstage	**Montag bis Freitag**																								
				874			874	283			874	283		283			874	**S**	283			283			283
Wernigerode Bahnhof	**4 20**	**5 20**	**6 17**		**6 50**	**7 40**		**8 25**	**8 40**	**9 40**		**10 25**	**10 40**	**11 25**	**12 10**	**12 50**		**13 05**	**13 25**	**13 55**	**14 50**	**15 25**	**15 40**	**16 40**	**17 25**
Wernigerode Heltauer Platz	4 23	5 23	6 20		6 53	7 43		(	8 43	9 43		(	10 43	(	12 13	12 53		13 08	(	13 58	14 53	(	15 43	16 43	(
Darlingerode Wartehalle	4 32	5 32	6 29		7 01	7 51		)	8 54	9 51		)	10 54	)	12 24	13 01		13 19	)	14 09	15 01	)	15 51	16 54	)
Drübeck West	4 38	5 38	6 35		7 06	7 56		(	8 59	9 56		(	10 59	(	12 29	13 06		13 27	(	14 14	15 09	(	15 56	16 59	(
Wasserleben Am Park	(	(	(		(	(		8 46	(	(		10 46	(	11 46	(	(		(	13 46	(	(	15 46	(	(	17 46
Ilsenburg Hochofenstraße	4 42	5 42	6 39		7 10	8 00		9 01	9 03	10 00		11 01	11 03	12 01	12 33	13 10		13 31	14 01	14 18	15 13	16 01	16 00	17 03	18 01
Ilsenburg Bahnhof	4 43	5 43	6 40		7 11	8 01		9 03	9 04	10 01		11 03	11 04	12 03	12 34	13 11		13 32	14 03	14 19	15 14	16 03	16 01	17 04	18 03
Stapelburg Teichdamm	4 53	5 53	6 50		7 21	8 11		o	9 14	10 11		o	11 14	o	12 44	13 21		13 42	o	14 29	15 24	o	16 11	17 14	o
	I	I	I		I	I			I	I			I		I	I		I		I	I		I	I	
Stapelburg Teichdamm	4 53	5 53	6 50		7 21	8 11			9 14	10 11			11 14		12 44	13 21		13 42		14 29	15 24		16 11	17 14	
Abbenrode Wendeplatz	4 59	5 59	6 56		(	(			9 20	(			11 20		12 50	(		13 48		14 35	15 30		16 17	17 20	
Eckertal Jungbornplatz	o	o	o	7 00	)	)	9 10		o	)	12 05		o		o	)	14 00	o		o	o		)	o	
Eckertal Stapelburger Str				7 03	7 23	8 13	9 13			10 13	12 08					13 23	14 03						16 25		
Bad Harzburg Krankenhaus				7 09	7 29	8 19	9 24			10 19	12 14					13 29	14 12						16 31		
Bad Harzburg Bahnhofspl				**7 15**	**7 33**	**8 23**	**9 28**			**10 23**	**12 18**					**13 33**	**14 18**						**16 35**		
Bus 810 nach Goslar					*7 43*	*8 43*	*9 43*			*10 43*	*12 43*					*13 54*	*14 43*						*16 43*		
RE 320 nach Hannover					*7 52*	*8 45*	*9 52*			*10 45*	*12 45*					*13 52*	*14 45*						*16 45*		
RB 353 nach Braunschweig						*8 51*				*10 51*	*12 51*						*14 51*						*16 51*		
Bad Harzburg Stadtmitte				7 19	7 39	8 29	9 34			10 29	12 24					13 39	14 22						16 39		

Verkehrstage	**Montag bis Freitag**			**Samstag**						**Sonn- und Feiertag**					
		874							**KB**						**KB**
Wernigerode Bahnhof	**17 40**		**18 40**	**7 55**	**9 55**	**11 55**	**13 55**	**15 55**	**17 55**	**7 55**	**9 55**	**11 55**	**13 55**	**15 55**	**17 55**
Wernigerode Heltauer Platz	17 43		18 43	7 58	9 58	11 58	13 58	15 58	17 58	7 58	9 58	11 58	13 58	15 58	17 58
Darlingerode Wartehalle	17 51		18 54	8 05	10 05	12 05	14 05	16 05	18 05	8 05	10 05	12 05	14 05	16 05	18 05
Drübeck West	17 56		18 59	8 10	10 10	12 10	14 10	16 10	18 10	8 10	10 10	12 10	14 10	16 10	18 10
Ilsenburg Hochofenstraße	18 00		19 03	8 15	10 15	12 15	14 15	16 15	18 15	8 15	10 15	12 15	14 15	16 15	18 15
Ilsenburg Bahnhof	18 01		19 04	8 16	10 16	12 16	14 16	16 16	18 16	8 16	10 16	12 16	14 16	16 16	18 16
Stapelburg Teichdamm	18 11		19 14	8 26	10 26	12 26	14 26	16 26	18 26	8 26	10 26	12 26	14 26	16 26	18 26
	I		I	**KB**	**KB**	**KB**	**KB**	**KB**	**KB**		**KB**	**KB**		**KB**	**KB**
Stapelburg Teichdamm	18 11		19 14	8 30	10 30	12 30	14 30	16 30	18 30	o	10 30	12 30	o	16 30	18 30
Abbenrode Wendeplatz	(		19 20	(	(	(	(	(	(		(	(		(	(
Eckertal Jungbornplatz	)	19 15	o	8 36	10 36	12 36	14 36	16 36	18 36		10 36	12 36		16 36	18 36
Eckertal Stapelburger Str	18 13	19 18		8 39	10 39	12 39	14 39	16 39	18 39		10 39	12 39		16 39	18 39
Bad Harzburg Krankenhaus	18 19	19 24		8 47	10 47	12 47	14 47	16 47	18 47		10 47	12 47		16 47	18 47
Bad Harzburg Bahnhofspl	**18 23**	**19 30**		**8 51**	**10 51**	**12 51**	**14 51**	**16 51**	**18 51**		**10 51**	**12 51**		**16 51**	**18 51**
Bus 810 nach Goslar	*18 43*			*9 13*	*11 13*	*13 13*	*15 13*	*17 13*			*11 13*	*13 13*		*17 13*	
RE 320 nach Hannover	*18 45*	*19 52*													
RB 353 nach Braunschweig	*18 51*														
Bad Harzburg Stadtmitte	18 29	o		9 05	11 05	13 05	15 05	17 05	19 05		11 05	13 05		17 05	19 05

Hinweise

283 Fahrt der Linie 283 Wernigerode - Wasserleben - Veckenstedt - Ilsenburg, weitere Fahrten auf dieser Linie sind im Fahrplanbuch der VTO enthalten

874 Fahrt der KVG-Linie 874 Eckertal - Bad Harzburg (VRB-Tarif)

Der VRB-Tarif gilt nur in den Omnibussen der KVG, die zwischen Bad Harzburg und Eckertal Jungbornplatz verkehren. In den Omnibussen der HVB zwischen Bad Harzburg und Wernigerode gilt der Tarif der VTO. Im Abschnitt Bad Harzburg - Eckertal werden bei diesen Fahrten nur Einzelfahrscheine verkauft.

Die Strecke Wernigerode - Stapelburg - Abbenrode fällt vollständig in das Tarifgebiet der VTO.

Wernigerode - Benzingerode - Heimburg - Blankenburg - Thale / Quedlinburg

Auszug

ab 25.08.2013

Verkehrstage	Montag bis Freitag															
Wernigerode Bahnhof	**4 40**	**5 10**	**5 30**	**5 50**	**6 30**	**6 50**	**7 20**	**7 50**	**8 30**	**8 50**	weiter	**17 30**	**17 50**	**18 30**	**18 50**	**20 20**
Benzingerode	4 48	5 18	5 38	5 59	6 39	6 59	7 29	7 59	8 39	8 59	jede	17 39	17 59	18 39	18 59	20 29
Heimburg Wartehalle	4 52	5 22	5 42	6 04	6 44	7 04	7 34	8 04	8 44	9 04	Stunde	17 44	18 04	18 44	19 04	20 34
Waldmühle/Michaelstein	(	5 27	(	6 09	6 49	7 09	7 39	8 09	8 49	9 09	bis	17 49	18 09	18 49	19 09	20 39
Blankenburg CENTER	)	)	)	)	)	)	)	8 16	)	9 16		)	18 16	)	19 16	)
Blankenburg Bahnhof	**5 01**	**5 36**	**5 52**	**6 26**	**6 59**	**7 26**	**7 49**	**8 28**	**8 59**	**9 28**		**17 59**	**18 28**	**18 59**	**19 28**	**20 48**
HEX 328 nach Halberstadt				*6 33*		*7 33*		*8 33*		*9 33*			*18 33*		*19 33*	
HEX 328 aus Halberstadt				*6 05*		*7 28*		*8 28*					*18 28*		*19 28*	
Blankenburg Bahnhof	**5 01**	**5 37**		**6 30**		**7 30**		**8 30**		**9 30**			**18 30**		**19 30**	o
Cattenstedt Wartehalle	5 08	5 44		6 37		7 37		8 37		9 37			18 37		19 37	
Wienrode Wartehalle	5 10	5 46		6 39		7 39		8 39		9 39			18 39		19 39	
Timmenrode Wartehalle	5 15	5 51		6 44		7 44		8 44		9 44			18 44		19 44	
Thale Bahnhof	**5 23**	**5 59**		**6 52**		**7 52**		**8 52**		**9 52**			**18 52**		**19 52**	
HEX 315 nach Halberstadt		*6 17*		*7 17*		*8 17*		*9 17*		*10 17*			*19 17*		*20 17*	
Blankenburg Bahnhof			**5 52**		**6 59**		**7 49**		**8 59**			**17 59**		**18 59**		
Westerhausen Post			6 03		7 10		8 00		9 10			18 10		19 10		
Quedlinburg Bahnhof			**6 19**		**7 26**		**8 16**		**9 26**			**18 26**		**19 26**		
HEX 315 nach Halberstadt			*6 31*		*7 33*		*8 33*		*9 33*			*18 33*		*19 33*		

HEX-Züge in Blankenburg

Ankunft aus Halberstadt		Abfahrt nach Halberstadt	
6 05	Mo-Fr	6 33	Mo-Fr
7 28		7 33	Mo-Sa
8 28	Mo-Sa	8 33	
9 28		9 33	
10 28		10 33	
11 28		11 33	Mo-Fr
12 28	Mo-Fr	12 33	
13 28		13 33	Mo-Fr
14 28	Mo-Fr	14 33	
15 28		15 33	Mo-Fr
16 28	Mo-Fr	16 33	
17 28		17 33	
18 28		18 33	
19 28		19 33	Mo-Fr
20 28	Mo-Fr	20 33	

Verkehrstage	Samstag													Sonn- und Feiertag										
Bus 257 aus Braunlage				*9 39*		*11 39*		*13 39*		*15 39*		*17 39*				*9 39*		*11 39*		*13 39*	*15 39*		*17 39*
Wernigerode Bahnhof	**6 45**	**7 45**		**9 45**		**11 45**		**13 45**		**15 45**		**17 45**		**7 45**		**9 45**		**11 45**		**13 45**	**15 45**		**17 45**
Benzingerode	6 54	7 54		9 54		11 54		13 54		15 54		17 54		7 54		9 54		11 54		13 54	15 54		17 54
Heimburg Wartehalle	6 59	7 59		9 59		11 59		13 59		15 59		17 59		7 59		9 59		11 59		13 59	15 59		17 59
Waldmühle/Michaelstein	7 04	8 04		10 04		12 04		14 04		16 04		18 04		8 04		10 04		12 04		14 04	16 04		18 04
Blankenburg CENTER	)	)		)		)		)		)		)		)		)		)		)	)		)
Blankenburg Bahnhof	**7 21**	**8 21**		**10 21**		**12 21**		**14 21**		**16 21**		**18 21**		**8 21**		**10 21**		**12 21**		**14 21**	**16 21**		**18 21**
HEX 328 nach Halberstadt		*8 33*		*10 33*		*12 33*		*14 33*		*16 33*		*18 33*		*8 33*		*10 33*		*12 33*		*14 33*	*16 33*		*18 33*
Bus 263 nach Treseburg		*9 00*		*11 00*						*17 00*				*9 00*		*11 00*					*17 00*		
HEX 328 aus Halberstadt			*8 28*		*10 28*						*16 28*						*10 28*					*16 28*	
Blankenburg Bahnhof	o	**8 21**	**8 59**	**10 21**	**10 59**	**12 21**	**12 59**	**14 21**	**14 59**	**16 21**	**16 59**	**18 21**		**8 21**	**8 59**	**10 21**	**10 59**	**12 21**	**12 59**	**14 21**	**16 21**	**16 59**	**18 21**
Cattenstedt Wartehalle		8 28		10 28		12 28		14 28		16 28		18 28		8 28		10 28		12 28		14 28	16 28		18 28
Wienrode Wartehalle		8 31		10 31		12 31		14 31		16 31		18 31		8 31		10 31		12 31		14 31	16 31		18 31
Timmenrode Wartehalle		8 35		10 35		12 35		14 35		16 35		18 35		8 35		10 35		12 35		14 35	16 35		18 35
Thale Bahnhof		**8 43**		**10 43**		**12 43**		**14 43**		**16 43**		**18 43**		**8 43**		**10 43**		**12 43**		**14 43**	**16 43**		**18 43**
Bus 18 nach Friedrichsbrunn		*8 45*		*10 45*				*14 45*						*8 45*		*10 45*				*14 45*			
HEX 315 nach Halberstadt		*9 17*		*11 17*		*13 17*		*15 17*		*17 17*		*19 17*		*9 17*		*11 17*		*13 17*		*15 17*	*17 17*		*19 17*
Blankenburg Bahnhof			**8 59**		**10 59**		**12 59**		**14 59**		**16 59**				**8 59**		**10 59**		**12 59**			**16 59**	
Westerhausen Post			9 10		11 10		13 10		15 10		17 10				9 10		11 10		13 10			17 10	
Quedlinburg Bahnhof			**9 26**		**11 26**		**13 26**		**15 26**		**17 26**				**9 26**		**11 26**		**13 26**			**17 26**	
HEX 315 nach Halberstadt			*9 33*		*11 33*		*13 33*		*15 33*		*17 33*				*9 33*		*11 33*		*13 33*			*17 33*	

Verkehrstage	Montag bis Freitag																					
HEX 315 aus Halberstadt				*5 46*	*6 23*			*7 23*		*8 23*				*12 23*		*13 23*				*18 23*		
Quedlinburg Bahnhof			**5 33**	**6 03**	**6 30**			**7 30**		**8 33**				**12 43**		**13 33**				**18 33**		
Westerhausen Post			5 45	6 15	6 42			7 42		8 45				12 55		13 45				18 45		
Blankenburg Bahnhof			**5 57**	**6 27**	**6 54**			**7 54**		**8 57**				**13 07**		**13 57**				**18 57**		
HEX 315 aus Halberstadt							*6 42*		*7 42*		*8 42*		*11 42*		*12 42*			*17 42*			*18 42*	*19 42*
Thale Bahnhof		**5 25**				**6 25**	**7 05**		**8 05**		**9 05**	weiter	**12 05**		**13 05**		weiter	**18 05**			**19 05**	**19 52**
Timmenrode Wartehalle		5 33				6 33	7 13		8 13		9 13	jede	12 13		13 13		jede	18 13			19 13	20 00
Wienrode Wartehalle		5 38				6 38	7 18		8 18		9 18	Stunde	12 18		13 18		Stunde	18 18			19 18	20 05
Cattenstedt Wartehalle		5 41				6 41	7 21		8 21		9 21	bis	12 21		13 21		bis	18 21			19 21	20 08
Blankenburg Bahnhof		**5 48**				**6 48**	**7 28**		**8 28**		**9 28**		**12 28**		**13 28**			**18 28**			**19 28**	**20 15**
HEX 328 nach Halberstadt							*7 33*		*8 33*		*9 33*		*12 33*		*13 33*			*18 33*			*19 33*	*20 33*
HEX 328 aus Halberstadt							*7 28*		*8 28*				*12 28*		*13 28*			*18 28*			*19 28*	
Blankenburg Bahnhof	**5 20**	**5 50**	**5 58**		**6 54**	**6 50**	**7 30**	**7 54**	**8 30**	**8 58**	**9 30**		**12 30**	**13 08**	**13 30**	**13 58**		**18 30**	**18 58**		**19 30**	**20 15**
Blankenburg CENTER	)	)	)		)	)	7 39	)	8 39	)	9 39		12 39	)	13 39	)		18 39	)		19 39	20 24
Waldmühle/Michaelstein	(	(	6 07		(	(	7 49	8 03	8 49	9 07	9 49		12 49	13 17	13 49	14 07		18 49	19 07		19 49	20 34
Heimburg Wartehalle	5 29	5 59	6 12		7 03	7 04	7 54	8 08	8 54	9 12	9 54		12 54	13 22	13 54	14 12		18 54	19 12		19 54	20 39
Benzingerode	5 34	6 04	6 17		7 08	7 09	7 59	8 13	8 59	9 17	9 59		12 59	13 27	13 59	14 17		18 59	19 17		19 59	20 44
Wernigerode Bahnhof	**5 43**	**6 13**	**6 26**		**7 17**	**7 18**	**8 08**	**8 22**	**9 08**	**9 26**	**10 08**		**13 08**	**13 36**	**14 08**	**14 26**		**19 08**	**19 26**		**20 08**	**20 53**

Verkehrstage	Samstag																								Sonn- und Feiertag											
HEX 315 aus Halberstadt		*8 23*			*10 23*			*12 23*			*14 23*			*16 23*											*8 23*			*10 23*			*12 23*				*16 23*		
Quedlinburg Bahnhof		**8 33**			**10 33**			**12 33**			**14 33**			**16 33**											**8 33**			**10 33**			**12 33**				**16 33**		
Westerhausen Post		8 45			10 45			12 45			14 45			16 45											8 45			10 45			12 45				16 45		
Blankenburg Bahnhof		**8 57**			**10 57**			**12 57**			**14 57**			**16 57**											**8 57**			**10 57**			**12 57**				**16 57**		
HEX 315 aus Halberstadt			*8 42*			*10 42*			*12 42*			*14 42*			*16 42*	*18 42*				*8 42*			*10 42*			*12 42*	*14 42*			*16 42*	*18 42*
Bus 18 aus Friedrichsbrunn			*8 15*			*10 15*			*12 15*						*16 15*	*18 25*				*8 15*			*10 15*			*12 15*				*16 15*	*18 25*
Thale Bahnhof			**8 45**			**10 45**			**12 45**			**14 45**			**16 45**	**18 45**				**8 45**			**10 45**			**12 45**	**14 45**			**16 45**	**18 45**
Timmenrode Wartehalle			8 53			10 53			12 53			14 53			16 53	18 53				8 53			10 53			12 53	14 53			16 53	18 53
Wienrode Wartehalle			8 58			10 58			12 58			14 58			16 58	18 58				8 58			10 58			12 58	14 58			16 58	18 58
Bus 263 nach Treseburg			*9 07*			*11 07*									*17 07*					*9 07*			*11 07*							*17 07*	
Cattenstedt Wartehalle			9 01			11 01			13 01			15 01			17 01	19 01				9 01			11 01			13 01	15 01			17 01	19 01
Blankenburg Bahnhof		**8 57**	**9 08**	**10 57**	**11 08**	**12 57**	**13 08**	**14 57**	**15 08**	**16 57**	**17 08**	**19 08**	**8 57**	**9 08**	**10 57**	**11 08**	**12 57**	**13 08**	**15 08**	**16 57**	**17 08**	**19 08**
HEX 328 nach Halberstadt			*9 33*								*17 33*			*9 33*								*17 33*	
Bus 263 aus Treseburg					*10 51*		*12 51*					*18 51*				*10 51*		*12 51*					*18 51*
Blankenburg Bahnhof	**7 21**	o	**9 08**	o	**11 08**	o	**13 08**	o	**15 08**	o	**17 08**	**19 08**	o	**9 08**	o	**11 08**	o	**13 08**	**15 08**	o	**17 08**	**19 08**
Blankenburg CENTER	)		)		)		)		)		)	)		)		)		)	)		)	)
Waldmühle/Michaelstein	7 35		9 22		11 22		13 22		15 22		17 22	19 22		9 22		11 22		13 22	15 22		17 22	19 22
Heimburg Wartehalle	7 40		9 27		11 27		13 27		15 27		17 27	19 27		9 27		11 27		13 27	15 27		17 27	19 27
Benzingerode	7 45		9 32		11 32		13 32		15 32		17 32	19 32		9 32		11 32		13 32	15 32		17 32	19 32
Wernigerode Bahnhof	**7 54**		**9 41**		**11 41**		**13 41**		**15 41**		**17 41**	**19 41**		**9 41**		**11 41**		**13 41**	**15 41**		**17 41**	**19 41**
Bus 257 nach Braunlage			*9 45*			*11 45*			*13 45*		*15 45*			*9 45*			*11 45*		*13 45*	*15 45*		*17 45*	

Verkehrstage	Montag bis Freitag																		Samstag		und	Sonn- und Feiertag		
									S	S		S		S										
Zug 330 aus Halberstadt			*7 12*		*9 17*		*11 17*		*12 21*	*12 21*	*13 17*	*13 17*		*14 21*	*15 17*		*17 17*	*18 21*	*7 12*	*9 17*	*11 17*	*13 17*	*15 17*	*17 17*
Bus 252 aus Halberstadt					*9 37*		*11 22*		*12 22*	*12 22*	*13 22*			*14 22*	*15 22*		*17 22*	*18 22*		*9 28*	*11 28*	*13 28*	*15 28*	*17 28*
Bus 253 aus Blankenburg		*6 13*	*7 18*	*8 08*	*9 26*	*10 08*	*11 26*	*12 08*	*12 26*	*12 26*	*13 26*	*13 26*	*14 08*	*14 26*	*15 26*	*16 08*	*17 26*	*18 26*		*9 41*	*11 41*	*13 41*	*15 41*	*17 41*
Bus 260 aus Bad Harzburg					*9 15*		*11 15*							*14 25*			*17 25*				*11 02*	*13 02*		*17 02*
Zug 330 aus Vienenburg		*6 20*		*7 39*		*9 37*		*11 37*					*13 37*			*15 37*				*9 37*	*11 37*	*13 37*	*15 37*	*17 37*
Wernigerode Bahnhof	**5 55**	**6 40**	**7 40**	**8 15**	**9 40**	**10 15**	**11 40**	**12 15**	**12 45**	**12 45**	**13 40**	**13 45**	**14 15**	**14 45**	**15 40**	**16 15**	**17 50**	**18 40**	**7 45**	**9 45**	**11 45**	**13 45**	**15 45**	**17 45**
Wernigerode Heltauer Pl	5 58	6 43	7 43	8 18	9 43	10 18	11 43	12 18	12 48	12 48	13 43	13 48	14 18	14 48	15 43	16 18	17 53	18 43	7 48	9 48	11 48	13 48	15 48	17 48
Wernigerode Westerntor	6 03	6 48	7 48	8 23	9 48	10 23	11 48	12 23	12 53	12 53	13 48	13 53	14 23	14 53	15 48	16 23	17 58	18 48	7 53	9 53	11 53	13 53	15 53	17 53
Drei Annen Hohne Bahnhof	**6 18**	(	**8 03**	**8 38**	(	**10 38**	(	**12 38**	(	(	(	(	**14 38**	(	(	**16 38**	**18 13**	(	**8 08**	**10 08**	**12 08**	**14 08**	**16 08**	**18 08**
Elbingerode Schaubergwk	(	7 03	(	(	10 03	(	12 03	(	13 07	13 07	14 03	14 07	(	15 07	16 02	(	(	19 03	(	(	(	(	(	(
Elbingerode Markt	)	**7 05**	)	)	**10 05**	)	**12 05**	)	**13 10**	**13 10**	**14 05**	**14 10**	)	**15 10**	**16 05**	)	)	**19 05**	)	)	)	)	)	)
Bus 258 Blankenburg Bhf											*13 17*			*14 12*										
Elbingerode Markt											*13 47*			*14 42*										
Bus 265 Hasselfelde Busbf		*6 25*			*9 30*		*11 30*		*12 30*	*12 30*	*S1330*	*13 30*		*14 30*	*15 30*			*18 30*						
Rübeland Gemeinde		*6 44*			*9 49*		*11 49*		*12 49*	*12 49*	*S1349*	*13 49*		*14 49*	*15 49*			*18 49*						
Elbingerode Markt		*6 50*			*9 55*		*11 55*		*12 55*	*12 55*	*S1355*	*13 55*		*14 55*	*15 55*			*18 55*						
Elbingerode Markt	(	**7 05**	(	(	**10 05**	(	**12 05**	(	**13 10**	**13 10**	**14 05**	**14 10**	(	**15 10**	**16 05**	(	(	**19 05**	(	(	(	(	(	(
Königshütte Post	)	7 15	)	)	10 15	)	12 15	)	13 22	(	14 15	(	)	15 20	16 15	)	)	19 12	)	)	)	)	)	)
Bus 262 Hohegeiß					*9 20*									*14 20*	*15 20*									
Benneckenstein H d Gastes		*6 25*			*9 25*		*11 25*		*12 25*		*13 25*			*14 25*	*15 25*									
Königshütte Ofenbau		*6 49*			*9 49*		*11 49*		*12 49*		*13 49*			*14 49*	*15 49*									
Königshütte Post	)	7 15	)	)	10 15	)	12 15	)	13 22	)	14 15	)	)	15 20	16 15	)	)	19 12	)	)	)	)	)	)
Mandelholz	(	7 18	(	(	10 18	(	12 18	(	13 25	über	14 18	über	(	15 23	16 18	(	(	19 15	(	(	(	(	(	(
Elend Ortsmitte	)	7 22	)	)	10 22	)	12 22	)	13 29	Tanne	14 22	Tanne	)	15 27	16 22	)	)	19 19	)	)	)	)	)	)
Schierke Stern	6 24	7 26	8 09	8 44	10 26	10 44	12 26	12 44	13 33	(Linie	14 26	(Linie	14 44	15 31	16 26	16 44	18 19	19 23	8 14	10 14	12 14	14 14	16 14	18 14
Schierke Rathaus	6 27	7 29	8 12	8 47	10 29	10 47	12 29	12 47	13 36	262)	14 29	262)	14 47	15 34	16 29	16 47	18 22	19 26	8 17	10 17	12 17	14 17	16 17	18 17
Schierke Cafe Winkler	**6 29**	**7 31**	**8 14**	**8 49**	**10 31**	**10 49**	**12 31**	**12 49**	**13 38**	(	**14 31**	(	**14 49**	**15 36**	**16 31**	**16 49**	**18 24**	**19 28**	**8 19**	**10 19**	**12 19**	**14 19**	**16 19**	**18 19**
Schierke Rathaus	o	o	o	8 51	o	10 51	o	12 51	o	)	o	)	14 51	o	o	16 51	18 26	o	8 21	10 21	12 21	14 21	16 21	18 21
Schierke Stern				8 54		10 54		12 54		(		(	14 54			16 54	18 29		8 24	10 24	12 24	14 24	16 24	18 24
Elend Ortsmitte				8 57		10 57		12 57		)		)	14 57			16 57	18 32		8 27	10 27	12 27	14 27	16 27	18 27
Braunlage v-Langen-Str				**9 07**		**11 07**		**13 07**		(		(	**15 07**			**17 07**	**18 42**		**8 37**	**10 37**	**12 37**	**14 37**	**16 37**	**18 37**
Bus 820 n St. Andreasberg				*9 10*				*13 10*					*15 10*			*17 10*			*9 00*	*11 00*	*13 00*	*15 00*	*17 00*	*19 00*
Bus 820 n Bad Harzburg																	*19 02*		*9 02*	*11 02*		*15 02*	*17 02*	
Braunlage Busbahnhof				**9 10**		**11 10**		**13 10**		)		)	**15 10**			**17 10**	**18 45**		**8 40**	**10 40**	**12 40**	**14 40**	**16 40**	**18 40**
Linie 470				u				u					u			u			u	u		u	u	
Braunlage Busbahnhof				**10 03**				**S1316**		(		(	**16 03**			**18 03**			**Sa903**	**11 03**		**15 03**	**17 03**	
Hohegeiß Hindenburgstr				10 20				S1330		14 18		15 18	16 20			18 20			Sa920	11 20		15 20	17 20	
Zorge Am Kurpark				10 27				S1337		14 27		15 27	16 27			18 27			Sa927	11 27		15 27	17 27	
Walkenried Bahnhof				**10 41**				**S1341**		**14 41**		**15 41**	**16 41**			**18 41**			**Sa941**	**11 41**		**15 41**	**17 41**	
Zug 357 nach Northeim				*11 03*				*14 03*		*15 03*		*16 03*	*17 03*			*19 03*			*9 52*	*11 52*		*15 52*	*17 52*	
Zug 357 nach Nordhausen				*10 52*				*13 52*		*14 52*		*15 52*	*16 52*			*18 52*			*10 03*	*12 03*		*16 03*	*18 03*	

Walkenried - **Braunlage - Schierke - Drei Annen Hohne / Elbingerode - Wernigerode**

Auszug ab 25.08.2013

Verkehrstage	Montag bis Freitag																	Samstag		und	Sonn- und Feiertag		
Linie 470											S												
Zug 357 aus Northeim					*7 52*				*11 52*		*13 52*	*13 52*	*13 52*					*7 52*	*9 52*		*13 52*	*15 52*	
Zug 357 aus Nordhausen					*8 03*								*14 03*					*8 03*	*10 03*		*14 03*	*16 03*	
Walkenried Bahnhof					**8 13**				**S1157**		**13 57**	**S1357**	**F1407**			**17 07**		**Sa807**	**10 07**		**14 07**	**16 13**	
Zorge Am Kurpark					8 26				S1209		14 09	S1409	F1419			17 19		Sa819	10 19		14 19	16 26	
Hohegeiß Hindenburgstr					8 33				S1216		u1420	S1416	F1426			17 26		Sa826	10 26		14 26	16 33	
Braunlage Busbahnhof					**8 48**				**S1231**		(	**S14 34**	**F1441**			**17 41**		**Sa838**	**10 38**		**14 41**	**16 45**	
Linie 257		**S/F***			u				u				u			u		u	u		u	u	
Braunlage Busbahnhof					**9 15**		**11 15**		**13 15**		)		**15 15**		**17 15**	**18 50**		**8 45**	**10 45**	**12 45**	**14 45**	**16 45**	**18 45**
Bus 820 aus St. Andreasbg					*8 52*				*13 08*														
Bus 820 aus Bad Harzburg					*8 55*		*10 55*		*12 55*				*14 55*		*16 55*								
Braunlage Trinitatiskirche					**9 17**		**11 17**		**13 17**		(		**15 17**		**17 17**	**18 52**		**8 47**	**10 47**	**12 47**	**14 47**	**16 47**	**18 47**
Elend Ortsmitte					9 27		11 27		13 27		über		15 27		17 27	19 02		8 57	10 57	12 57	14 57	16 57	18 57
Schierke Stern					9 31		11 31		13 31		Tanne		15 31		17 31	19 06		9 01	11 01	13 01	15 01	17 01	19 01
Schierke Rathaus					9 34		11 34		13 34		(Linie		15 34		17 34	19 09		9 04	11 04	13 04	15 04	17 04	19 04
Schierke Cafe Winkler	**5 30**	**6 32**	**7 35**	**8 35**	**9 36**	**10 35**	**11 36**	**12 35**	**13 36**	**14 35**	262)		**15 36**	**16 35**	**17 36**	**19 11**	**19 35**	**9 06**	**11 06**	**13 06**	**15 06**	**17 06**	**19 06**
Schierke Rathaus	5 31	6 33	7 36	8 36	9 37	10 36	11 37	12 36	13 37	14 36	(		15 37	16 36	17 37	19 12	19 36	9 07	11 07	13 07	15 07	17 07	19 07
Schierke Stern	5 35	6 37	7 40	8 40	9 41	10 40	11 41	12 40	13 41	14 40	)		15 41	16 40	17 41	19 16	19 40	9 11	11 11	13 11	15 11	17 11	19 11
Elend Ortsmitte	5 38	6 40	7 43	8 43	(	10 43	(	12 43	(	14 43	(		(	16 43	(	(	19 43	(	(	(	(	(	(
Mandelholz	5 42	6 44	7 47	8 47	)	10 47	)	12 47	)	14 47	)		)	16 47	)	)	19 47	)	)	)	)	)	)
Königshütte Post	5 46	6 48	7 51	8 51	(	10 51	(	12 51	(	14 51	(		(	16 51	(	(	19 51	(	(	(	(	(	(
Bus 262 Königsh Ofenbau				*9 35*		*11 35*		*13 20*		*15 20*				*17 35*			*19 57*						
Benneckenstein H d Gastes				*9 59*		*11 59*		*13 44*		*15 44*				*17 59*			*20 21*						
Königshütte Post	5 46	6 48	7 51	8 51	(	10 51	(	12 51	(	14 51	)		(	16 51	(	(	19 51	(	(	(	(	(	(
Elbingerode Markt	**5 53**	**7 01**	**8 01**	**9 01**	)	**11 01**	)	**13 01**	)	**15 01**	**14 59**		)	**17 01**	)	)	**19 58**	)	)	)	)	)	)
Bus 265 Elbingerode Markt		*7 10*	*8 10*	*9 10*		*11 10*		*13 10*		*15 10*	*15 10*			*17 10*									
Rübeland Gemeinde		*7 15*	*8 15*	*9 15*		*11 15*		*13 15*		*15 15*	*15 15*			*17 15*									
Hasselfelde Busbahnhof		*7 34*	*8 34*	*9 34*		*11 34*		*13 34*		*15 34*	*15 34*			*17 34*									
Bus 258 Elbingerode Markt	*6 15*	*7 15*																					
Blankenburg Bahnhof	*6 43*	*7 43*																					
Elbingerode Markt	**5 53**	**7 01**	**8 01**	**9 01**	(	**11 01**	(	**13 01**	(	**15 01**	**15 00**		(	**17 01**	(	(	**19 58**	(	(	(	(	(	(
Elbingerode Schaubergwk	5 56	7 04	8 04	9 04	)	11 04	)	13 04	)	15 04	15 03		)	17 04	)	)	20 01	)	)	)	)	)	)
Drei Annen Hohne Bahnhof	(	(	(	(	**9 47**	(	**11 47**	(	**13 47**	(	(		**15 47**	(	**17 47**	**19 22**	(	**9 17**	**11 17**	**13 17**	**15 17**	**17 17**	**19 17**
Wernigerode Westerntor	6 07	7 15	8 15	9 15	10 02	11 15	12 02	13 15	14 02	15 15	15 14		16 02	17 15	18 02	19 37	20 12	9 32	11 32	13 32	15 32	17 32	19 32
Wernigerode Heltauer Pl	6 11	7 19	8 19	9 19	10 06	11 19	12 06	13 19	14 06	15 19	15 18		16 06	17 19	18 06	19 41	20 16	9 36	11 36	13 36	15 36	17 36	19 36
Wernigerode Bahnhof	**6 14**	**7 22**	**8 22**	**9 22**	**10 09**	**11 22**	**12 09**	**13 22**	**14 09**	**15 22**	**15 21**		**16 09**	**17 22**	**18 09**	**19 44**	**20 19**	**9 39**	**11 39**	**13 39**	**15 39**	**17 39**	**19 39**
Zug 330 nach Halberstadt		*7 40*	*8 43*	*9 38*	*10 43*	*11 38*	*12 43*	*13 38*	*14 43*	*15 38*	*15 38*		*16 43*	*17 38*	*18 43*		*20 43*						
Bus 252 nach Halberstadt			*8 40*	*9 40*		*11 30*	*12 30*	*13 30*	*14 30*	*15 30*	*15 30*		*16 40*	*17 40*	*18 40*			*9 45*	*11 45*	*13 45*	*15 45*	*17 45*	
Bus 253 nach Blankenburg	*6 30*	*7 50*	*8 50*	*9 50*	*10 30*	*11 50*	*12 30*	*13 50*	*14 30*	*15 50*	*15 50*		*16 30*	*17 50*	*18 30*	*20 20*		*9 45*	*11 45*	*13 45*	*15 45*	*17 45*	
Bus 260 nach Bad Harzburg	*6 50*	*7 40*		*9 40*						*15 40*	*15 40*			*17 40*				*9 55*	*11 55*		*15 55*	*17 55*	
Zug 330 nach Vienenburg					*10 22*		*12 22*		*14 22*				*16 22*		*18 22*	*20 22*		*10 22*	*12 22*	*14 22*	*16 22*	*18 22*	*20 22*

Zu den Zügen der HSB in Elend Ortsmitte (Fußweg ca. 5 Min), Schierke Stern (Fußweg zum Bahnhof Schierke ca. 15 Min) oder Drei Annen Hohne (Haltestelle direkt am Bahnhof)

Wernigerode - Elbingerode - Tanne - Sorge - Benneckenstein - Hohegeiß / Nordhausen

Auszug ab 26.04.2014

Verkehrstage	Montag bis Freitag																	Samstag				Sonn- und Feiertag			
Linie	23								23	262		262						265	265	265	265	265	265	265	265
Zug 330 aus Halberstadt		*5 55*		*8 21*	*9 17*	*10 21*	*11 17*	*12 21*			*13 17*		*14 21*	*15 17*	*16 21*	*17 17*	*19 17*	*9 17*	*12 21*	*15 17*	*17 17*	*9 17*	*12 21*	*15 17*	*17 17*
Bus 253 aus Blankenburg			*8 08*	*8 26*	*9 26*	*10 26*	*11 26*	*12 26*			*13 26*		*14 26*	*15 26*	*16 26*	*17 26*	*19 08*	*9 41*		*15 41*	*17 41*	*9 41*		*15 41*	*17 41*
Bus 260 aus Bad Harzburg							*11 15*						*14 25*				*19 15*								
Zug 330 aus Vienenburg			*7 39*	*8 42*	*9 37*	*10 42*	*11 37*	*12 42*			*13 37*		*14 42*	*15 37*	*16 42*	*17 37*		*9 37*	*12 42*	*15 37*	*17 37*	*9 37*	*12 42*	*15 37*	*17 37*
Wernigerode Bahnhof		**6 15**	**8 10**	**9 00**	**10 00**	**11 00**	**11 45**	**12 45**			**13 45**		**14 45**	**16 00**	**17 00**	**17 55**	**19 25**	**9 45**	**12 45**	**15 45**	**17 45**	**9 45**	**12 45**	**15 45**	**17 45**
Wernigerode Heltauer Platz		6 18	8 13	9 03	10 03	11 03	11 48	12 48			13 48		14 48	16 03	17 03	17 58	19 28	9 48	12 48	15 48	17 48	9 48	12 48	15 48	17 48
Wernigerode Westerntor		6 23	8 18	9 08	10 08	11 08	11 53	12 53			13 53		14 53	16 08	17 08	18 03	19 33	9 53	12 53	15 53	17 53	9 53	12 53	15 53	17 53
Wernigerode Voigtstieg		6 32	8 27	9 17	10 17	11 17	12 02	13 02			14 02		15 02	16 17	17 17	18 12	19 42	10 02	13 02	16 02	18 02	10 02	13 02	16 02	18 02
Elbingerode Schaubergwerk		6 37	8 32	9 22	10 22	11 22	12 07	13 07			14 07		15 07	16 22	17 22	18 17	19 47	10 07	13 07	16 07	18 07	10 07	13 07	16 07	18 07
Elbingerode Markt		**6 40**	**8 35**	**9 25**	**10 25**	**11 25**	**12 10**	**13 10**			**14 10**		**15 10**	**16 25**	**17 25**	**18 20**	**19 50**	**10 10**	**13 10**	**16 10**	**18 10**	**10 10**	**13 10**	**16 10**	**18 10**
Bus 258 Blankenburg Bhf			*7 50*	*8 47*	*9 47*									*15 47*	*16 47*	*17 47*		*9 35*	*12 35*	*15 35*	*17 35*	*9 35*	*12 35*	*15 35*	*17 35*
Bus 265 Hasselfelde Busbf			*(*	*(*	*(*	*10 30*	*11 30*	*12 30*			*S1330*		*14 30*	*(*	*(*	*(*		*(*	*(*	*(*	*(*	*(*	*(*	*(*	*(*
Rübeland Gemeinde			*8 14*	*9 11*	*10 11*	*10 49*	*11 49*	*12 49*			*S1349*		*14 49*	*16 11*	*17 11*	*18 11*		*9 58*	*12 58*	*15 58*	*17 58*	*9 58*	*12 58*	*15 58*	*17 58*
Elbingerode Markt			*8 25*	*9 17*	*10 17*	*10 55*	*11 55*	*12 55*			*S1355*		*14 55*	*16 17*	*17 17*	*18 17*		*10 04*	*13 04*	*16 04*	*18 04*	*10 04*	*13 04*	*16 04*	*18 04*
		I	I	I	I	I	I	I			I		I	I	I	I	I	262	262	262	262	262	262	262	262
Elbingerode Markt		**6 40**	**8 35**	**9 25**	**10 25**	**11 25**	**12 10**	**13 10**			**14 10**		**15 10**	**16 25**	**17 25**	**18 20**	**19 50**	**10 15**	**13 15**	**16 15**	**18 10**	**10 15**	**13 15**	**16 15**	**18 10**
Elbingerode Mertik		6 42	8 40	9 30	10 30	11 30	12 15	13 15			14 15		15 15	16 30	17 30	18 25	19 52	10 17	13 17	16 17	18 12	10 17	13 17	16 17	18 12
Bus 257 Schierke Cafe Winkler				*8 35*		*10 35*		*12 35*					*14 35*		*16 35*		*19 35*								
Elend Ortsmitte				*8 43*		*10 43*		*12 43*					*14 43*		*16 43*		*19 43*								
Königshütte Post				*8 51*		*10 51*		*12 51*					*14 51*		*16 51*		*19 51*								
Königshütte Ofenbau		6 47	8 45	9 35	10 35	11 35	12 20	13 20			14 20		15 20	16 35	17 35	18 30	19 57	10 22	13 22	16 22	18 17	10 22	13 22	16 22	18 17
Königshütte Gemeinde		6 49	8 47	9 37	10 37	11 37	12 22	13 22			14 22		15 22	16 37	17 37	18 32	19 59	10 24	13 24	16 24	18 19	10 24	13 24	16 24	18 19
Tanne Ortsmitte	von	7 00	8 58	9 48	10 48	11 48	12 33	13 33	von		14 33		15 33	16 48	17 48	18 43	20 10	10 35	13 35	16 35	18 30	10 35	13 35	16 35	18 30
Sorge Haltestelle	Nord-	7 02	9 00	9 50	10 50	11 50	12 35	13 35	Nord-		14 35		15 35	16 50	17 50	18 45	20 12	10 37	13 37	16 37	18 32	10 37	13 37	16 37	18 32
Tanne Brücke	hausen	7 04	9 02	9 52	10 52	11 52	12 37	13 37	hausen		14 37		15 37	16 52	17 52	18 47	20 14	10 39	13 39	16 39	18 34	10 39	13 39	16 39	18 34
Benneckenstein Bahnhof	(	7 09	9 07	9 57	10 57	11 57	12 42	13 42	(	14 10	14 42	15 10	15 42	16 57	17 57	18 52	20 19	10 44	13 44	16 44	18 39	10 44	13 44	16 44	18 39
Benneckenstein H d Gastes	**6 29**	**7 11**	**9 09**	**9 59**	**10 59**	**11 59**	**12 44**	**13 44**	**14 09**	**14 12**	**14 44**	**15 12**	**15 44**	**16 59**	**17 59**	**18 54**	**20 21**	**10 46**	**13 46**	**16 46**	**18 41**	**10 46**	**13 46**	**16 46**	**18 41**
Bus 23 Benneckenstein			*9 26*			*12 16*					*15 26*			*17 22*	*18 16*			*11 28*	*14 28*	*17 28*		*11 28*	*14 28*	*17 28*	
Rothesütte			*9 31*			*12 21*					*15 31*			*17 27*	*18 21*			*11 33*	*14 33*	*17 33*		*11 33*	*14 33*	*17 33*	
Netzkater			*9 39*			*12 29*					*15 39*			*17 35*	*18 29*			*11 41*	*14 41*	*17 41*		*11 41*	*14 41*	*17 41*	
Ilfeld Kirche			*9 43*			*12 33*					*15 43*			*17 39*	*18 33*			*11 45*	*14 45*	*17 45*		*11 45*	*14 45*	*17 45*	
Nordhausen Bahnhofsplatz			*10 14*			*13 04*					*16 14*			*h1822*	*19 04*			*12 16*	*15 16*	*18 16*		*12 16*	*15 16*	*18 16*	
Linie	I		I				I			I		I						23	23	23		23	23	23	
Benneckenstein H d Gastes	**6 29**		**9 09**				**12 44**		o	**14 12**		**15 12**						**11 09**	**14 09**	**17 09**		**11 09**	**14 09**	**17 09**	
Benneckenst R-Adam-Str	6 31		9 11				12 46			14 14		15 14						11 11	14 11	17 11		11 11	14 11	17 11	
Hohegeiß Hindenburgstr	**6 35**		**9 15**				**12 50**			**14 18**		**15 18**						**11 15**	**14 15**	**17 15**		**11 15**	**14 15**	**17 15**	
Bus 470 nach Braunlage	*S649*		*S9 33*							*F1426*		*S1526*							*14 26*				*14 26*		
Bus 470 nach Walkenried							*F1320*			*S1420*		*S1520*						*11 20*		*17 20*		*11 20*		*17 20*	

h1814 Ab Niedersachswerfen Ost Straßenbahn Linie 10 bis Nordhausen

Samstag und Sonn- und Feiertag zwischen Wernigerode und Elbingerode Markt bitte die Linie 265 und von Benneckenstein nach Hohegeiß bitte die VBN-Linie 23 nutzen

Nordhausen / **Hohegeiß - Benneckenstein - Sorge - Tanne - Elbingerode - Wernigerode**

Auszug

ab 26.04.2014

Verkehrstage	**Montag bis Freitag**																			**Samstag**		**und**	**Sonn- u Feiertag**		
Linie				23																	23	23	23		
Bus 470 aus Walkenried							*8 33*								*S1418*							*14 19*			
Bus 470 aus Braunlage				*S6 34*								*S1230*			*S1420*	*S1520*					*11 20*		*17 20*		
Hohegeiß Hindenburgstr				**6 40**			**9 20**					**12 50**			**14 20**	**15 20**					**11 22**	**14 22**	**17 22**		
Benneckenst R-Adam-Str				6 44			9 24					12 54			14 24	15 24				1)	11 26	14 26	17 26		
Benneckenstein H d Gastes				**6 46**			**9 25**					**12 55**			**14 25**	**15 25**					**11 27**	**14 27**	**17 27**		
Bus 23 Nordhausen Bhf							*8 25*				*11 25*			*S1302*	*F1325*			*14 55*	*S1627*	*7 25*	*10 25*	*13 25*	*h1625*		
Ilfeld Kirche							*8 50*				*11 50*			*S1330*	*F1350*			*15 25*	*1652*	*7 50*	*10 50*	*13 50*	*(*		
Netzkater							*8 56*				*11 56*			*S1340*	*F1356*			*15 33*	*1658*	*7 56*	*10 56*	*13 56*	*16 56*		
Rothesütte							*9 03*				*12 03*			*S1348*	*F1403*			*15 48*	*17 05*	*8 03*	*11 03*	*14 03*	*17 03*		
Benneckenstein H d Gastes							*9 09*				*12 09*			*S1407*	*F1409*			*16 00*	*17 11*	*8 09*	*11 09*	*14 09*	*17 09*		
Linie								23									23				262	262	262		
Benneckenstein H d Gastes	**4 55**	**5 55**	**6 25**	**6 46**	**7 25**	**8 25**	**9 25**	**9 26**	**10 25**	**11 25**	**12 25**	**12 55**	**13 25**		**14 25**	**15 25**	**15 26**	**16 25**	**17 25**	**8 29**	**11 29**	**14 29**	**17 29**	**18 41**	
Benneckenstein Bahnhof	4 57	5 57	6 27	(	7 27	8 27	9 27	(	10 27	11 27	12 27	12 57	13 27		14 27	15 27	(	16 27	17 27	8 31	11 31	14 31	17 31	18 43	
Tanne Brücke	5 02	6 02	6 32	nach	7 32	8 32	9 32	nach	10 32	11 32	12 32	o	13 32		14 32	15 32	nach	16 32	17 32	8 36	11 36	14 36	17 36	(	
Sorge Haltestelle	5 04	6 04	6 34	Nord-	7 34	8 34	9 34	Nord-	10 34	11 34	12 34		13 34		14 34	15 34	Nord-	16 34	17 34	8 38	11 38	14 38	17 38	)	
Tanne Ortsmitte	5 07	6 07	6 37	hausen	7 37	8 37	9 37	hausen	10 37	11 37	12 37		13 37		14 37	15 37	hausen	16 37	17 37	8 41	11 41	14 41	17 41	18 48	
Königshütte Gemeinde	5 17	6 17	6 47		7 47	8 47	9 47		10 47	11 47	12 47		13 47		14 47	15 47		16 47	17 47	8 51	11 51	14 51	17 51	(	
Königshütte Ofenbau	5 19	6 19	6 49		7 49	8 49	9 49		10 49	11 49	12 49		13 49		14 49	15 49		16 49	17 49	8 53	11 53	14 53	17 53	18 56	
Bus 257 Königshütte Post			*7 15*				*10 15*			*12 15*			*14 15*		*S1520*	*16 15*									
Elend Ortsmitte			*7 22*				*10 22*			*12 22*			*14 22*		*S1527*	*16 22*									
Schierke Cafe Winkler			*7 31*				*10 31*			*12 31*			*14 31*		*S1536*	*16 31*									
Elbingerode Mertik	5 24	6 24	6 54		7 57	8 57	9 57		10 57	11 57	12 57		13 57		14 57	15 57		16 57	17 57	8 58	11 58	14 58	17 58	)	
Elbingerode Markt	**5 26**	**6 26**	**6 59**		**7 59**	**8 59**	**9 59**		**10 59**	**11 59**	**12 59**		**13 59**		**14 59**	**15 59**		**16 59**	**17 59**	**9 00**	**12 00**	**15 00**	**18 00**	**19 01**	
Bus 258/265 Elbingerode	*5 55*		*7 10*		*8 10*	*9 10*	*10 10*		*11 10*	*12 10*	*13 10*		*14 10*		*15 10*	*16 10*		*17 10*	*18 10*	*9 00*	*12 00*	*15 00*	*18 05*		
Rübeland Gemeinde	*6 00*		*7 15*		*8 15*	*9 15*	*10 15*		*11 15*	*12 15*	*13 15*		*14 15*		*15 15*	*16 15*		*17 15*	*18 15*	*9 05*	*12 05*	*15 05*	*18 10*		
Bus 265 Hasselfelde Busbf	*(*		*7 34*		*8 34*	*9 34*	*10 34*		*11 34*	*12 34*	*13 34*		*14 34*		*15 34*	*16 34*		*17 34*	*18 34*	*(*	*(*	*(*	*(*		
Bus 258 Blankenburg Bhf	*6 23*		*x7 43*																	*9 24*	*12 24*	*15 24*	*18 29*		
	I	I	I		I	I	I		I	I	I		I		I	I		I	I	265	265	265	265		265
Elbingerode Markt	**5 26**	**6 26**	**7 00**		**8 00**	**9 00**	**10 00**		**11 00**	**12 00**	**13 00**		**14 00**		**15 00**	**16 00**		**17 00**	**18 00**	**9 00**	**12 00**	**15 00**	**17 00**	o	**19 05**
Elbingerode Schaubergwk	5 29	6 29	7 03		8 03	9 03	10 03		11 03	12 03	13 03		14 03		15 03	16 03		17 03	18 03	9 03	12 03	15 03	17 03		19 08
Wernigerode Voigtstieg	5 33	6 33	7 07		8 07	9 07	10 07		11 07	12 07	13 07		14 07		15 07	16 07		17 07	18 07	9 07	12 07	15 07	17 07		19 12
Wernigerode Westerntor	5 40	6 40	7 14		8 14	9 14	10 14		11 14	12 14	13 14		14 14		15 14	16 14		17 14	18 14	9 14	12 14	15 14	17 14		19 19
Wernigerode Heltauer Platz	5 44	6 44	7 18		8 18	9 18	10 18		11 18	12 18	13 18		14 18		15 18	16 18		17 18	18 18	9 18	12 18	15 18	17 18		19 23
Wernigerode Bahnhof	**5 47**	**6 47**	**7 21**		**8 21**	**9 21**	**10 21**		**11 21**	**12 21**	**13 21**		**14 21**		**15 21**	**16 21**		**17 21**	**18 21**	**9 21**	**12 21**	**15 21**	**17 21**		**19 26**
Zug 330 nach Halberstadt			*7 38*		*8 43*	*9 38*	*10 43*		*11 38*	*12 43*	*13 38*		*14 43*		*15 38*	*16 43*		*17 38*	*18 43*	*9 38*	*12 43*	*15 38*	*17 38*		*19 38*
Bus 253 nach Blankenburg	*5 50*	*6 50*	*7 50*		*8 30*	*9 30*	*10 30*		*11 30*	*12 30*	*13 30*		*14 30*		*15 30*	*16 30*		*17 30*	*18 30*	*9 45*		*15 45*	*17 45*		
Bus 260 nach Bad Harzburg		*6 50*	*7 40*			*9 40*				*12 55*					*15 40*			*17 40*		*9 55*		*15 55*	*17 55*		

x7 43 Abfahrt der Linie 258 in Elbingerode um 7 15 Uhr

h1617 HSB Nordhausen Nord bis nach Ilfeld Bahnhof, ab dort um 16.50 Uhr Bus

1) An SoF Anschluss 8.22 ab Hohegeiß (Linie 23)

Samstag und Sonn- und Feiertag von Hohegeiß bis Benneckenstein bitte die VBN-Linie 23 nach Nordhausen und ab Elbingerode Markt bis Wernigerode bitte die Linie 265 nutzen

Verkehrstage	Montag bis Freitag																Samstag				und	Sonn- und Feiertag			
									F/S*	F/S*											261				
Zug 330 aus Halberstadt		*7 12*	*8 21*		*9 17*	*10 21*	*11 17*		*12 21*	*13 17*	*14 21*		*15 17*	*16 21*	*17 17*	*18 21*	*7 12*	*9 17*	*11 17*	*12 21*		*13 17*	*15 17*	*17 17*	*19 17*
Zug 330 aus Vienenburg		*7 39*			*9 37*		*11 37*			*13 37*			*15 37*		*17 37*			*9 37*	*11 37*	*12 42*		*13 37*	*15 37*	*17 37*	
Bus 257 aus Braunlage						*10 09*			*12 09*		*14 09*			*16 09*		*18 09*		*9 39*	*11 39*			*13 39*	*15 39*	*17 39*	*19 39*
Bus 21/253 aus Blankenburg	*6 26*	*7 18*	*8 22*		*9 26*	*10 26*	*11 26*		*12 26*	*13 36*	*14 26*		*15 26*	*16 26*	*17 26*	*18 26*		*9 41*	*11 41*			*13 41*	*15 41*	*17 41*	
Wernigerode Bahnhof	**6 45**	**7 45**	**8 45**		**9 45**	**10 45**	**11 45**		**12 45**	**13 45**	**14 45**		**15 45**	**16 45**	**17 45**	**18 45**	**7 45**	**9 45**	**11 45**	**12 45**		**13 45**	**15 45**	**17 45**	**19 40**
Wernigerode Heltauer Pl	6 48	7 48	8 48		9 48	10 48	11 48		12 48	13 48	14 48		15 48	16 48	17 48	18 48	7 48	9 48	11 48	12 48		13 48	15 48	17 48	19 43
Wernigerode Westerntor	6 53	7 53	8 53		9 53	10 53	11 53		12 53	13 53	14 53		15 53	16 53	17 53	18 53	7 53	9 53	11 53	12 53		13 53	15 53	17 53	19 48
Elbingerode Schaubergwerk	7 07	8 07	9 07		9 07	11 07	12 07		13 07	14 07	15 07		16 07	17 07	18 07	19 07	8 07	10 07	12 07	13 07		14 07	16 07	18 07	20 02
Elbingerode Markt	**7 10**	**8 10**	**9 10**		**10 10**	**11 10**	**12 10**		**13 10**	**14 10**	**15 10**		**16 10**	**17 10**	**18 10**	**19 10**	**8 10**	**10 10**	**12 10**	**13 10**		**14 10**	**16 10**	**18 10**	**20 05**
Bus 262 n Benneckenstein																		*10 15*		*13 15*			*16 15*	*18 10*	
Bus 257 aus Schierke	*7 01*	*8 01*	*9 01*			*11 01*			*13 01*		*15 01*			*17 01*											
Elbingerode Markt	**7 10**	**8 10**	**9 10**		**10 10**	**11 10**	**12 10**		**13 10**	**14 10**	**15 10**		**16 10**	**17 10**	**18 10**	**19 10**	**8 10**	**10 10**	**12 10**	**13 10**	von	**14 10**	**16 10**	**18 10**	o
Rübeland Schaubergwerk	7 13	8 13	9 13		10 13	11 13	12 13		13 13	14 13	15 13		16 13	17 13	18 13	19 13	8 13	10 13	12 13	13 13	Blanken-	14 13	16 13	18 13	
Rübeland Gemeinde	7 15	8 15	9 15		10 15	11 15	12 15		13 15	14 15	15 15		16 15	17 15	18 15	19 15	8 15	10 15	12 15	13 15	burg	14 15	16 15	18 15	
Bus 258 aus Blankenburg			*9 11*		*10 11*		*12 11*			*13 41*	*14 41*		*16 11*	*17 11*	*18 11*			*9 59*				*13 59*	*15 59*	*17 59*	
Rübeland Gemeinde	7 15	8 15	9 15		10 15	11 15	12 15		13 15	14 15	15 15		16 15	17 15	18 15	19 15	8 15	10 15	12 15	o	(	14 15	16 15	18 15	
Rübeland Talsperre	7 22	8 22	9 22	Linie	10 22	11 22	12 22	Linie	13 22	14 22	15 22	Linie	16 22	17 22	18 22	19 22	8 22	10 22	12 22		)	14 22	16 22	18 22	
Wendefurth km 9	7 25	8 25	9 25	31 aus	10 25	11 25	12 25	31 aus	13 25	14 25	15 25	31 aus	16 25	17 25	18 25	19 25	8 25	10 25	12 25		13 22	14 25	16 25	18 25	
Stemberghaus	7 27	8 27	9 27	Qued-	10 27	11 27	12 27	Qued-	13 27	14 27	15 27	Qued-	16 27	17 27	18 27	19 27	8 27	10 27	12 27		13 24	14 27	16 27	18 27	
Pullman City II	7 30	8 30	9 30	linbg	10 30	11 30	12 30	linbg	13 30	14 30	15 30	linbg	16 30	17 30	18 30	19 30	8 30	10 30	12 30		13 27	14 30	16 30	18 30	
Hasselfelde Busbahnhof	**7 34**	**8 34**	**9 34**	(	**10 34**	**11 34**	**12 34**	(	**13 34**	**14 34**	**15 34**	(	**16 34**	**17 34**	**18 34**	**19 34**	**8 34**	**10 34**	**12 34**		**13 31**	**14 34**	**16 34**	**18 34**	
Bus 261 n Benneckenstein	*7 40*	*8 40*	*9 40*			*11 40*			*13 40*	*14 40*	*15 40*			*17 40*		*19 40*		*10 35*			**13 35**		*16 35*		
Bus 261 aus Blankenburg	*7 36*	*8 35*	*9 36*			*11 36*			*13 36*	*14 36*	*15 36*			*17 36*		*19 36*		*10 31*					*16 31*		
Bus 261 aus Benneckenstein	*7 23*	*8 29*			*10 29*		*12 29*			*14 29*			*16 29*		*18 29*		*8 31*					*14 31*			
Linie	I	I	I		I	I	I		I	I	I		I	I	I	I		18	18			18	18		
Hasselfelde Busbahnhof	**7 40**	**8 40**	**9 40**	)	**10 40**	**11 40**	**12 40**	)	**13 40**	**14 40**	**15 40**	)	**16 40**	**17 40**	**18 40**	**19 40**		**10 35**	**12 35**			**14 35**	**16 35**		
Stiege Wartehalle	7 46	8 46	9 46	(	10 46	11 46	12 46	(	13 46	14 46	15 46	(	16 46	17 46	18 46	19 46		10 42	12 42			14 42	16 42		
Allrode Oberdorf	**8 00**	**9 00**	**10 00**	**10 13**	**11 00**	**12 00**	**13 00**	**13 13**	**14 00**	**15 00**	**16 00**	**16 13**	**17 00**	**18 00**	**19 00**	**20 00**		**10 52**	**12 52**			**14 52**	**16 52**		
Thale Bahnhof				(				(				(						11 21	13 21			15 21	17 21		
VGS-Linie 450																	u	u	u			u	u	u	
Hasselfelde Busbahnhof				)				)				)					**8 40**	**10 40**	**12 40**			**14 40**	**16 40**	**18 40**	
Stiege Wartehalle				(				(				(					8 46	10 46	12 46			14 46	16 46	18 46	
Friedrichshöhe Bahnhof				10 28				13 28				16 28					8 57	10 57	12 57			14 57	16 57	18 57	
Breitenstein				10 33				13 33				16 33					9 02	11 02	13 02			15 02	17 02	19 02	
Stolberg Am Markt				10 42				13 42				16 42					9 12	11 12	13 12			15 12	17 12	19 12	
Stolberg Bahnhof				**10 47**				**13 47**				**16 47**					**9 15**	**11 15**	**13 15**			**15 15**	**17 15**	**19 15**	
Berga-Kelbra Bahnhof				o				o				o					9 45	11 45	13 45			15 45	17 45	19 45	
RE 590 nach Halle(Saale)																	*9 50*	*11 50*	*13 50*			*15 50*	*17 50*	*19 50*	

Wernigerode - Elbingerode siehe auch Linien 257 und 262, Elbingerode - Rübeland siehe auch Linie 258, Wendefurth km 9 - Hasselfelde siehe auch Linie 261

Stolberg / Thale - Allrode - Stiege - Hasselfelde - Rappbodetalsperre - Rübeland - Elbingerode - Wernigerode

Auszug ab 25.08.2013

Verkehrstage	Montag bis Freitag																		Samstag			und	Sonn- und Feiertag			
			S/F*							S	F															
Linie								31					31				31		450	450		450	450	450	261	450
RE 590 aus Halle (Saale)																			*6 51*	*9 12*		*11 12*	*13 12*	*15 12*		*17 12*
Berga-Kelbra Bahnhof																			7 17	9 17		11 17	13 17	15 17		17 17
Stolberg Bahnhof								**10 58**					**13 58**				**16 58**		**7 46**	**9 46**		**11 46**	**13 46**	**15 46**		**17 46**
Stolberg Am Markt								11 01					14 01				17 01		7 49	9 49		11 49	13 49	15 49		17 49
Breitenstein								11 10					14 10				17 10		7 59	9 59		11 59	13 59	15 59		17 59
Friedrichshöhe Bahnhof								11 13					14 13				17 13		8 04	10 04		12 04	14 04	16 04		18 04
Stiege Wartehalle								(					(				(		8 15	10 15		12 15	14 15	16 15		18 15
Hasselfelde Busbahnhof								)					)				)		**8 21**	**10 21**		**12 21**	**14 21**	**16 21**		**18 21**
Linie																				18		18	18	18		
Thale Bahnhof								(					(				(			9 45		11 45	13 45	15 45		
Allrode Oberdorf		**6 01**	**S7 01**	**8 08**	**9 08**	**10 08**	**11 08**	**11 31**	**12 08**	**13 08**	**13 08**	**14 08**	**14 31**	**15 08**	**16 08**	**17 08**	**17 31**	**18 08**		**10 11**		**12 11**	**14 11**	**16 11**		
Stiege Wartehalle	5 15	6 15	7 15	8 22	9 22	10 22	11 22	(	12 22	13 22	13 22	14 22	(	15 22	16 22	17 22	(	18 22		10 21		12 21	14 21	16 21		
Hasselfelde Busbahnhof	**5 22**	**6 22**	**7 22**	**8 29**	**9 29**	**10 29**	**11 29**	)	**12 29**	**13 29**	**13 29**	**14 29**	)	**15 29**	**16 29**	**17 29**	)	**18 29**		**10 28**		**12 28**	**14 28**	**16 28**		
Linie	I	I	I	I	I	I	I		I	I		I		I	I	I		I	265	265	265	265	265	265		265
Bus 261 nach Blankenburg	*5 25*	*6 25*	*7 25*	*8 30*		*10 30*			*12 30*	*13 30*	*13 30*	*14 30*			*16 30*			*18 30*	*8 35*				*14 35*			
Bus 261 n Benneckenstein				*8 40*	*9 40*		*11 40*			*13 40*	*13 40*	*14 40*		*15 40*		*17 40*				*10 35*				*16 35*		
Bus 261 aus Benneckenstein	*5 23*	*6 23*	*7 23*	*8 29*		*10 29*			*12 29*			*14 29*			*16 29*			*18 29*	*8 31*				*14 31*		**17 31**	
Hasselfelde Busbahnhof	**5 25**	**6 25**	**7 25**	**8 30**	**9 30**	**10 30**	**11 30**	(	**12 30**	**13 30**		**14 30**	(	**15 30**	**16 30**	**17 30**	(	**18 30**	**8 35**	**10 35**		**12 35**	**14 35**	**16 35**	**17 35**	**18 35**
Pullman City II	5 29	6 29	7 29	8 34	9 34	10 34	11 34	nach	12 34	13 34		14 34	nach	15 34	16 34	17 34	nach	18 34	8 39	10 39		12 39	14 39	16 39	17 39	18 39
Stemberghaus	5 32	6 32	7 32	8 37	9 37	10 37	11 37	Qued-	12 37	13 37		14 37	Qued-	15 37	16 37	17 37	Qued-	18 37	8 42	10 42		12 42	14 42	16 42	17 42	18 42
Wendefurth km 9	5 34	6 34	7 34	8 39	9 39	10 39	11 39	linbg	12 39	13 39		14 39	linbg	15 39	16 39	17 39	linbg	18 39	8 44	10 44		12 44	14 44	16 44	17 44	18 44
Rübeland Talsperre	5 37	6 37	7 37	8 42	9 42	10 42	11 42		12 42	13 42		14 42		15 42	16 42	17 42		18 42	8 47	10 47		12 47	14 47	16 47	(	18 47
Rübeland Gemeinde	5 44	6 44	7 44	8 49	9 49	10 49	11 49		12 49	13 49		14 49		15 49	16 49	17 49		18 49	8 54	10 54		12 54	14 54	16 54	)	18 54
Bus 258 nach Blankenburg	*6 00*		*7 55*	*8 55*		*10 55*			*12 55*			*14 55*		*15 55*	*16 55*			*18 55*	*9 05*				*15 05*			
Rübeland Gemeinde	5 44	6 44	7 44	8 49	9 49	10 49	11 49		12 49	13 49		14 49		15 49	16 49	17 49		18 49	8 54	10 54	11 54	12 54	14 54	16 54	nach	18 54
Rübeland Schaubergwerk	5 47	6 47	7 47	8 52	9 52	10 52	11 52		12 52	13 52		14 52		15 52	16 52	17 52		18 52	8 57	10 57	11 57	12 57	14 57	16 57	Blanken-	18 57
Elbingerode Markt	**5 50**	**6 50**	**7 50**	**8 55**	**9 55**	**10 55**	**11 55**		**12 55**	**13 55**		**14 55**		**15 55**	**16 55**	**17 55**		**18 55**	**9 00**	**11 00**	**12 00**	**13 00**	**15 00**	**17 00**	burg	**19 00**
Bus 257 nach Schierke		*7 05*			*10 05*		*12 05*		*S1310*	*14 05*		*S1510*		*16 05*				*19 05*								
Bus 262 aus Benneckenstein																			*9 00*		*12 00*		*15 00*			*19 01*
Elbingerode Markt	**5 50**	**6 50**	**7 50**	**8 55**	**9 55**	**10 55**	**11 55**		**12 55**	**13 55**		**14 55**		**15 55**	**16 55**	**17 55**		**18 55**	**9 00**	**11 00**	**12 00**	**13 00**	**15 00**	**17 00**		**19 05**
Elbingerode Schaubergwerk	5 53	6 53	7 53	8 58	9 58	10 58	11 58		12 58	13 58		14 58		15 58	16 58	17 58		18 58	9 03	11 03	12 03	13 03	15 03	17 03		19 08
Wernigerode Westerntor	6 04	7 04	8 04	9 09	10 09	11 09	12 09		13 09	14 09		15 09		16 09	17 09	18 09		19 09	9 14	11 14	12 14	13 14	15 14	17 14		19 19
Wernigerode Heltauer Pl	6 08	7 08	8 08	9 13	10 13	11 13	12 13		13 13	14 13		15 13		16 13	17 13	18 13		19 13	9 18	11 18	12 18	13 18	15 18	17 18		19 23
Wernigerode Bahnhof	**6 11**	**7 11**	**8 11**	**9 16**	**10 16**	**11 16**	**12 16**		**13 16**	**14 16**		**15 16**		**16 16**	**17 16**	**18 16**		**19 16**	**9 21**	**11 21**	**12 21**	**13 21**	**15 21**	**17 21**		**19 26**
Bus 21/253 n Blankenburg	*6 30*	*7 20*	*8 30*	*9 30*	*10 30*	*11 30*	*12 30*		*13 30*	*14 30*		*15 30*		*16 30*	*17 30*	*18 30*			*9 45*	*11 45*		*13 45*	*15 45*	*17 45*		
Bus 257 nach Braunlage			**8 23*		**1023*		**1223*			**1423*				**1623*	*17 50*				*9 45*	*11 45*		*13 45*	*15 45*	*17 45*		
Zug 330 nach Halberstadt	*6 20*	*7 40*	*8 43*	*9 38*	*10 43*	*11 38*	*12 43*		*13 38*	*14 43*		*15 38*		*16 43*	*17 38*	*18 43*		*19 38*	*9 38*	*11 38*	*12 43*	*13 38*	*15 38*	*17 38*		*19 38*
Zug 330 nach Vienenburg		*7 18*	*8 22*		*10 22*		*12 22*			*14 22*				*16 22*		*18 22*										

**8 23* und so weiter: Nach Schierke - Braunlage bitte am Westerntor oder Heltauer Platz umsteigen!

Verkehrstage	Montag bis Freitag																		Samstag	und	Sonn- und Feiertag			
				261		261			261				261			261								
Blankenburg CENTER					8 35		9 35			11 35		14 00		15 35	16 35		17 35	19 35						
Regenstein B 81					8 37		9 37			11 37		14 02		15 37	16 37		17 37	19 37						
HEX 328 aus Halberstadt			*7 28*		*8 28*		*9 28*		*10 28*	*11 28*			*14 28*	*15 28*	*16 28*		*17 28*	*19 28*	*9 29*		*13 28*	*15 28*	*17 28*	*19 28*
Bus 253 aus Wernigerode			*7 26*		*8 28*	*8 58*	*9 28*		*10 58*	*11 28*	*12 58*	*13 58*	*14 58*	*15 28*	*16 28*	*16 58*	*17 28*	*19 28*		*12 21*				
Bus 21 aus Quedlinburg						*8 57*			*10 57*		*13 07*	*13 57*	*14 57*			*16 57*								
Bus 253/263 aus Thale			*7 28*		*8 28*		*9 28*			*11 28*	*12 51*			*15 28*	*16 28*		*17 28*	*19 28*	*9 08*			*15 08*	*17 08*	*19 08*
Blankenburg Bahnhof	**5 50**	von	**7 50**	**8 10**	**8 47**	**9 10**	**9 47**	von	**11 10**	**11 47**	**13 17**	**14 12**	**15 10**	**15 47**	**16 47**	**17 10**	**17 47**	**19 47**	**9 35**	**12 35**	**13 35**	**15 35**	**17 35**	**19 35**
Blankenburg Theaterstraße	5 53	Neu-	7 53	(	8 50	(	9 50	Neu-	(	11 50	13 20	14 15	(	15 50	16 50	(	17 50	19 50	9 38	12 38	13 38	15 38	17 38	19 38
Blankenburg Ziegenkopf	6 02	werk	8 02	über	8 59	über	9 59	werk	über	11 59	13 29	14 24	über	15 59	16 59	über	17 59	19 59	9 47	12 47	13 47	15 47	17 47	19 47
Hüttenrode Busbahnhof	6 06	Ort	8 06	Wf km9	9 03	Wf km9	10 03	Ort	Wf km9	12 03	13 33	14 28	Wf km9	16 03	17 03	Wf km9	18 03	20 03	9 51	12 51	13 51	15 51	17 51	19 51
Rübeland Neuwerk	6 11	(	8 11	)	9 08	)	10 08	(	)	12 08	13 38	14 33	)	16 08	17 08	)	18 08	20 08	9 55	12 55	13 55	15 55	17 55	19 55
Rübeland Gemeinde	6 14	7 36	8 14	8 49	9 11	9 49	10 11	10 54	11 49	12 11	13 41	14 36	15 49	16 11	17 11	17 49	18 11	20 11	9 59	12 59	13 59	15 59	17 59	19 59
Bus 265 nach Hasselfelde					*9 15*		*10 15*			*12 15*	*14 15*	*15 15*		*16 15*	*17 15*		*18 15*		*10 15*		*14 15*	*16 15*	*18 15*	
Rübeland Schaubergwerk	6 17	7 39	8 17	8 53	9 14	9 53	10 14	10 54	11 53	12 14	13 44	14 39	15 53	16 14	17 14	17 53	18 14	20 14	10 02	13 02	14 02	16 02	18 02	20 02
Elbingerode Markt	**6 25**	**7 42**	**8 25**	**8 55**	**9 17**	**9 55**	**10 17**	**11 00**	**11 55**	**12 17**	**13 47**	**14 42**	**15 55**	**16 17**	**17 17**	**17 55**	**18 17**	**20 17**	**10 05**	**13 05**	**14 05**	**16 05**	**18 05**	**20 05**
Bus nach Wernigerode	**6 25**	*7 50*	**8 25**	**8 55**		**9 55**	*10 55*	*11 00*	**11 55**	*12 55*	*14 00*	*15 00*	**15 55**	*16 55*		**17 55**	*18 55*							
Bus 257 nach Schierke						*10 05*			*12 05*		*14 05*	*S1510*	*16 05*											
Bus 262 nach Tanne	*6 40*		*8 35*		*9 25*		*10 25*				*14 10*	*15 10*		*16 25*	*17 25*		*18 25*		*10 15*	*13 15*		*16 15*	*18 10*	

Verkehrstage	Montag bis Freitag																			Samstag und		Sonn- und Feiertag		
						265		265			265		**S/F***	265				265						
Bus 262 aus Tanne		*5 31*		*6 59*		*7 59*		*9 59*			*11 59*			*13 59*				*17 59*		*9 00*	*12 00*	*15 00*	*18 00*	
Bus 257 aus Schierke			*5 58*	*7 01*		*8 01*																		
Bus aus Wernigerode	**4 50**		**6 15**	**7 15**		**8 10**	*8 35*	**10 10**	*10 10*	*10 25*	**12 10**			**14 10**			*16 25*	**18 10**	*18 25*					*20 05*
Elbingerode Markt	**4 50**	**5 55**	**6 15**	**7 15**	**7 50**	**8 10**	**8 50**	**10 10**	**10 25**	**10 50**	**12 10**	**12 50**		**14 10**	**14 50**	**15 50**	**16 50**	**18 10**	**18 50**	**9 00**	**12 00**	**15 00**	**18 05**	**20 05**
Rübeland Schaubergwerk	4 53	5 58	6 18	7 18	7 53	8 13	8 53	10 13	10 28	10 53	12 13	12 53		14 13	14 53	15 53	16 53	18 13	18 53	9 02	12 02	15 02	18 08	20 08
Bus 265 aus Hasselfelde		*5 44*			*7 44*		*8 49*			*10 49*		*12 49*			*14 49*	*15 49*	*16 49*		*18 49*	*8 54*		*14 54*		
Rübeland Gemeinde	4 55	6 00	6 20	7 20	7 55	8 15	8 55	10 15	10 30	10 55	12 15	12 55	13 15	14 15	14 55	15 55	16 55	18 15	18 55	9 05	12 05	15 05	18 10	20 10
Rübeland Neuwerk	4 58	6 03	6 23	7 23	7 58	(	8 58	(	(	10 58	(	12 58	13 29	(	14 58	15 58	16 58	(	18 58	9 08	12 08	15 08	18 13	20 13
Hüttenrode Busbahnhof	5 03	6 08	6 28	7 28	8 03	über	9 03	über	nach	11 03	über	13 03	13 34	über	15 03	16 03	17 03	über	19 03	9 12	12 12	15 12	18 17	20 17
Blankenburg Ziegenkopf	5 07	6 12	6 32	7 32	8 07	Wf km9	9 07	Wf km9	Neu-	11 07	Wf km9	13 07	13 38	Wf km9	15 07	16 07	17 07	Wf km9	19 07	9 16	12 16	15 16	18 21	20 21
Blankenburg R-Abt-Straße	5 13	6 18	6 38	7 38	8 13	(	9 13	(	werk	11 13	(	13 13	13 44	(	15 13	16 13	17 13	(	19 13	9 18	12 18	15 18	18 23	20 23
Blankenburg Tummelplatz	5 15	6 20	6 40	7 40	8 15	)	9 15	)	Ort	11 15	)	13 15	13 46	)	15 15	16 15	17 15	)	19 15	9 20	12 20	15 20	18 25	20 25
Blankenburg Bahnhof	**5 18**	**6 23**	**6 43**	**7 43**	**8 18**	**8 54**	**9 18**	**10 54**		**11 18**	**12 54**	**13 18**	**13 49**	**14 54**	**15 18**	**16 18**	**17 18**	**18 54**	**19 18**	**9 23**	**12 23**	**15 23**	**18 28**	**20 28**
HEX 328 nach Halberstadt	*5 32*	*6 33*			*8 33*		*9 33*			*11 33*		*13 33*	*14 33*		*15 33*	*16 33*	*17 33*		*19 33*	*9 33*	*12 33*		*18 33*	*20 33*
Bus 253 nach Wernigerode	*5 20*		*6 54*	*7 54*	*8 30*	*8 58*	*9 30*	*10 58*		*11 30*	*12 58*	*13 30*	*13 58*	*14 58*	*15 30*	*16 30*	*17 30*	*18 58*	*19 30*					
Bus 21 nach Quedlinburg			*6 59*	*7 49*		*8 59*		*10 59*			*12 59*		*13 59*	*14 59*				*18 59*			*12 59*			
Bus 253/263 nach Thale	*5 37*	*6 30*			*8 30*		*9 30*			*11 30*		*13 30*	*14 00*		*15 30*	*16 30*	*17 30*		*19 30*					
Regenstein B 81					8 24		9 24			11 24			13 55		15 24	16 24	17 24		19 24					
Blankenburg CENTER					8 27		9 27			11 27			13 58		15 27	16 27	17 27		19 27					

über Wf km9: Verbindung mit den Linien 261 und 265 über Wendefurth, km 9 (umsteigen). Details siehe Linie 261 auf den folgenden Seiten

Blankenburg - Cattenstedt - Wendefurth - Hasselfelde - Trautenstein - Benneckenstein

Auszug ab 25.08.2013

Verkehrstage	Montag bis Freitag												Samstag						Sonn- und Feiertag					
	F	S				S				263				263		263		263		263		263		263
Bus 253 aus Wernigerode		*7 26*	*7 58*	*8 58*	*10 58*	*11 58*	*12 58*	*13 58*	*14 58*	*15 58*	*16 58*	*18 58*		*10 21*	*12 21*			*16 21*		*10 21*	*12 21*			*16 21*
Bus 21 aus Quedlinburg	*6 53*		*7 54*	*8 57*	*10 57*	*11 57*	*13 07*	*13 57*	*14 57*	*15 57*	*16 57*	*18 57*		*10 57*	*12 57*			*16 57*		*10 57*	*12 57*			*16 57*
Blankenburg Bahnhof	**7 10**	**7 30**	**8 10**	**9 10**	**11 10**	**12 10**	**13 10**	**14 10**	**15 10**	**16 00**	**17 10**	**19 10**	**10 05**	**11 00**	**13 05**	**14 00**	**16 05**	**17 00**	**10 05**	**11 00**	**13 05**	**14 00**	**16 05**	**17 00**
Cattenstedt Wartehalle	7 17	7 37	8 17	9 17	11 17	12 17	13 17	14 17	15 17	16 05	17 17	19 17	10 12	11 05	13 12	14 05	16 12	17 05	10 12	11 05	13 12	14 05	16 12	17 05
Bus 253 Thale Bahnhof		*7 05*												*10 45*	*12 45*			*16 45*		*10 45*	*12 45*			*16 45*
Wienrode Wartehalle		*7 18*												*10 58*	*12 58*			*16 58*		*10 58*	*12 58*			*16 58*
Cattenstedt Wartehalle		*7 21*													*13 01*						*13 01*			
Cattenstedt Wartehalle	7 17	7 37	8 17	9 17	11 17	12 17	13 17	14 17	15 17	16 05	17 17	19 17	10 12	11 05	13 12	14 05	16 12	17 05	10 12	11 05	13 12	14 05	16 12	17 05
Wienrode Wartehalle	(	(	(	(	(	(	(	(	(	16 07	(	(	(	11 07	(	14 07	(	17 07	(	11 07	(	14 07	(	17 07
Wienrode Waldesruh	7 19	7 39	8 19	9 19	11 19	12 19	13 19	14 19	15 19	16 09	17 19	19 19	10 14	11 09	13 14	14 09	16 14	17 09	10 14	11 09	13 14	14 09	16 14	17 09
Almsfeld	7 22	7 42	8 22	9 22	11 22	12 22	13 22	14 22	15 22	16 12	17 22	19 22	10 17	11 12	13 17	14 12	16 17	17 12	10 17	11 12	13 17	14 12	16 17	17 12
Bus 263 Thale Bahnhof					*10 00*		*12 00*					*18 00*			*12 00*		*15 00*				*12 00*		*15 00*	
Treseburg Rübezahl		*7 10*			*10 25*		*12 25*	*13 33*			*16 30*	*18 25*			*12 25*		*15 25*				*12 25*		*15 25*	
Almsfeld		*7 25*			*10 40*		*12 40*	*13 48*			*16 45*	*18 40*			*12 40*		*15 40*				*12 40*		*15 40*	
Almsfeld	7 22	7 42	8 22	9 22	11 22	12 22	13 22	14 22	15 22	16 12	17 22	19 22	10 17	11 12	13 17	14 12	16 17	17 12	10 17	11 12	13 17	14 12	16 17	17 12
Wendefurth Wartehalle	7 24	7 44	8 24	9 24	11 24	12 24	13 24	14 24	15 24	(	17 24	19 24	10 19	(	13 19	(	16 19	(	10 19	(	13 19	(	16 19	(
Wendefurth km 9	7 27	7 47	8 27	9 27	11 27	12 27	13 27	14 27	15 27	)	17 27	19 27	10 22	)	13 22	)	16 22	)	10 22	)	13 22	)	16 22	)
Bus 265 Wendefurth km 9	*7 39*		*8 39*	*9 39*	*11 39*	*12 39*	*13 39*	*14 39*	*15 39*		*17 39*		*10 44*				*16 44*		*10 44*				*16 44*	
Rübeland Gemeinde	*7 49*		*8 49*	*9 49*	*11 49*	*12 49*	*13 49*	*14 49*	*15 49*		*17 49*		*10 54*				*16 54*		*10 54*				*16 54*	
Elbingerode Markt	*7 55*		*8 55*	*9 55*	*11 55*	*12 55*	*13 55*	*14 55*	*15 55*		*17 55*		*11 00*				*17 00*		*11 00*				*17 00*	
Wendefurth km 9	7 27	7 47	8 27	9 27	11 27	12 27	13 27	14 27	15 27	263	17 27	19 27	10 22	263	13 22	263	16 22	263	10 22	263	13 22	263	16 22	263
Stemberghaus	7 29	7 49	8 29	9 29	11 29	12 29	13 29	14 29	15 29	nach	17 29	19 29	10 24	nach	13 24	nach	16 24	nach	10 24	nach	13 24	nach	16 24	nach
Pullman City II	7 32	7 52	8 32	9 32	11 32	12 32	13 32	14 32	15 32	Trese-	17 32	19 32	10 27	Trese-	13 27	Trese-	16 27	Trese-	10 27	Trese-	13 27	Trese-	16 27	Trese-
Hasselfelde Busbahnhof	**7 36**	**7 56**	**8 36**	**9 36**	**11 36**	**12 36**	**13 36**	**14 36**	**15 36**	burg	**17 36**	**19 36**	**10 31**	burg	**13 31**	burg	**16 31**	burg	**10 31**	burg	**13 31**	burg	**16 31**	burg
Bus 265 nach Allrode	*7 40*		*8 40*	*9 40*	*11 40*		*13 40*	*14 40*	*15 40*		*17 40*	*19 40*												
Bus 18 nach Thale													*10 35*				*16 35*		*10 35*				*16 35*	
Bus 495 nach Stolberg													*10 40*				*16 40*		*10 40*				*16 40*	
HSB nach Nordhausen				*10 12*					*16 10*		*17 58*				*14 40*						*14 40*			
Bus 265 aus Wernigerode	*7 34*		*8 34*	*9 34*	*11 34*	*12 34*	*13 34*	*14 34*	*15 34*		*17 34*	*19 34*	*10 34*				*16 34*		*10 34*				*16 34*	
Hasselfelde Busbahnhof	**7 40**	**7 56**	**8 40**	**9 40**	**11 40**	**12 40**	**13 40**	**14 40**	**15 40**		**17 40**	**19 40**	**10 35**		**13 35**		**16 35**		**10 35**		**13 35**		**16 35**	
Hasselfelde Waldseebad	7 43	7 59	8 43	9 43	11 43	12 43	13 43	14 43	15 43		17 43	19 43	10 38		13 38		16 38		10 38		13 38		16 38	
Trautenstein Busbahnhof	7 49	8 05	8 49	9 49	11 49	12 49	13 49	14 49	15 49		17 49	19 49	10 44		13 44		16 44		10 44		13 44		16 44	
Benneckenstein H d Gastes	**7 58**	**8 14**	**8 59**	**9 58**	**11 58**	**o**	**13 58**	**14 58**	**15 58**		**17 58**	**19 58**	**10 53**		**13 53**		**16 53**		**10 53**		**13 53**		**16 53**	
Bus 23 nach Nordhausen			*9 26*		*12 16*			*15 26*			*18 16*		*11 28*		*14 28*		*17 28*		*11 28*		*14 28*		*17 28*	
Bus 23/262 nach Hohegeiß			*9 09*				*14 12*	*15 12*					*11 09*		*14 09*		*17 09*		*11 09*		*14 09*		*17 09*	
Benneckenstein Bahnhof	**8 00**	**8 16**	**9 00**	**10 00**	**12 00**		**14 00**	**15 00**	**16 00**		**18 00**	**20 00**	**10 55**		**13 55**		**16 55**		**10 55**		**13 55**		**16 55**	
HSB 326 nach Nordhausen		*8 50*							*16 20*								*17 58*						*17 58*	
Bus 262 nach Tanne		*8 27*	*9 27*	*10 27*	*12 27*		*14 27*	*15 27*	*16 27*				*11 29*		*14 29*		*17 29*		*11 29*		*14 29*		*17 29*	

Anschluss von Thale nur in der Hauptsaison ab 28.04.2014

Ergänzend verkehrt Linie 265

Wendefurth km 9										16 25				12 25		14 25		18 25		12 25		14 25		18 25
Hasselfelde Busbahnhof										**16 34**				**12 34**		**14 34**		**18 34**		**12 34**		**14 34**		**18 34**

Verkehrstage	Montag bis Freitag											Samstag							Sonn- und Feiertag						
			S/F*						263				263		263		263			263		263		263	
Bus 262 aus Tanne					*9 57*	*11 57*		*13 47*		*15 44*	*17 57*			*10 44*		*13 44*		*16 44*			*10 44*		*13 44*		*16 44*
HSB 326 aus Nordhausen					*10 07*	*11 37*								*10 07*							*10 07*				
Benneckenstein Bahnhof	**5 02**	**6 02**	**7 02**	**8 08**	**10 08**	**12 08**		**14 08**		**16 08**	**18 08**	**8 10**		**11 10**		**14 10**		**17 10**	**8 10**		**11 10**		**14 10**		**17 10**
Bus 23 aus Nordhausen			*6 29*			*12 09*		*14 09*		*S1600*	*18 09*	*8 09*		*11 09*		*14 09*		*17 09*	*8 09*		*11 09*		*14 09*		*17 09*
Bus 23/262 aus Hohegeiß			*6 46*		*9 27*					*15 27*															
Benneckenstein H d Gastes	**5 04**	**6 04**	**7 04**	**8 10**	**10 10**	**12 10**		**14 10**		**16 10**	**18 10**	**8 12**		**11 12**		**14 12**		**17 12**	**8 12**		**11 12**		**14 12**		**17 12**
Trautenstein Busbahnhof	5 14	6 14	7 14	8 20	10 20	12 20		14 20		16 20	18 20	8 22		11 22		14 22		17 22	8 22		11 22		14 22		17 22
Hasselfelde Waldseebad	5 20	6 20	7 20	8 26	10 26	12 26		14 26		16 26	18 26	8 28		11 28		14 28		17 28	8 28		11 28		14 28		17 28
Hasselfelde Busbahnhof	**5 23**	**6 23**	**7 23**	**8 29**	**10 29**	**12 29**		**14 29**		**16 29**	**18 29**	**8 31**		**11 31**		**14 31**		**17 31**	**8 31**		**11 31**		**14 31**		**17 31**
Bus 265 nach Wernigerode	*5 25*	*6 25*	*7 25*	*8 30*	*10 30*	*12 30*		*14 30*		*16 30*	*18 30*	*8 35*				*14 35*			*8 35*				*14 35*		
HSB aus Nordhausen					*10 07*									*10 07*							*10 07*				
Bus 495 aus Stolberg												*8 21*				*14 21*			*8 21*				*14 21*		
Bus 18 aus Thale																*14 28*							*14 28*		
Bus 265 aus Allrode		*6 22*	*7 22*	*8 29*	*10 29*	*12 29*		*14 29*		*16 29*	*18 29*														
Hasselfelde Busbahnhof	**5 25**	**6 25**	**u7 25**	**8 30**	**10 30**	**12 30**	**13 30**	**14 30**	263	**16 30**	**18 30**	**8 35**	263	**11 35**	263	**14 35**	263	**17 35**	**8 35**	263	**11 35**	263	**14 35**	263	**17 35**
Pullman City II	5 29	6 29	7 29	8 34	10 34	12 34	13 34	14 34	von	16 34	18 34	8 39	von	11 39	von	14 39	von	17 39	8 39	von	11 39	von	14 39	von	17 39
Stemberghaus	5 32	6 32	7 32	8 37	10 37	12 37	13 37	14 37	Trese-	16 37	18 37	8 42	Trese-	11 42	Trese-	14 42	Trese-	17 42	8 42	Trese-	11 42	Trese-	14 42	Trese-	17 42
Wendefurth km 9	5 34	6 34	7 34	8 38	10 39	12 39	13 39	14 39	burg	16 39	18 39	8 44	burg	11 44	burg	14 44	burg	17 44	8 44	burg	11 44	burg	14 44	burg	17 44
Bus 265 Elbingerode Markt			*7 10*	*8 10*	*10 10*	*12 10*	*13 10*	*14 14*		*16 10*	*18 10*	*8 10*				*14 10*			*8 10*				*14 10*		
Rübeland Gemeinde			*7 15*	*8 15*	*10 15*	*12 15*	*13 15*	*14 19*		*16 15*	*18 15*	*8 15*				*14 15*			*8 15*				*14 15*		
Wendefurth km 9			*7 25*	*8 25*	*10 25*	*12 25*	*13 25*	*14 29*		*16 25*	*18 25*	*8 25*				*14 25*			*8 25*				*14 25*		
Wendefurth km 9	5 34	6 34	7 34	8 38	10 39	12 39	13 39	14 39	(	16 39	18 39	8 44	(	11 44	(	14 44	(	17 44	8 44	(	11 44	(	14 44	(	17 44
Wendefurth Wartehalle	5 36	6 36	7 36	8 41	10 41	12 41	13 41	14 41	)	16 41	18 41	8 46	)	11 46	)	14 46	)	17 46	8 46	)	11 46	)	14 46	)	17 46
Almsfeld	5 38	6 38	7 38	8 43	10 43	12 43	13 43	14 43	15 40	16 43	18 43	8 48	10 40	11 48	12 40	14 48	15 40	17 48	8 48	10 40	11 48	12 40	14 48	15 40	17 48
Bus 263 Almsfeld		*6 52*		*9 12*	*11 12*	*13 17*	*14 12*			*17 12*	*19 12*	*9 12*							*9 12*						
Treseburg Rübezahl		*7 08*		*9 28*	*11 28*	*13 33*	*14 28*			*17 28*	*19 28*	*9 28*							*9 28*						
Thale Bahnhof				*9 55*	*11 55*		*14 55*			*17 55*		*9 55*							*9 55*						
Almsfeld	5 38	6 38	7 38	8 43	10 43	12 43	13 43	14 43	15 40	16 43	18 43	8 48	10 40	11 48	12 40	14 48	15 40	17 48	8 48	10 40	11 48	12 40	14 48	15 40	17 48
Wienrode Waldesruh	5 40	6 40	7 39	8 45	10 45	12 45	13 45	14 45	(	16 45	18 45	8 50	(	11 50	(	14 50	(	17 50	8 50	(	11 50	(	14 50	(	17 50
Wienrode Wartehalle	(	(	7 42	(	(	(	(	(	15 44	(	(	(	10 44	(	12 44	(	15 44	(	(	10 44	(	12 44	(	15 44	(
Cattenstedt Wartehalle	5 42	6 42	7 45	8 47	10 47	12 47	13 47	14 47	15 46	16 47	18 47	8 52	10 46	11 52	12 46	14 52	15 46	17 52	8 52	10 46	11 52	12 46	14 52	15 46	17 52
Blankenburg Bahnhof	**5 50**	**6 50**	**7 54**	**8 54**	**10 54**	**12 54**	**13 54**	**14 54**	**15 51**	**16 54**	**18 54**	**8 59**	**10 51**	**11 59**	**12 51**	**14 59**	**15 51**	**17 59**	**8 59**	**10 51**	**11 59**	**12 51**	**14 59**	**15 51**	**17 59**
Bus 253 nach Wernigerode	*5 50*	*6 54*		*8 58*	*10 58*	*12 58*	*13 58*	*14 58*	*15 58*	*16 58*	*18 58*	*9 08*	*11 08*		*13 08*	*15 08*			*9 08*	*11 08*		*13 08*	*15 08*		
Bus 21 nach Quedlinburg		*6 59*		*8 59*	*10 59*	*12 59*	*13 59*	*14 59*	*15 59*	*16 59*	*18 59*	*8 59*	*10 59*		*12 59*	*14 59*			*8 59*	*10 59*		*12 59*	*14 59*		

Anschluss nach Thale nur in der Hauptsaison ab 28.04.2014

u7 25 An Schultagen in Hasselfelde umsteigen

Ergänzend verkehrt Linie 265

Hasselfelde Busbahnhof									**15 30**				**10 35**		**12 35**		**16 35**			**10 35**		**12 35**		**16 35**	
Wendefurth km 9									15 39				10 44		12 44		16 44			10 44		12 44		16 44	

263 Bus **Blankenburg - Altenbrak - Treseburg - Thale** ***Bodetal*** und zurück **Auszug** ab 25.08.2013

Verkehrstage	Montag bis Freitag										Samstag				Sonn- und Feiertag			
	S				S													
Bus 253 aus Wernigerode		*6 26*	*8 58*	*10 58*	*11 58*	*12 58*	*13 58*	*15 58*	*16 58*	*18 58*	*8 21*	*10 21*		*16 21*	*8 21*	*10 21*		*16 21*
Bus 21 aus Quedlinburg			*8 57*	*10 57*	*11 57*		*13 57*	*15 57*	*16 57*	*18 57*	*8 57*	*10 57*		*16 57*	*8 57*	*10 57*		*16 57*
HEX 328 aus Halberstadt		*6 05*	*8 28*	*10 28*	*11 28*	*12 28*	*13 28*	*15 28*	*16 28*	*18 28*	*8 28*	*10 28*	*13 28*			*10 28*	*13 28*	
Blankenburg Bahnhof	**5 40**	**6 40**	**9 00**	**11 00**	**12 00**	**13 05**	**14 00**	**16 00**	**17 00**	**19 00**	**9 00**	**11 00**	**14 00**	**17 00**	**9 00**	**11 00**	**14 00**	**17 00**
Cattenstedt Wartehalle	5 45	6 45	9 05	11 05	12 05	13 10	14 05	16 05	17 05	19 05	9 05	11 05	14 05	17 05	9 05	11 05	14 05	17 05
Bus 253 Thale Bahnhof	*5 25*	*6 25*									*8 45*	*10 45*		*16 45*	*8 45*	*10 45*		*16 45*
Bus Wienrode Wartehalle	*5 38*	*6 38*									*8 58*	*10 58*		*16 58*	*8 58*	*10 58*		*16 58*
Wienrode Wartehalle	5 47	6 47	9 07	11 07	12 07	13 12	14 07	16 07	17 07	19 07	9 07	11 07	14 07	17 07	9 07	11 07	14 07	17 07
Almsfeld	5 52	6 52	9 12	11 12	12 12	13 17	14 12	16 12	17 12	19 12	9 12	11 12	14 12	17 12	9 12	11 12	14 12	17 12
Altenbrak Weißes Roß	5 59	6 59	9 19	11 19	12 19	13 24	14 19	16 19	17 19	19 19	9 19	11 19	14 19	17 19	9 19	11 19	14 19	17 19
Treseburg Wildstein	6 05	7 05	9 25	11 25	12 25	13 30	14 25	16 25	17 25	19 25	9 25	11 25	14 25	17 25	9 25	11 25	14 25	17 25
Treseburg Rübezahl	**6 08**	**7 08**	**9 28**	**11 28**	**12 28**	**13 33**	**14 30**	**16 28**	**17 28**	**19 28**	**9 28**	**11 28**	**14 28**	**17 28**	**9 28**	**11 28**	**14 28**	**17 28**
Bus 18 nach Thale					12 29			16 29			*9 29*	*11 29*			*9 29*	*11 29*		
Roßtrappe			9 42	11 42	(		14 42	(	17 42		9 42	11 42	14 42	17 42	9 42	11 42	14 42	17 42
Thale Bahnhof			**9 55**	**11 55**	**13 15**		**14 55**	**17 15**	**17 55**		**9 55**	**11 55**	**14 55**	**17 55**	**9 55**	**11 55**	**14 55**	**17 55**
HEX 315 nach Halberstadt			*10 17*	*12 17*	*13 17*		*15 17*	*17 17*	*18 17*		*10 17*	*12 17*	*15 17*	*18 17*	*10 17*	*12 17*	*15 17*	*18 17*
Bus 253 nach Wernigerode			*10 05*	*12 05*			*15 05*		*18 05*									
Bus 10/17 nach Gernrode			*10 10*	*12 10*					*18 10*		*10 10*			*18 10*	*10 10*			*18 10*

Um von Thale nach Treseburg zu kommen und dann den spektakulärsten Teil des Bodetals zu durchwandern, haben Sie die hier gezeigten Möglichkeiten:

a) Direkt über die Roßtrappe
b) Mit Umsteigen in Wienrode von Linie 253 auf Linie 263

Außerdem verkehrt in der Hauptsaison ein Bus von Thale über Friedrichsbrunn nach Treseburg (Linie 18), siehe Seite 167.

Verkehrstage	Montag bis Freitag									Samstag				Sonn- und Feiertag			
	S	F	S t														
HEX 315 aus Halberstadt				*9 42*	*11 42*		*14 42*	*15 42*	*17 42*	*9 42*	*11 42*	*14 42*	*17 42*	*9 42*	*11 42*	*14 42*	*17 42*
Bus 253 aus Wernigerode				*9 52*	*11 52*		*14 52*		*17 52*			*14 43*				*14 43*	
Bus 10/17 aus Gernrode				*9 42*	*11 42*		*14 44*		*17 42*								
Thale Bahnhof				**10 00**	**12 00**		**15 00**	**15 45**	**18 00**	**10 00**	**12 00**	**15 00**	**18 00**	**10 00**	**12 00**	**15 00**	**18 00**
Roßtrappe				10 13	12 13		15 13	(	18 13	10 13	12 13	15 13	18 13	10 13	12 13	15 13	18 13
Bus 18 aus Thale								16 29									
Treseburg Rübezahl	**6 15**	**7 10**	**7 10**	**10 25**	**12 25**	**13 33**	**15 25**	**16 30**	**18 25**	**10 25**	**12 25**	**15 25**	**18 25**	**10 25**	**12 25**	**15 25**	**18 25**
Treseburg Wildstein	6 17	7 12	7 12	10 27	12 27	13 35	15 27	16 32	18 27	10 27	12 27	15 27	18 27	10 27	12 27	15 27	18 27
Altenbrak Weißes Roß	6 23	7 18	7 18	10 33	12 33	13 41	15 33	16 38	18 33	10 33	12 33	15 33	18 33	10 33	12 33	15 33	18 33
Almsfeld	6 30	7 25	7 25	10 40	12 40	13 48	15 40	16 45	18 40	10 40	12 40	15 40	18 40	10 40	12 40	15 40	18 40
Wienrode Wartehalle	6 34	7 29	7 30	10 44	12 44	13 52	15 44	16 49	18 44	10 44	12 44	15 44	18 44	10 44	12 44	15 44	18 44
Bus 253 Wienrode Warteh	*6 39*	*7 39*	*7 39*			*14 39*										*16 31*	
Bus Thale Bahnhof	*6 52*	*7 52*	*7 52*			*14 52*										*16 43*	
Cattenstedt Wartehalle	6 36	7 31	7 45	10 46	12 46	13 54	15 46	16 51	18 46	10 46	12 46	15 46	18 46	10 46	12 46	15 46	18 46
Blankenburg Bahnhof	**6 43**	**7 36**	**7 52**	**10 51**	**12 51**	**13 59**	**15 51**	**16 56**	**18 51**	**10 51**	**12 51**	**15 51**	**18 51**	**10 51**	**12 51**	**15 51**	**18 51**
HEX 328 nach Halberstadt				*11 33*	*13 33*	*14 33*	*16 33*	*17 33*	*19 33*			*16 33*				*16 33*	
Bus 21 nach Quedlinburg		*7 49*		*10 59*	*12 59*		*15 59*	*16 59*	*18 59*	*10 59*	*12 59*			*10 59*	*12 59*		
Bus 253 nach Wernigerode	*6 54*	*7 54*	*7 54*	*10 58*	*12 58*		*15 58*	*16 58*	*18 58*	*11 08*	*13 08*		*19 08*	*11 08*	*13 08*		*19 08*

Diese Fahrten verkehren nur in der Hauptsaison ab 28.04.2014

S t An Schultagen über Timmenrode Schule

Weitere Haltestellen in Altenbrak sind Schöneburg und Brauner Hirsch

Weitere Fahrten zwischen Blankenburg und Almsfeld siehe Linie 261! Dort sind auch die Anschlüsse Treseburg - Almsfeld - Hasselfelde angegeben.

Zum Verkehr rund um Roßtrappe und Hexentanzplatz siehe auch die Tabellen für den Ausflugsverkehr ab Seite 166.

Verkehrstage	**Montag bis Freitag**																								
Linie	318	318	100	318	318	100	318	318	100	6	100	318	6	318	100	318	318	100	318	100	318	100	318	100	6
Quedlinburg Bahnhof	**5 02**	**5 50**	**6 40**	**7 02**	**8 02**	**8 35**	**9 02**	**10 02**	**10 35**	**10 35**	**11 35**	**12 02**	**12 35**	**13 12**	**13 35**	**14 02**	**15 02**	**15 35**	**16 02**	**16 35**	**17 02**	**17 35**	**18 02**	**18 35**	**18 35**
Bad Suderode Bahnhof	5 14	6 02	(	7 14	8 14	(	9 14	10 14	(	(	(	12 14	(	13 24	(	14 14	15 14	(	16 14	(	17 14	(	18 14	(	(
Gernrode Rathenaustraße	5 17	6 05	)	7 17	8 17	)	9 17	10 17	)	)	)	12 17	)	13 27	)	14 17	15 17	)	16 17	)	17 17	)	18 17	)	)
Rieder Ort	5 22	6 10	(	7 22	8 22	(	9 22	10 22	(	(	(	12 22	(	13 32	(	14 22	15 22	(	16 22	(	17 22	(	18 22	(	(
Roseburg	5 25	6 13	)	7 25	8 25	)	9 25	10 25	)	)	)	12 25	)	13 35	)	14 25	15 25	)	16 25	)	17 25	)	18 25	)	)
Ballenstedt Westbahnhof	**5 30**	**6 18**	(	**7 30**	**8 30**	(	**9 30**	**10 30**	(	**11 07**	(	**12 30**	**13 07**	**13 40**	(	**14 30**	**15 30**	(	**16 30**	(	**17 30**	(	**18 30**	(	**19 07**
Linie	I	I		I	I		I			318		I	318	I		I	I		I		I		I		
Ballenstedt Westbahnhof	**5 30**	**6 18**	(	**7 30**	**8 30**	(	**9 30**	**10 30**	(	**11 30**	(	**12 30**	**S1310**	**13 40**	(	**14 30**	**15 30**	(	**16 30**	(	**17 30**	(	**18 30**	(	o
Ballenstedt Poststraße	5 32	6 20	)	7 32	8 32	)	9 32	10 32	)	11 32	)	12 32	S1312	13 42	)	14 32	15 32	)	16 32	)	17 32	)	18 32	)	
Meisdorf Bahnhofstraße	5 42	6 30	(	7 42	8 42	(	(	10 42	(	(	(	12 42	S1322	(	(	14 42	(	(	16 42	(	(	(	18 42	(	
Meisdorf Hauptstraße	5 43	6 31	)	7 43	8 43	)	9 45	10 43	)	11 43	)	12 43	S1323	13 55	)	14 43	15 45	)	16 43	)	17 45	)	18 43	)	
Ermsleben Endorfer Straße	5 55	6 43	(	7 55	8 55	(	9 53	10 55	(	11 55	(	12 55	S1335	14 03	(	14 55	15 53	(	16 55	(	17 53	(	18 55	(	
Hoym Markt	(	(	6 53	(	(	8 48	(	(	10 48	(	11 48	(	o	(	13 48	(	(	15 48	(	16 48	(	17 48	(	18 48	
Frose	)	)	)	)	)	8 56	)	)	10 56	)	)	)		)	13 56	)	)	(	)	16 56	)	17 56	)	)	
Aschersleben Busbahnhof	**6 11**	**6 59**	**7 11**	**8 11**	**9 11**	**9 13**	**10 09**	**11 11**	**11 13**	**12 09**	**12 14**	**13 11**		**14 19**	**14 13**	**15 11**	**16 09**	**16 14**	**17 11**	**17 13**	**18 09**	**18 13**	**19 11**	**19 14**	
RE/HEX 330 nach Halle	*6 37*		*7 25*	*8 43*	*9 25*	*9 25*	*10 43*	*11 25*	*11 25*	*12 43*	*12 43*	*13 25*		*14 43*	*14 43*	*15 22*	*16 43*	*16 43*	*17 25*	*17 25*	*18 43*	*18 43*	*19 25*	*19 25*	
RB 334 nach Dessau			*u7 47*	*8 49*	*u 9 47*	*u9 47*	*10 49*	*u1147*	*u1147*	*12 49*	*12 49*	*u1347*		*14 49*	*14 49*	*15 47*	*16 49*	*16 49*	*u1747*		*18 49*	*18 49*	*u1947*	*u1947*	
RB 335 nach Magdeburg	*6 23*		*7 47*	*u8 49*	*9 47*	*9 47*	*u1049*	*11 47*	*11 47*	*u1249*	*u1249*	*13 47*		*u1449*	*u1449*	*15 37*	*u1649*	*u1649*	*17 47*	*17 47*	*u1849*	*u1849*	*19 47*	*19 47*	
Bus 410 nach Eisleben	*6 38*		*7 20*	*8 20*	*9 20*	*9 20*	*10 20*	*11 20*	*11 20*	*12 20*	*12 20*	*13 20*		*14 20*	*14 20*	*15 20*	*16 20*	*16 20*	*16 20*	*17 20*	*18 20*	*18 20*			

Verkehrstage			**Samstag**								**und**	**Sonn- und Feiertag**						
	318	100	318	318	6	318	100	318	6	100	318	6	100	318	6	100	318	318
Quedlinburg Bahnhof	**20 02**	**20 35**	**6 02**	**8 02**	**9 35**	**10 02**	**10 35**	**12 02**	**13 35**	**13 35**	**14 02**	**15 35**	**15 35**	**16 02**	**17 35**	**17 35**	**18 02**	**20 02**
Bad Suderode Bahnhof	20 14	(	6 14	8 14	(	10 14	(	12 14	(	(	14 14	(	(	16 14	(	(	18 14	20 14
Gernrode Rathenaustraße	20 17	)	6 17	8 17	)	10 17	)	12 17	)	)	14 17	)	)	16 17	)	)	18 17	20 17
Rieder Ort	20 22	(	6 22	8 22	(	10 22	(	12 22	(	(	14 22	(	(	16 22	(	(	18 22	20 22
Roseburg	20 25	)	6 25	8 25	)	10 25	)	12 25	)	)	14 25	)	)	16 25	)	)	18 25	20 25
Ballenstedt Westbahnhof	**20 30**	(	**6 30**	**8 30**	**10 07**	**10 30**	(	**12 30**	**14 07**	(	**14 30**	**16 07**	(	**16 30**	**18 07**	(	**18 30**	**20 30**
Linie	I		I	I		I		I			I			I			I	I
Ballenstedt Westbahnhof	**20 30**	(	**6 30**	**8 30**	o	**10 30**	)	**12 30**	o	)	**14 30**	o	)	**16 30**	o	)	**18 30**	**20 30**
Ballenstedt Poststraße	20 32	)	6 32	8 32		10 32		12 32		(	14 32		(	16 32		(	18 32	20 32
Meisdorf Bahnhofstraße	20 42	(	6 42	8 42		10 42		12 42		)	14 42		)	16 42		)	18 42	20 42
Meisdorf Hauptstraße	20 43	)	6 43	8 43		10 43	(	12 43		(	14 43		(	16 43		(	18 43	20 43
Ermsleben Endorfer Straße	20 55	(	6 55	8 55		10 55	)	12 55		)	14 55		)	16 55		)	18 55	20 55
Hoym Markt	(	20 48	(	(		(	10 48	(		13 48	(		15 48	(		17 48	(	(
Frose	)	(	)	)		)	(	)		(	)		15 56	)		17 56	)	)
Aschersleben Busbahnhof	**21 11**	**21 06**	**7 11**	**9 11**		**11 11**	**11 14**	**13 11**		**14 14**	**15 11**		**16 19**	**17 11**		**18 19**	**19 11**	**21 11**
RE/HEX 330 nach Halle	*21 32*	*21 32*	*7 21*	*9 25*		*11 25*	*11 25*	*13 25*		*14 43*	*15 25*		*16 43*	*17 25*		*18 43*	*19 25*	*21 32*
RB 334 nach Dessau			*7 45*			*u1147*	*u1147*	*u1347*		*14 50*	*u1547*		*16 50*	*u1747*		*18 50*	*u1947*	*21 45*
RB 335 nach Magdeburg	*21 46*			*9 47*		*11 47*	*11 47*	*13 47*		*u1450*	*15 47*		*u1650*	*17 47*		*u1850*	*19 47*	
Bus 410 nach Eisleben				*9 17*			*11 17*	*13 17*			*15 17*			*17 17*				

Hinweise

u In Güsten umsteigen in den Zug nach Dessau oder nach Magdeburg

Fahrten der Linie 6 Quedlinburg - Ballenstedt ab Quedlinburg Bahnhof Mo-Fr um 8.35, 9.35, 10.35, 11.35, 12.35, 13.35, 14.35, 15.35, 16.35, 17.35 und 18.35, Fahrzeit bis Ballenstedt Westbhf jeweils 32 Minuten. Sa und SoF fahren die Busse jeweils um 9.35, 13.35, 15.35 und 17.35 Uhr in Quedlinburg Bahnhof ab.

Linie 100 Mo bis Fr ab Hoym Markt auch um 6.10, 7.45, S14.15 und 16.00 nach Aschersleben.

Verkehrstage	**Montag bis Freitag**																								
Linie	318		100	318	318	318	100	318		318		100	318	318		318	100	318		318	100	318		100	318
Bus 410 aus Eisleben								*7 43*		*8 43*			*9 43*	*10 43*		*11 43*	*12 43*	*12 43*			*14 43*	*14 43*		*15 43*	*15 43*
RE/HEX 330 aus Halle							*7 27*	*7 27*		*8 34*		*9 12*	*9 12*	*10 34*		*11 12*	*12 34*	*12 34*		*13 12*	*14 34*	*14 34*		*15 12*	*15 12*
RB 334 aus Dessau							*7 14*	*7 14*		*8 31*		*9 14*	*9 14*			*11 14*	*u1209*	*u1209*		*13 14*	*u1409*	*u1409*		*15 14*	*15 14*
RB 335 aus Magdeburg					*6 09*	*6 09*								*10 09*		*u1114*	*12 09*	*12 09*		*u1314*	*14 09*	*14 09*		*u1514*	*u1514*
Aschersleben Busbahnhof			**6 05**		**S6 22**	**F6 22**	**7 45**	**7 47**		**8 47**		**9 45**	**9 47**	**10 47**		**11 47**	**12 45**	**12 47**		**13 39**	**14 45**	**14 50**		**15 45**	**15 47**
Frose			)		)	)	8 01	)		)		)	)	)		)	)	)		)	15 01	)		16 01	)
Hoym Markt			6 22		(	(	8 08	(		(		10 10	(	(		(	13 10	(		(	15 08	(		16 08	(
Ermsleben Post			(	6 02	S6 37	F6 37	(	8 02		9 02		(	10 02	11 02		12 02	(	13 02		13 54	(	15 05		(	16 02
Meisdorf Hauptstraße			)	6 14	(	F6 49	)	8 14		9 12		)	10 14	11 12		12 14	)	13 14		14 06	)	15 15		)	16 14
Meisdorf Bahnhof			(	6 16	)	F6 50	(	8 16		(		(	10 16	(		12 16	(	13 16		14 08	(	(		(	16 16
Ballenstedt Poststraße			)	6 25	S6 51	F6 59	)	8 25		9 25		)	10 25	11 25		12 25	)	13 25		14 17	)	15 28		)	16 25
Ballenstedt Westbahnhof			(	**6 27**	**S6 53**	**F7 02**	(	**8 27**		**9 27**		(	**10 27**	**11 27**		**12 27**	(	**13 27**		**14 19**	(	**15 30**		(	**16 27**
Linie		6		I	I	I		I	6	I	6		I	I	6	I		I	6	I		I	6		I
Ballenstedt Westbahnhof	**5 27**	**5 53**	(	**6 27**	**S6 53**	**F7 02**	(	**8 27**	**8 53**	**9 27**	**9 53**	(	**10 27**	**11 27**	**11 53**	**12 27**	(	**13 27**	**F1353**	**14 19**	(	**15 30**	**15 53**	(	**16 27**
Roseburg	5 30	)	)	6 30	S6 56	F7 05	)	8 30	)	9 30	)	)	10 30	11 30	)	12 30	)	13 30	)	14 22	)	15 33	)	)	16 30
Rieder Ort	5 33	(	(	6 33	S6 59	F7 08	(	8 33	(	9 33	(	(	10 33	11 33	(	12 33	(	13 33	(	14 25	(	15 36	(	(	16 33
Gernrode Rathenaustraße	5 38	)	)	6 38	S7 04	F7 13	)	8 38	)	9 38	)	)	10 38	11 38	)	12 38	)	13 38	)	14 30	)	15 41	)	)	16 38
Bad Suderode Bahnhof	5 41	(	(	6 41	S7 07	F7 16	(	8 41	(	9 41	(	(	10 41	11 41	(	12 41	(	13 41	(	14 33	(	15 44	(	(	16 41
Quedlinburg Bahnhof	**5 54**	**6 22**	**6 35**	**6 54**	**S7 20**	**F7 29**	**8 21**	**8 54**	**9 22**	**9 54**	**10 22**	**10 23**	**10 54**	**11 54**	**12 22**	**12 54**	**13 23**	**13 54**	**F1422**	**14 46**	**15 21**	**15 57**	**16 22**	**16 21**	**16 54**

Verkehrstage	**Montag bis Freitag**									**Samstag**							**und**	**Sonn- und Feiertag**						
		318		100	318	318	100	318	318	318	100	318		318	100	318		100	318		100	318	318	318
Bus 410 aus Eisleben		*16 43*		*17 43*	*17 43*	*18 43*	*19 43*	*19 43*							*12 43*			*14 43*			*16 43*			
RE/HEX 330 aus Halle		*16 34*		*17 12*	*17 12*	*18 34*	*19 12*	*19 12*	*20 54*	*7 20*	*9 12*	*9 12*		*11 12*	*12 34*	*13 12*		*14 34*	*15 12*		*16 34*	*17 12*	*19 12*	*20 54*
RB 334 aus Dessau				*17 14*	*17 14*	*u1810*	*19 14*	*19 14*	*21 14*	*7 14*	*9 14*	*9 14*		*11 14*	*u1209*	*13 14*		*u1409*	*15 14*		*u1609*	*17 14*	*19 14*	*21 14*
RB 335 aus Magdeburg		*16 26*		*u1714*	*u1714*	*18 10*	*u1914*	*u1914*			*u9 14*	*u9 14*		*u1114*	*12 09*	*u1314*		*14 09*	*u1514*		*16 09*	*u1714*	*u1914*	
Aschersleben Busbahnhof		**16 47**		**17 45**	**17 47**	**18 47**	**19 45**	**19 47**	**21 22**	**7 47**	**9 45**	**9 47**		**11 47**	**12 45**	**13 47**		**14 45**	**15 47**		**16 45**	**17 47**	**19 47**	**21 22**
Frose		)		18 01	(	(	(	(	(	(	(	(		(	13 07	(		(	(		(	(	(	(
Hoym Markt		(		18 08	)	)	20 10	)	)	)	10 10	)		)	13 15	)		15 10	)		17 10	)	)	)
Ermsleben Post		17 02		(	18 02	19 02	(	20 02	21 37	8 02	(	10 02		12 02	(	14 02		(	16 02		(	18 02	20 02	21 37
Meisdorf Hauptstraße		17 12		)	18 14	19 12	)	20 14	21 49	8 14	)	10 14		12 14	)	14 14		)	16 14		)	18 14	20 14	21 49
Meisdorf Bahnhof		(		(	18 16	(	(	20 16	21 51	8 16	(	10 16		12 16	(	14 16		(	16 16		(	18 16	20 16	21 51
Ballenstedt Poststraße		17 25		)	18 25	19 25	)	20 25	22 00	8 25	)	10 25		12 25	)	14 25		)	16 25		)	18 25	20 25	22 00
Ballenstedt Westbahnhof		**17 27**		(	**18 27**	**19 27**	(	**20 27**	**22 02**	**8 27**	(	**10 27**		**12 27**	(	**14 27**		(	**16 27**		(	**18 27**	**20 27**	**22 02**
Linie	6	I	6		I	I		I	I	I		I	6	I		I	6		I	6		I	I	I
Ballenstedt Westbahnhof	**16 53**	**17 27**	**17 53**	)	**18 27**	**19 27**	)	**20 27**	**22 02**	**8 27**	)	**10 27**	**10 53**	**12 27**	)	**14 27**	**14 53**	)	**16 27**	**16 53**	)	**18 27**	**20 27**	**22 02**
Roseburg	)	17 30	)	(	18 30	19 30	(	20 30	22 05	8 30	(	10 30	(	12 30	(	14 30	(	(	16 30	(	(	18 30	20 30	22 05
Rieder Ort	(	17 33	(	)	18 33	19 33	)	20 33	22 08	8 33	)	10 33	)	12 33	)	14 33	)	)	16 33	)	)	18 33	20 33	22 08
Gernrode Rathenaustraße	)	17 38	)	(	18 38	19 38	(	20 38	22 13	8 38	(	10 38	(	12 38	(	14 38	(	(	16 38	(	(	18 38	20 38	22 13
Bad Suderode Bahnhof	(	17 41	(	)	18 41	19 41	)	20 41	22 16	8 41	)	10 41	)	12 41	)	14 41	)	)	16 41	)	)	18 41	20 41	22 16
Quedlinburg Bahnhof	**17 22**	**17 54**	**18 22**	**18 21**	**18 54**	**19 54**	**20 23**	**20 54**	**22 29**	**8 54**	**10 23**	**10 54**	**11 22**	**12 54**	**13 28**	**14 54**	**15 22**	**15 23**	**16 54**	**17 22**	**17 23**	**18 54**	**20 54**	**22 29**

u Umsteigen in Güsten erforderlich

Verkehrstage	Montag bis Freitag												Samstag						Sonn- und Feiertag				
HEX 315 aus Halberstadt	*6 23*	*8 23*	*9 23*	*10 23*	*11 25*	*12 23*	*13 23*	*14 23*	*15 23*	*16 23*	*17 25*	*18 23*	*8 23*	*10 23*	*12 23*	*14 23*	*16 23*	*18 23*	*8 23*	*10 23*	*14 23*	*16 23*	*18 23*
HEX 315 aus Thale		*8 28*	*9 28*	*10 28*	*11 28*	*12 28*	*13 28*	*14 28*	*15 28*	*16 28*	*17 28*	*18 28*	*8 28*	*10 28*	*12 28*	*14 28*	*16 28*	*18 28*	*8 28*	*10 28*	*14 28*	*16 28*	*18 28*
Bus 21 aus Wernigerode		*8 16*	*9 26*	*10 26*	*11 26*	*12 26*	*13 26*	*14 26*	*15 26*	*16 26*	*17 26*	*18 26*											
Quedlinburg Bahnhof	**6 35**	**8 35**	**9 35**	**10 35**	**11 35**	**12 35**	**13 35**	**14 35**	**15 35**	**16 35**	**17 35**	**18 35**	**8 35**	**10 35**	**12 35**	**14 35**	**16 35**	**18 35**	**8 35**	**10 35**	**14 35**	**16 35**	**18 35**
Bad Suderode Bahnhof	6 47	8 47	9 47	10 47	11 47	12 47	13 47	14 47	15 47	16 47	17 47	18 47	8 47	10 47	12 47	14 47	16 47	18 47	8 47	10 47	14 47	16 47	18 47
Bus 10/17 aus Thale	*S6 48*			*10 33*		*12 33*		*14 33*		*16 33*	*S1733*	*18 33*		*10 33*				*18 33*		*10 33*			*18 33*
Bus 318 aus Aschersleben	*6 38*		*9 38*	*10 38*	*11 38*	*12 38*	*13 38*	*14 30*	*15 41*	*16 38*	*17 38*	*18 38*	*8 38*	*10 38*	*12 38*	*14 38*	*16 38*	*18 38*	*8 38*	*10 38*	*14 38*	*16 38*	*18 38*
Gernrode Rathenaustraße	6 50	8 50	9 50	10 50	11 50	12 50	13 50	14 50	15 50	16 50	17 50	18 50	8 50	10 50	12 50	14 50	16 50	18 50	8 50	10 50	14 50	16 50	18 50
Sternhaus	6 58	8 58	9 58	10 58	11 58	12 58	13 58	14 58	15 58	16 58	17 58	18 58	8 58	10 58	12 58	14 58	16 58	18 58	8 58	10 58	14 58	16 58	18 58
Mägdesprung	7 02	9 02	10 02	11 02	12 02	13 02	14 02	15 02	16 02	17 02	18 02	19 02	9 02	11 02	13 02	15 02	17 02	19 02	9 02	11 02	15 02	17 02	19 02
Drahtzug	7 04	9 04	10 04	11 04	12 04	13 04	14 04	15 04	16 04	17 04	18 04	19 04	9 04	11 04	13 04	15 04	17 04	19 04	9 04	11 04	15 04	17 04	19 04
Alexisbad Bahnhof	7 09	9 09	10 09	11 09	12 09	13 09	14 09	15 09	16 09	17 09	18 09	19 09	9 09	11 09	13 09	15 09	17 09	19 09	9 09	11 09	15 09	17 09	19 09
Harzgerode Bahnhof	**7 19**	**9 19**	**10 19**	**11 19**	**12 19**	**13 19**	**14 19**	**15 19**	**16 19**	**17 19**	**18 19**	**19 19**	**9 19**	**11 19**	**13 19**	**15 19**	**17 19**	**19 19**	**9 19**	**11 19**	**15 19**	**17 19**	**19 19**
	u F		**u S**	**u**	**u**	**u S**	**u**	**KB**	**u**		**u**		**u**	**u**	Linie 33	**u**	**u**	**u**	**u**	**u**	**u**	**u**	**u**
Harzgerode Bahnhof	**7 25**		**10 55**	**11 25**	**12 55**	**13 45**	**14 45**	**15 25**	**16 50**		**18 25**		**9 28**	**11 25**	**13 35**	**15 28**	**17 25**	**19 28**	**9 28**	**11 25**	**15 28**	**17 25**	**19 28**
Neudorf Ort	7 35		11 23	11 35	13 24	14 14	15 13	15 35	17 19		18 35		(	11 35	13 53	(	17 35	(	(	11 35	(	17 35	(
Dankerode Ort	7 41		11 17	11 41	13 18	14 08	15 07	15 41	17 13		18 41		)	11 41	o	)	17 41	)	)	11 41	)	17 41	)
Königerode Ort	7 49		11 09	11 49	13 10	14 00	14 59	15 49	17 05		18 49		9 37	11 49		15 37	17 49	19 37	9 37	11 49	15 37	17 49	19 37

Verkehrstage	Montag bis Freitag															Samstag					Sonn- und Feiertag			
Königerode Ort	5 09		6 19	S6 58	S8 04	9 09		S1109	11 49	13 10	S1400	15 00	16 03	17 05			9 09				9 09			
Dankerode Ort	5 17		6 11	S6 47	S7 56	9 17		S1117	11 41	13 18	S1408	15 08	(	17 13			9 17				9 17			
Neudorf Ort	5 23		6 05	S6 53	S7 50	9 23		S1123	11 35	13 24	S1414	15 14	)	17 18			9 23	10 48			9 23	10 48		
Harzgerode Bahnhof	**5 34**		**6 33**	**S7 04**	**S8 18**	**9 34**		**S1134**	**12 03**	**13 35**	**S1425**	**15 25**	**16 14**	**17 30**			**9 34**	**11 08**			**9 34**	**11 08**		
	u		**u**	**u**	**u**	**u**		**u**	**u**	**u**	**u**	**u**	**u**	**u**	33/31		**u**	**u**			**u**	**u**		
Harzgerode Bahnhof	**5 35**	**5 53**	**6 40**	**7 10**	**8 25**	**9 40**	**10 40**	**11 40**	**12 40**	**13 40**	**14 40**	**15 40**	**16 40**	**17 40**	**18 35**	**7 40**	**9 40**	**11 40**	**13 40**	**17 40**	**9 40**	**11 40**	**13 40**	**17 40**
Alexisbad Bahnhof	5 43	6 01	6 48	7 18	8 33	9 48	10 48	11 48	12 48	13 48	14 48	15 48	16 48	17 48	18 43	7 48	9 48	11 48	13 48	17 48	9 48	11 48	13 48	17 48
Drahtzug	5 48	6 06	6 53	7 23	8 38	9 53	10 53	11 53	12 53	13 53	14 53	15 53	16 53	17 53	)	7 53	9 53	11 53	13 53	17 53	9 53	11 53	13 53	17 53
Mägdesprung	5 50	6 08	6 55	7 25	8 40	9 55	10 55	11 55	12 55	13 55	14 55	15 55	16 55	17 55	(	7 55	9 55	11 55	13 55	17 55	9 55	11 55	13 55	17 55
Sternhaus	5 54	6 12	6 59	7 29	8 44	9 59	10 59	11 59	12 59	13 59	14 59	15 59	16 59	17 59	)	7 59	9 59	11 59	13 59	17 59	9 59	11 59	13 59	17 59
Gernrode Rathenaustraße	6 03	6 21	7 08	7 38	8 53	10 08	11 08	12 08	13 08	14 08	15 08	16 08	17 08	18 08	(	8 08	10 08	12 08	14 08	18 08	10 08	12 08	14 08	18 08
Bus 318 n Aschersleben			*7 17*		*9 17*	*10 17*		*12 17*	*13 27*	*14 17*	*15 17*	*16 17*	*17 17*	*18 17*		*8 17*	*10 17*	*12 17*	*14 17*	*18 17*	*10 17*	*12 17*	*14 17*	*18 17*
Bus 10/17 nach Thale			*S7 11*		*9 17*	*10 21*	*11 17*	*12 21*	*13 21*	*14 21*	*15 17*	*16 21*	*17 17*	*18 21*			*10 21*				*10 21*			
Bad Suderode Bahnhof	6 06	6 24	7 11	7 41	8 56	10 11	11 11	12 11	13 11	14 11	15 11	16 11	17 11	18 11	)	8 11	10 11	12 11	14 11	18 11	10 11	12 11	14 11	18 11
Quedlinburg Bahnhof	**6 19**	**6 37**	**7 24**	**7 54**	**9 09**	**10 24**	**11 24**	**12 24**	**13 24**	**14 24**	**15 24**	**16 24**	**17 24**	**18 24**	**20 10**	**8 24**	**10 24**	**12 24**	**14 24**	**18 24**	**10 24**	**12 24**	**14 24**	**18 24**
HEX 315 nach Halberstadt	*6 31*		*7 33*		*9 33*	*10 33*	*11 33*	*12 33*	*13 33*	*14 33*	*15 33*	*16 33*	*17 33*	*18 33*		*8 33*	*10 33*	*12 33*	*14 33*	*18 33*	*10 33*	*12 33*	*14 33*	*18 33*
HEX 315 nach Thale	*6 30*		*7 30*		*9 30*	*10 30*	*11 30*	*12 30*	*13 30*	*14 30*	*15 30*	*16 30*	*17 30*	*18 30*		*8 30*	*10 30*	*12 30*	*14 30*	*18 30*	*10 30*	*12 30*	*14 30*	*18 30*
Bus 21 nach Wernigerode	*6 30*		*7 30*		*9 33*	*10 33*	*11 33*	*12 33*	*13 33*	*14 33*	*15 33*	*16 33*	*17 33*	*18 33*		*8 33*	*10 33*	*12 33*	*14 33*		*10 33*	*12 33*		

Strecke Quedlinburg - Gernrode siehe auch Fahrpläne der Linien 318 und 31 Weitere Fahrten zwischen Quedlinburg und Harzgerode siehe Fahrpläne der Linien 31 und 33

Weitere Fahrten Harzgerode - Neudorf und zurück siehe Linie 33 Harzgerode - Güntersberge und weitere Fahrten Harzgerode - Königerode siehe Linien 35/427, 322 und 32/498 (Wi-Sel)

Quedlinburg - Gernrode - Bad Suderode - Friedrichsbrunn - Allrode - Güntersberge - Stolberg

Auszug ab 25.08.2013

Verkehrstage	Montag bis Freitag															Samstag					Sonn- und Feiertag				
HEX 315 aus Halberstadt		*6 23*	*7 23*	*8 23*	*9 23*	*10 23*	*11 25*	*12 23*	*13 23*	*14 23*	*15 23*	*16 23*	*17 25*	*18 23*	*19 23*	*9 23*	*11 25*	*13 23*	*15 23*	*17 25*	*9 23*	*11 25*	*13 23*	*15 23*	*17 25*
HEX 315 aus Thale			*7 28*	*8 28*	*9 28*	*10 28*	*11 28*	*12 28*	*13 28*	*14 28*	*15 28*	*16 28*	*17 28*	*18 28*	*19 28*	*9 28*	*11 28*	*13 28*	*15 28*	*17 28*	*9 28*	*11 28*	*13 28*	*15 28*	*17 28*
Bus 21 aus Blankenburg				*8 16*	*9 26*	*10 26*	*11 26*	*12 26*	*13 26*	*14 26*	*15 26*	*16 26*	*17 26*	*18 26*		*9 26*	*11 26*	*13 26*	*15 26*	*17 26*	*9 26*	*11 26*	*13 26*		*17 26*
Quedlinburg Bahnhof	**S5 22**	**6 32**	**7 32**	**8 32**	**9 32**	**10 32**	**11 32**	**12 32**	**13 32**	**14 32**	**15 32**	**16 32**	**17 32**	**18 32**	**19 32**	**9 32**	**11 32**	**13 32**	**15 32**	**17 32**	**9 32**	**11 32**	**13 32**	**15 32**	**17 32**
Gernrode Bahnhof	S5 35	6 45	7 45	8 45	9 45	10 45	11 45	12 45	13 45	14 45	15 45	16 45	17 45	18 45	19 45	9 45	11 45	13 45	15 45	17 45	9 45	11 45	13 45	15 45	17 45
Gernrode Rathenaustraße	S5 37	6 47	7 47	8 47	9 47	10 47	11 47	12 47	13 47	14 47	15 47	16 47	17 47	18 47	19 47	9 47	11 47	13 47	15 47	17 47	9 47	11 47	13 47	15 47	17 47
Bus 318 aus Aschersleben				*8 41*	*9 41*	*10 41*	*11 41*	*12 41*	*13 45*	*14 37*	*15 44*	*16 41*	*17 41*	*18 41*	*19 41*										
Bus 10/17 aus Thale	*S5 30*					*10 30*		*12 30*		*14 30*		*16 30*	*17 30*	*18 30*											
Bad Suderode Bahnhof	S5 40	6 50	7 50	8 50	9 50	10 50	11 50	12 50	13 50	14 50	15 50	16 50	17 50	18 50	19 50	9 50	11 50	13 50	15 50	17 50	9 50	11 50	13 50	15 50	17 50
Bad Suderode Kurzentrum	S5 43	6 53	7 53	8 53	9 53	10 53	11 53	12 53	13 53	14 53	15 53	16 53	17 53	18 53	19 53	9 53	11 53	13 53	15 53	17 53	9 53	11 53	13 53	15 53	17 53
Friedrichsbrunn Ortsmitte	**S5 55**	**7 05**	**8 05**	**9 05**	**10 05**	**11 05**	**12 05**	**13 05**	**14 05**	**15 05**	**16 05**	**17 05**	**18 05**	**19 05**	**20 05**	**10 05**	**12 05**	**14 05**	**16 05**	**18 05**	**10 05**	**12 05**	**14 05**	**16 05**	**18 05**
Bus 18 Thale Bahnhof			*S7 45*		*9 45*		*11 45*		*13 45*	*S1445*	*15 45*		*17 45*		*19 45*	*9 45*	*11 45*	*13 45*	*15 45*	*17 45*	*9 45*	*11 45*	*13 45*	*15 45*	*17 45*
Hexentanzplatz			*S7 53*		*9 53*		*11 53*		*13 53*	*S1453*	*15 53*		*17 53*		*19 53*	*9 53*	*11 53*	*13 53*	*15 53*	*17 53*	*9 53*	*11 53*	*13 53*	*15 53*	*17 53*
Friedrichsbrunn Ortsmitte			*S8 02*		*10 02*		*12 02*		*14 02*	*S1502*	*16 02*		*18 02*		*20 02*	*10 02*	*12 02*	*14 02*	*16 02*	*18 02*	*10 02*	*12 02*	*14 02*	*16 02*	*18 02*
Friedrichsbrunn Ortsmitte	**S5 55**	**7 05**	**8 05**	**9 05**	**10 05**	**11 05**	**12 05**	**13 05**	**14 05**	**15 05**	**16 05**	**17 05**	**18 05**	**19 05**	**20 05**	**10 05**	**12 05**	**14 05**	**16 05**	**18 05**	**10 05**	**12 05**	**14 05**	**16 05**	**18 05**
Allrode Lange Straße	S6 02	7 12	8 12	9 12	10 12	11 12	12 12	13 12	14 12	15 12	16 12	17 12	18 12	19 12	20 12	10 12	12 12	14 12	16 12	18 12	10 12	12 12	14 12	16 12	18 12
Bus 18 nach Treseburg					*10 12*		*12 12*				*16 12*														
Bus 18 nach Hasselfelde																*10 12*	*12 12*	*14 12*	*16 12*		*10 12*	*12 12*	*14 12*	*16 12*	
Allrode Lange Straße	S6 02	7 12	8 12	9 12	10 12	11 12	12 12	13 12	14 12	15 12	16 12	17 12	18 12	19 12	20 12	10 12	12 12	14 12	16 12	18 12	10 12	12 12	14 12	16 12	18 12
Allrode Oberdorf	**S6 03**	**7 13**	**8 13**	**9 13**	**10 13**	**11 13**	**12 13**	**13 13**	**14 13**	**15 13**	**16 13**	**17 13**	**18 13**	**19 13**	**20 13**	**10 13**	**12 13**	**14 13**	**16 13**	**18 13**	**10 13**	**12 13**	**14 13**	**16 13**	**18 13**
Bus 265 Wernigerode Bhf			*6 45*	*7 45*	*8 45*	*9 45*	*10 45*	*11 45*	*12 45*	*13 45*	*14 45*	*15 45*	*16 45*	*17 45*											
Rübeland Gemeinde			*7 15*	*8 15*	*9 15*	*10 15*	*11 15*	*12 15*	*13 15*	*14 15*	*15 15*	*16 15*	*17 15*	*18 15*											
Hasselfelde Busbahnhof			*7 40*	*8 40*	*9 40*	*10 40*	*11 40*	*12 40*	*13 40*	*14 40*	*15 40*	*16 40*	*17 40*	*18 40*											
Allrode Oberdorf			*8 00*	*9 00*	*10 00*	*11 00*	*12 00*	*13 00*	*14 00*	*15 00*	*16 00*	*17 00*	*18 00*	*19 00*											
Allrode Oberdorf	**S6 03**	**7 13**	**8 13**	**9 13**	**10 13**	**11 13**	**12 13**	**13 13**	**14 13**	**15 13**	**16 13**	**17 13**	**18 13**	**19 13**	**20 13**	**10 13**	**12 13**	**14 13**	**16 13**	**18 13**	**10 13**	**12 13**	**14 13**	**16 13**	**18 13**
Bärenrode	S6 06	7 16	8 16	9 16	10 16	11 16	12 16	13 16	14 16	15 16	16 16	17 16	18 16	19 16	20 16	10 16	12 16	14 16	16 16	18 16	10 16	12 16	14 16	16 16	18 16
Güntersberge Bahnhof	**S6 12**	**7 22**	**8 22**	**9 22**	**10 22**	**11 22**	**12 22**	**13 22**	**14 22**	**15 22**	**16 22**	**17 22**	**18 22**	**19 22**	**20 22**	**10 22**	**12 22**	**14 22**	**16 22**	**18 22**	**10 22**	**12 22**	**14 22**	**16 22**	**18 22**
Bus 33 Güntersberge Bhf		*S7 23*	*F8 23*	*9 23*		*11 23*		*S1323*	*14 23*	*15 23*		*17 23*	*F1823*	*19 23*	*F2023*	*10 23*	*12 23*	*14 23*		*18 23*	*10 23*		*14 23*		*18 23*
Straßberg Bahnhof		*S7 36*	*(*	*9 36*		*11 36*		*S1336*	*14 36*	*15 36*		*17 36*	*F1836*	*19 36*	*(*	*10 36*	*12 36*	*14 36*		*18 36*	*10 36*		*14 36*		*18 36*
Alexisbad		*S7 58*	*F8 37*	*9 58*		*11 58*		*S1358*	*14 58*	*15 58*		*17 58*	*F1858*	*19 58*	*F2037*	*10 58*	*12 58*	*14 58*		*18 58*	*10 58*		*14 58*		*18 58*
Harzgerode Bahnhof		*S8 08*	*F8 47*	*10 08*		*12 08*		*S1408*	*15 08*	*16 08*		*18 08*	*F1908*	*20 08*	*F2047*	*11 08*	*13 08*	*15 08*		*19 08*	*11 08*		*15 08*		*19 08*
Güntersberge Bahnhof					**10 23**			**13 23**			**16 23**					**10 23**			**16 23**		**10 23**			**16 23**	
Friedrichshöhe Bahnhof					10 28			13 28			16 28					10 28			16 28		10 28			16 28	
Friedrichshöhe Ort					10 30			13 30			16 30					10 30			16 30		10 30			16 30	
Breitenstein					10 33			13 33			16 33					10 33			16 33		10 33			16 33	
Stolberg Am Markt					10 42			13 42			16 42					10 42			16 42		10 42			16 42	
Stolberg Bahnhof					**10 47**			**13 47**			**16 47**					**10 47**			**16 47**		**10 47**			**16 47**	
Bus 450 n Berga-Kelbra					*11 18*			*S1443*			*18 02*					*11 18*			*17 18*		*11 18*			*17 18*	

Fahrten zwischen Allrode und Treseburg nur in der Saison ab 28.04.2014

Verbindungen zwischen Stolberg und Wernigerode über Hasselfelde an Wochenenden siehe Fahrpläne der Linien 265 und VGS-450, Stolberg - Hasselfelde - Thale siehe Linien 18 und VGS-450

Stolberg - Güntersberge - Allrode - Friedrichsbrunn - Bad Suderode - Gernrode - Quedlinburg

Auszug ab 25.08.2013

Verkehrstage	Montag bis Freitag																			Samstag		und	Sonntag		Sa
			S	S													S		S						
Bus 450 aus Berga-Kelbra																*16 28*					*9 44*			*15 44*	
Stolberg Bahnhof									**10 58**			**13 58**				**16 58**					**10 58**			**16 58**	
Stolberg Am Markt									11 01			14 01				17 01					11 01			17 01	
Breitenstein			6 11						11 10			14 10				17 10					11 10			17 10	
Friedrichshöhe Ort			6 14						11 13			14 13				17 13					11 13			17 13	
Friedrichshöhe Bahnhof			6 16						11 15			14 15				17 15					11 15			17 15	
Güntersberge Bahnhof			**6 23**						**11 21**			**14 21**				**17 21**					**11 21**			**17 21**	
Bus 33 Harzgerode Bahnhof	*4 25*	*5 15*			*6 35*		*8 35*		*10 35*	*F1135*	*S1235*	*S1335*	*14 35*		*16 35*			*18 35*		*+8 35*		*+1235*	*13 35*		*17 35*
Alexisbad	*4 33*	*5 23*			*6 43*		*8 43*		*10 43*	*F1143*	*S1243*	*S1343*	*14 43*		*16 43*			*18 43*		*+8 43*		*+1243*	*13 43*		*17 43*
Straßberg Bahnhof	*4 55*	*5 45*			*7 05*		*9 05*		*11 05*	*F1205*	*S1305*	*S1405*	*15 05*		*17 05*			*19 05*		*+9 05*		*+1305*	*14 05*		*18 05*
Güntersberge Bahnhof	*5 09*	*5 59*			*7 19*		*9 19*		*11 19*	*F1219*	*S1319*	*S1419*	*15 19*		*17 19*			*19 19*		*+9 19*		*+1319*	*14 19*		*18 19*
Güntersberge Bahnhof	**5 10**	**6 15**	o	**6 40**	**7 22**	**8 22**	**9 22**	**10 22**	**11 22**	**12 22**	**13 22**	**14 22**	**15 22**	**16 22**	**17 22**	**18 22**	**19 22**	**20 22**		**9 22**	**11 22**	**13 22**	**15 22**	**17 22**	**18 22**
Bärenrode	5 16	6 21		6 46	7 28	8 28	9 28	10 28	11 28	12 28	13 28	14 28	15 28	16 28	17 28	18 28	19 28	20 28		9 28	11 28	13 28	15 28	17 28	18 28
Allrode Oberdorf	**5 19**	**6 24**		**6 49**	**7 31**	**8 31**	**9 31**	**10 31**	**11 31**	**12 31**	**13 31**	**14 31**	**15 31**	**16 31**	**17 31**	**18 31**	**19 31**	**20 31**		**9 31**	**11 31**	**13 31**	**15 31**	**17 31**	**18 31**
Bus 265 Allrode Oberdorf				*7 01*	*8 08*	*9 08*	*10 08*	*11 08*	*12 08*	*S1308*	*14 08*	*15 08*	*16 08*	*17 08*	*18 08*						*12 11*	*14 11*	*16 11*		
Hasselfelde Busbahnhof				*7 22*	*8 29*	*9 29*	*10 29*	*11 29*	*12 29*	*S1329*	*14 29*	*15 29*	*16 29*	*17 29*	*18 29*						*12 28*	*14 28*	*16 28*		
Rübeland Gemeinde				*7 44*	*8 49*	*9 49*	*10 49*	*11 49*	*12 49*	*S1349*	*14 49*	*15 49*	*16 49*	*17 49*	*18 49*										
Wernigerode Bahnhof				*8 11*	*9 16*	*10 16*	*11 16*	*12 16*	*13 16*	*S1416*	*15 16*	*16 16*	*17 16*	*18 16*	*19 16*										
Allrode Oberdorf	**5 19**	**6 24**		**6 49**	**7 31**	**8 31**	**9 31**	**10 31**	**11 31**	**12 31**	**13 31**	**14 31**	**15 31**	**16 31**	**17 31**	**18 31**	**19 31**	**20 31**		**9 31**	**11 31**	**13 31**	**15 31**	**17 31**	**18 31**
Allrode Lange Straße	5 20	6 25		6 50	7 32	8 32	9 32	10 32	11 32	12 32	13 32	14 32	15 32	16 32	17 32	18 32	19 32	20 32		9 32	11 32	13 32	15 32	17 32	18 32
Bus 18 aus Treseburg									*10 45*		*12 45*				*16 45*										
Bus 18 aus Hasselfelde																					*10 51*	*12 51*	*14 51*	*16 51*	
Allrode Lange Straße	5 20	6 25		6 50	7 32	8 32	9 32	10 32	11 32	12 32	13 32	14 32	15 32	16 32	17 32	18 32	19 32	20 32		9 32	11 32	13 32	15 32	17 32	18 32
Friedrichsbrunn Ortsmitte	**5 27**	**6 32**		**6 57**	**7 39**	**8 39**	**9 39**	**10 39**	**11 39**	**12 39**	**13 39**	**14 39**	**15 39**	**16 39**	**17 39**	**18 39**	**19 39**	**20 39**		**9 39**	**11 39**	**13 39**	**15 39**	**17 39**	**18 39**
Bus 18 Friedrichsbrunn		*S6 40*				*8 40*		*10 55*	*S1140*	*12 55*		*14 40*		*16 55*				*20 05*		*9 55*	*11 55*		*15 55*	*18 05*	
Hexentanzplatz		*S6 51*				*8 51*		*11 06*	*S1151*	*13 06*		*14 51*		*17 06*				*(*		*10 06*	*12 06*		*16 06*	*18 15*	
Thale Bahnhof		*S7 00*				*9 00*		*11 15*	*S1200*	*13 15*		*15 00*		*17 15*				*20 25*		*10 15*	*12 15*		*16 15*	*18 25*	
Friedrichsbrunn Ortsmitte	**5 27**	**6 32**		**6 57**	**7 39**	**8 39**	**9 39**	**10 39**	**11 39**	**12 39**	**13 39**	**14 39**	**15 39**	**16 39**	**17 39**	**18 39**	**19 39**	**20 39**		**9 39**	**11 39**	**13 39**	**15 39**	**17 39**	**18 39**
Bad Suderode Kurzentrum	5 39	6 44		7 09	7 51	8 51	9 51	10 51	11 51	12 51	13 51	14 51	15 51	16 51	17 51	18 51	19 51	20 51		9 51	11 51	13 51	15 51	17 51	18 51
Bad Suderode Bahnhof	5 42	6 47		7 12	7 54	8 54	9 54	10 54	11 54	12 54	13 54	14 54	15 54	16 54	17 54	18 54	19 54	20 54		9 54	11 54	13 54	15 54	17 54	18 54
Bus 10/17 nach Thale		*6 50*		*7 14*	*8 14*	*9 20*	*10 24*	*11 20*	*12 24*	*13 24*	*14 24*	*15 20*	*16 24*	*17 02*	*18 24*										
Bus 318 nach Aschersleben	*6 02*	*7 14*			*8 14*	*9 14*	*10 14*		*12 14*	*13 24*	*14 14*	*15 14*	*16 14*	*17 14*	*18 14*			*20 14*		*10 14*	*12 14*	*14 14*	*16 14*	*18 14*	
Gernrode Rathenaustraße	5 45	6 50		7 15	7 57	8 57	9 57	10 57	11 57	12 57	13 57	14 57	15 57	16 57	17 57	18 57	19 57	20 57		9 57	11 57	13 57	15 57	17 57	18 57
Gernrode Bahnhof	5 46	6 51		7 16	7 58	8 58	9 58	10 58	11 58	12 58	13 58	14 58	15 58	16 58	17 58	18 58	19 58	a		9 58	11 58	13 58	15 58	17 58	18 58
Quedlinburg Bahnhof	**6 00**	**7 05**		**7 30**	**8 12**	**9 12**	**10 12**	**11 12**	**12 12**	**13 12**	**14 12**	**15 12**	**16 12**	**17 12**	**18 12**	**19 12**	**20 12**	**a**		**10 12**	**12 12**	**14 12**	**16 12**	**18 12**	**19 12**
HEX 315 nach Halberstadt	*6 31*	*7 33*			*8 33*	*9 33*	*10 33*	*11 33*	*12 33*	*13 33*	*14 33*	*15 33*	*16 33*	*17 33*	*18 33*	*19 33*	*20 33*			*10 33*	*12 33*	*14 33*	*16 33*	*18 33*	*19 33*
HEX 315 nach Thale	*6 30*	*7 30*			*8 30*	*9 30*	*10 30*	*11 30*	*12 30*	*13 30*	*14 30*	*15 30*	*16 30*	*17 30*	*18 30*	*19 30*	*20 30*			*10 30*	*12 30*	*14 30*	*16 30*	*18 30*	*19 30*
Bus 21 nach Blankenburg	*6 30*	*7 30*			*8 33*	*9 33*	*10 33*	*11 33*	*12 33*	*13 33*	*14 33*	*15 33*	*16 33*	*17 33*	*18 33*					*10 33*	*12 33*	*14 33*	*16 33*		

Fahrten zwischen Treseburg und Allrode nur in der Saison ab 28.04.2014

Zusätzlich verkehrt Montag bis Freitag ein Kleinbus ab Friedrichsbrunn Ortsmitte 4.37 Uhr nach Quedlinburg Bahnhof 5.10 mit Zuganschluss nach Halberstadt

Verbindungen zwischen Wernigerode und Stolberg über Hasselfelde an Wochenenden siehe Fahrpläne der Linien 265 und VGS-450, Thale - Hasselfelde - Stolberg siehe Linien 18 und VGS-450

8 Bus **Ballenstedt - Alexisbad - Harzgerode** ***Selketal*** und zurück **Auszug** ab 25.08.2013

Verkehrstage	Montag bis Freitag									Samstag						Sonn- und Feiertag				
		S			S		S													
Bus 318 von Aschersleben										**8 27**	**10 27**	**12 27**	**14 27**	**16 27**	**18 27**	**8 27**	**10 27**	**14 27**	**16 27**	**18 27**
Ballenstedt Westbahnhof	**6 17**	**7 30**	**8 15**	**10 15**	**13 15**	**14 15**	**15 15**	**16 20**	**18 15**	**8 27**	**10 27**	**12 27**	**14 27**	**16 27**	**18 27**	**8 27**	**10 27**	**14 27**	**16 27**	**18 27**
Abzw. Sternhaus	6 25	7 34	8 23	10 23	13 23	14 23	15 23	16 28	18 23	(	(	(	(	(	(	(	(	(	(	(
Mägdesprung	6 29	7 42	8 27	10 27	13 27	14 27	15 27	16 32	18 27	9 02	11 02	13 02	15 02	17 02	19 02	9 02	11 02	15 02	17 02	19 02
Drahtzug	6 31	7 44	8 29	10 29	13 29	14 29	15 29	16 34	18 29	9 04	11 04	13 04	15 04	17 04	19 04	9 04	11 04	15 04	17 04	19 04
Alexisbad Bahnhof	6 36	7 49	8 34	10 34	13 34	14 34	15 34	16 39	18 34	9 09	11 09	13 09	15 09	17 09	19 09	9 09	11 09	15 09	17 09	19 09
Bus 33 nach Güntersberge	*6 43*		*8 43*	*10 43*	*13 43*	*14 43*		*16 43*	*18 43*	*9 43*				*17 43*		*9 43*			*17 43*	
HSB nach Güntersberge						*14 52*			*18 55*											
Harzgerode Bahnhof	**6 46**	**7 59**	**8 44**	**10 44**	**13 44**	**14 44**	**15 44**	**16 49**	**18 44**	**9 19**	**11 19**	**13 19**	**15 19**	**17 19**	**19 19**	**9 19**	**11 19**	**15 19**	**17 19**	**19 19**
Bus 32/34 n Königerode			*8 55*	*10 55*	*13 45*	*14 45*	*15 45*	*16 50*		*9 28*	*11 28*		*15 28*	*17 28*	*19 28*	*9 28*	*11 28*	*15 28*	*17 28*	*19 28*

Verkehrstage	Montag bis Freitag						Samstag					Sonn- und Feiertag			
	S/F*														
Bus 32/34 aus Königerode	*6 33*	*S8 18*			*14 25*	*S1623*		*9 34*	*11 08*			*9 34*	*11 08*		
Harzgerode Bahnhof	**6 46**	**8 25**	**10 55**	**12 55**	**14 55**	**16 55**	**7 40**	**9 40**	**11 40**	**13 40**	**17 40**	**9 40**	**11 40**	**13 40**	**17 40**
Bus 33 aus Güntersberge	*S648*			*12 58*	*14 58*										
HSB aus Güntersberge									*11 19*				*11 19*		
Alexisbad Bahnhof	6 54	8 33	11 03	13 03	15 03	17 03	7 48	9 48	11 48	13 48	17 48	9 48	11 48	13 48	17 48
Drahtzug	6 59	8 38	11 08	13 08	15 08	17 08	7 53	9 53	11 53	13 53	17 53	9 53	11 53	13 53	17 53
Mägdesprung	7 01	8 40	11 10	13 10	15 10	17 10	7 55	9 55	11 55	13 55	17 55	9 55	11 55	13 55	17 55
Abzw. Sternhaus	7 05	8 44	11 14	13 14	15 14	17 14	(	(	(	(	(	(	(	(	(
Ballenstedt Westbahnhof	**7 15**	**8 52**	**11 22**	**13 22**	**15 22**	**17 22**	**9 30**	**10 30**	**12 30**	**14 30**	**18 30**	**10 30**	**12 30**	**14 30**	**18 30**
Bus 318 nach Aschersleben			*11 30*	*13 30*	*15 30*	*17 30*		**10 30**	**12 30**	**14 30**	**18 30**	**10 30**	**12 30**	**14 30**	**18 30**

Samstags und an Sonn- und Feiertagen besteht die Verbindung von Ballenstedt nach Harzgerode und zurück mit den Linien 318 und 32 über Gernrode Rathenaustraße (dort umsteigen)

38 Bus **Harzgerode - Straßberg - Stolberg** und zurück **Auszug**

Verkehrstage	Sa und SoF	
Harzgerode Bahnhof	**9 40**	**15 40**
HSB aus Quedlinburg	*9 32*	
Alexisbad Bahnhof	9 48	15 48
Silberhütte Pyrotechnik	9 52	15 52
Silberhütte Rinkemühle	9 55	15 55
Straßberg Bergschänke	9 59	15 59
Auerberg	10 07	16 07
Stolberg Am Markt	10 15	16 15
Stolberg Bahnhof	**10 20**	**16 20**
Bus nach Berga-Kelbra	*11 18*	*17 18*

Verkehrstage	Sa und SoF	
Bus aus Berga-Kelbra	*9 44*	*15 44*
Stolberg Bahnhof	**10 50**	**16 50**
Stolberg Am Markt	10 53	16 53
Auerberg	11 01	17 01
Straßberg Bergschänke	11 09	17 09
Silberhütte Rinkemühle	11 13	17 13
Silberhütte Pyrotechnik	11 16	17 16
Alexisbad Bahnhof	11 20	17 20
Bus nach Quedlinburg	*11 48*	*17 48*
Harzgerode Bahnhof	**11 30**	**17 30**

Diese Linie verkehrt mit gleichen Fahrzeiten auch Montag bis Freitag, dann jedoch im Abschnitt Straßberg - Auerberg - Stolberg und zurück als Rufbus. Ihren Fahrtwunsch für diesen Abschnitt melden Sie bitte bis 1 Std vor Abfahrt unter 01805 / 564 999 an.

322 Bus **Harzgerode - Leimbach - Hettstedt** und zurück **Auszug**

Verkehrstage	Montag bis Freitag			
	KB	**Ruf**	**S**	**KB**
Bus aus Quedlinburg		*13 19*	*15 19*	*16 19*
Harzgerode Bahnhof	**6 10**	**13 40**	**15 50**	**16 40**
Königerode Ort	6 19	13 49	15 59	16 49
Braunschwende Ort	6 24	13 54	(	16 54
Rammelburgblick	6 32	14 02	üb Mol-	o
Leimbach Denkmal	6 42	14 12	mersw	
Großörner Krankenh	6 44	14 14	(	
Großörner Mansf Str	6 46	14 16	)	
Hettstedt Busbahnhof	**6 55**	**14 25**	**17 25**	
Bus nach Eisleben	*7 11*	*14 48*	*17 48*	

Verkehrstage	Montag bis Freitag			
	KB	**Ruf**	**S**	**S**
Bus aus Eisleben	*6 57*	*14 17*		*15 47*
Hettstedt Busbahnhof	**7 05**	**14 35**	**15 00**	**16 00**
Großörner Mansf Str	7 12	14 42	(	(
Großörner Krankenh	7 14	14 44	(	(
Leimbach Klausstr	7 17	14 47	üb Mol-	üb Mol-
Rammelburgblick	7 27	14 57	mersw	mersw
Braunschwende Ort	7 35	15 05	)	)
Königerode Ort	7 41	15 11	(	(
Harzgerode Bahnhof	**7 52**	**15 22**	**17 14**	**18 11**
Bus nach Quedlinburg	*8 25*	*15 40*	*17 40*	

Ruf Rufbus, bitte bis 1 Std. vor gewünschter Abfahrt unter **(01805) 564 999** anmelden.
Zwischen Harzgerode und Braunschwende verkehrt Sa und SoF die Linie 32/460.

10/17 Bus **Thale - Stecklenberg - Gernrode - Quedlinburg / Ballenstedt** und zurück **Auszug** ab 28.10.2013

Verkehrstage	Montag bis Freitag																		Samstag			Sonn- und Feiertag		
			S		KB					S	S		F/S*			S		S	KB	KB	KB	KB	KB	KB
Bus 253 aus Wernigerode		*5 23*	*5 59*				*9 52*	*11 52*		*12 52*		*13 52*		*15 52*			*17 52*	*18 52*	*8 43*			*8 43*		
Thale Bahnhof	**5 10**	**5 40**	**6 15**	**6 40**	**7 35**	**8 40**	**10 10**	**12 10**	**12 40**	**13 00**	**13 45**	**14 10**	**14 40**	**16 10**	**16 40**	**17 10**	**18 10**	**19 10**	**8 45**	**10 10**	**18 10**	**8 45**	**10 10**	**18 10**
Neinstedt Hauptstraße	5 18	5 50	6 23	6 50	7 43	8 50	10 18	12 18	12 50	13 08	13 55	14 18	14 50	16 18	16 50	17 18	18 18	19 20	8 55	10 18	18 18	8 55	10 18	18 18
Stecklenberg Ort	5 23	5 55	6 28	6 55	7 48	8 55	10 23	12 23	12 55	13 13	14 00	14 23	14 55	16 23	16 55	17 23	18 23	19 25	9 00	10 23	18 23	9 00	10 23	18 23
Bad Suderode Bahnhof	5 30	6 02	6 35	7 02	7 55	9 02	10 30	12 30	13 02	13 20	14 07	14 30	15 02	16 30	17 02	17 30	18 30	19 31	9 07	10 30	18 30	9 07	10 30	18 30
Gernrode Rathenaustraße	5 33	6 05	6 38	7 05	7 58	9 05	10 33	12 33	13 05	13 23	14 10	14 33	15 05	16 33	17 05	17 33	18 33	)	9 10	10 33	18 33	9 10	10 33	18 33
Quedlinburg Bahnhof	(	**6 20**	(	**7 20**	(	**9 20**	(	(	**13 20**	(	**14 25**	(	**15 20**	(	**17 20**	(	(	**19 45**	**9 25**	(	(	**9 25**	(	(
HEX 315 nach Halberstadt		*6 31*		*7 33*		*9 33*			*13 33*		*14 33*		*15 33*		*17 33*				*9 33*			*9 33*		
Rieder Ort	5 38		6 43		8 03		10 38	12 38		13 28		14 38		16 38		17 38	18 38			10 38	18 38		10 38	18 38
Roseburg	5 41		6 46		8 06		10 41	12 41		13 31		14 41		16 41		17 41	18 41			10 41	18 41		10 41	18 41
Ballenstedt Westbahnhof	**5 46**		**6 53**		**8 11**		**10 46**	**12 46**		**13 36**		**14 46**		**16 46**		**17 46**	**18 46**			**10 46**	**18 46**		**10 46**	**18 46**

Verkehrstage	Montag bis Freitag																	Samstag		Sonn- und Feiertag	
		KB		S	S	S						S						KB	KB	KB	KB
Ballenstedt Westbahnhof	**4 40**	**5 40**	**6 37**		**7 00**	**8 00**		**10 10**		**12 10**	**13 10**		**14 10**		**16 10**		**18 10**	**10 10**	**16 10**	**10 10**	**16 10**
Roseburg	4 43	5 43	6 40		7 03	8 03		10 13		12 13	13 13		14 13		16 13		18 13	10 13	16 13	10 13	16 13
Rieder Ort	4 46	5 46	6 43		7 06	8 06		10 16		12 16	13 16		14 16		16 16		18 16	10 16	16 16	10 16	16 16
Quedlinburg Bahnhof	(	(	(	**6 32**	(	(	**9 02**	(	**11 02**	(	(	**13 15**	(	**15 02**	(	**17 02**	(	(	(	(	(
Gernrode Rathenaustr	4 51	5 51	6 48	6 47	7 11	8 11	9 17	10 21	11 17	12 21	13 21	13 30	14 21	15 17	16 21	17 17	18 21	10 21	16 21	10 21	16 21
Bad Suderode Bahnhof	4 54	5 54	6 51	6 50	7 14	8 14	9 20	10 24	11 20	12 24	13 24	13 33	14 24	15 20	16 24	17 20	18 24	10 24	16 24	10 24	16 24
Stecklenberg Ort	5 01	6 01	6 58	6 57	7 21	8 21	9 27	10 31	11 27	12 31	13 31	13 40	14 31	15 27	16 31	17 27	18 31	10 31	16 31	10 31	16 31
Neinstedt Hauptstraße	5 06	6 06	7 03	7 02	7 26	8 26	9 32	10 36	11 36	12 36	13 36	13 45	14 36	15 32	16 36	17 32	18 36	10 36	16 36	10 36	16 36
Thale Bahnhof	**5 14**	**6 14**	**7 11**	**7 12**	**7 34**	**8 34**	**9 42**	**10 44**	**11 42**	**12 44**	**13 44**	**13 55**	**14 44**	**15 42**	**16 44**	**17 42**	**18 44**	**10 44**	**16 44**	**10 44**	**16 44**
Bus 253 nach Wernigerode		*6 25*					*10 05*	*11 05*	*12 05*	*13 05*		*14 05*	*15 05*	*16 05*	*17 05*	*18 05*	*19 05*	*10 45*	*16 45*	*10 45*	*16 45*

9/11 Bus **Thale - Warnstedt/Westerhausen - Quedlinburg** und zurück **Montag-Freitag**

																		Samstag				Sonn- u Feiertag		
					S	F		S				S	S	KB	KB					KB		KB	KB	KB
Thale Bahnhof	**6 45**	**7 20**	**7 45**	**8 45**	**9 45**	**10 45**	**11 20**	**11 45**	**12 45**	**13 20**	**14 45**	**15 45**	**15 45**	**16 45**	**17 20**	**18 20**	**18 45**	**11 45**	**15 45**	**17 45**	**18 15**	**11 45**	**15 45**	**17 45**
Westerhausen Post	(	7 40	(	(	(	(	11 40	(	(	13 40	(	(	16 05	(	17 40	18 40	(	(	(	(	(	(	(	(
Neinstedt Hauptstraße	6 55	(	7 55	8 55	9 55	10 55	(	11 55	12 55	(	14 55	15 55	(	16 55	(	(	18 55	11 55	15 55	17 55	18 25	11 55	15 55	17 55
Teufelsmauer	7 00	)	8 00	9 00	10 00	11 00	)	12 00	13 00	)	15 00	16 00	)	17 00	)	)	19 00	12 00	16 00	18 00	18 30	12 00	16 00	18 00
Warnstedt Gemeinde	7 07	(	8 07	9 07	10 07	11 07	(	12 07	13 07	(	15 07	16 07	(	17 07	(	(	19 07	12 07	16 07	18 07	18 37	12 07	16 07	18 07
Quedlinburg Bahnhof	**7 25**	**7 56**	**8 25**	**9 25**	**10 25**	**11 25**	**11 58**	**12 25**	**13 25**	**13 58**	**15 25**	**16 25**	**16 21**	**17 25**	**17 58**	**18 58**	**19 25**	**12 25**	**16 25**	**18 25**	**18 55**	**12 25**	**16 25**	**18 25**
				S	**F**		**S**			**S**		**S**		**KB**	**KB**			**KB**				**KB**	**KB**	**KB**
Quedlinburg Bahnhof	**5 02**	**5 32**	**6 02**	**6 32**	**7 02**	**8 32**	**9 02**	**10 32**	**11 02**	**11 32**	**12 32**	**13 12**	**13 32**	**14 32**	**15 02**	**16 32**	**18 32**	**9 32**	**10 32**	**13 32**	**17 32**	**9 32**	**13 32**	**17 32**
Westerhausen Post	5 19	(	6 19	6 49	(	(	9 19	(	11 19	(	(	13 29	(	(	15 19	(	(	(	(	(	(	(	(	(
Warnstedt Gemeinde	(	5 45	(	(	7 15	8 45	(	10 45	(	11 45	12 45	(	13 45	14 45	(	16 45	18 45	9 45	10 45	13 45	17 45	9 45	13 45	17 45
Teufelsmauer	)	5 52	)	)	7 22	8 52	)	10 52	)	11 52	12 52	)	13 52	14 52	)	16 52	18 52	9 52	10 52	13 52	17 52	9 52	13 52	17 52
Neinstedt Hauptstraße	(	5 57	(	(	7 27	8 57	(	10 57	(	11 57	12 57	(	13 57	14 57	(	16 57	18 57	9 57	10 57	13 57	17 57	9 57	13 57	17 57
Thale Bahnhof	**5 39**	**6 07**	**6 39**	**7 09**	**7 37**	**9 07**	**9 39**	**11 07**	**11 39**	**12 07**	**13 07**	**13 49**	**14 07**	**15 07**	**15 39**	**17 07**	**19 07**	**10 07**	**11 07**	**14 07**	**18 07**	**10 07**	**14 07**	**18 07**

Verkehrstage	Montag bis Freitag										Samstag			Sonn- und Feiertag		
	S					S	F RB	KB	S		KB	KB	KB	KB	KB	KB
Bus 32/34 aus Quedlinburg			*8 19*	*10 19*	*12 19*			*14 19*	*15 19*	*16 19*		*11 19*	*17 19*		*11 19*	*17 19*
Harzgerode Bahnhof	**6 10**		**8 55**	**10 55**	**12 55**			**14 50**	**15 50**	**16 50**	**8 55**	**11 25**	**17 25**	**8 55**	**11 25**	**17 25**
Königerode Ort	(		(	(	(			14 59	15 59	(	(	11 51	17 51	(	11 51	17 51
Schielo Königeröder Str	)		)	)	)			15 04	16 04	17 01	)	11 55	17 55	)	11 55	17 55
Schielo Ort	6 21		9 05	11 05	13 05			)	)	)	9 05	(	(	9 05	(	(
Königerode Ort	(		9 09	11 09	13 09			(	(	(	9 09	)	)	9 09	)	)
Molmerswende	6 25		(	(	(			15 07	16 07	17 05	(	(	(	(	(	(
Leinemühle	6 30		Harzge	Harzge	Harzge			15 12	16 12	17 10	Harzge	Harzge	Harzge	Harzge	Harzge	Harzge
Pansfelde	6 35		rode	rode	rode			15 17	16 17	17 15	rode	rode	rode	rode	rode	rode
	S	**S**	**RB**	**RB**				**S/F R**		**RB**	**RB**	**RB**	**RB**	**RB**	**RB**	**RB**
Pansfelde	6 15		9 28	11 28	13 28	13 28	15 33		17 28	9 28	13 28	17 28	9 28	13 28	17 28
Gartenhaus	6 19		9 32	11 32	13 32	13 32	15 37		17 32	9 32	13 32	17 32	9 32	13 32	17 32
Degenershausen	6 21		9 34	11 34	13 34	13 34	15 39		17 34	9 34	13 34	17 34	9 34	13 34	17 34
Wieserode	6 25	7 10	9 38	11 38	13 38	13 38	15 43		17 38	9 38	13 38	17 38	9 38	13 38	17 38
Endorf	6 34	7 20	9 47	11 47	13 47	13 47	15 52		17 47	9 47	13 47	17 47	9 47	13 47	17 47
Ermsleben Post	6 40	(	9 53	11 53	13 53	13 53	15 58		17 53	9 53	13 53	17 53	9 53	13 53	17 53
Bus 318 nach Ballenstedt	*6 46*		*10 02*	*12 02*	*14 02*	*14 02*	*16 02*		*18 02*	*10 02*	*14 02*	*18 02*	*10 02*	*14 02*	*18 02*
Ermsleben Endorfer Str	u6 43	7 25	u9 53	u1153	u1403	u1403			u1753						
Aschersleben Busbahnhof	**7 05**	o	**10 09**	**12 09**	**14 19**	**14 19**			**18 09**						

Verkehrstage	Montag bis Freitag											Samstag			Sonntag		
		RB	RB	S	F RB	S	S	F RB	S	S RB		RB	RB	RB	RB	RB	RB
Aschersleben Busbahnhof		**8 45**	**10 45**	**12 45**	**12 45**	**13 35**	**14 48**	**14 45**		**16 45**							
Ermsleben Post		u9 03	u1103	u1303	u1303	13 55	15 08	u1508	15 46	u1703		9 03	13 03	17 03	9 03	13 03	17 03
Bus 318 aus Ballenstedt		*8 54*	*10 54*	*12 54*	*12 54*	*13 34*	*14 54*	*14 54*		*16 54*		*8 54*	*12 54*	*16 54*	*8 54*	*12 54*	*16 54*
Ermsleben Welbslebener Str		9 05	11 05	13 06	13 05	13 58	15 10	15 10	15 48	17 05		9 05	13 05	17 05	9 05	13 05	17 05
Endorf		9 09	11 09	13 10	13 09	14 02	15 14	15 14	15 52	17 09		9 09	13 09	17 09	9 09	13 09	17 09
Wieserode		9 17	11 17	13 18	13 17	14 10	15 22	15 22	16 00	17 17		9 17	13 17	17 17	9 17	13 17	17 17
Degenershausen		9 21	11 21	13 22	13 21	14 14	15 26	15 26	16 04	17 21		9 21	13 21	17 21	9 21	13 21	17 21
Gartenhaus		9 23	11 23	13 24	13 23	14 16	15 28	15 28	16 06	17 23		9 23	13 23	17 23	9 23	13 23	17 23
Pansfelde		9 27	11 27	13 28	13 27	14 20	15 32	15 32	16 10	17 27		9 27	13 27	17 27	9 27	13 27	17 27
	S						**KB**	**KB**	**u**	**u**		**KB**	**KB**	**KB**	**KB**	**KB**	**KB**
Pansfelde	6 40	Harzge	o	Harzge	o	o	o	15 45	15 45	16 45	17 45	Harzge	Harzge	Harzge	Harzge	Harzge	Harzge
Leinemühle	6 44	rode		rode				15 49	15 49	16 49	17 49	rode	rode	rode	rode	rode	rode
Molmerswende	6 49	(		(				15 54	15 54	16 54	17 54	(	(	(	(	(	(
Schielo Königeröder Str	6 54	7 53		)				15 59	15 59	16 59	(	)	11 53	15 53	)	11 53	15 53
Schielo Ort	(	(		11 05				(	(	(	)	9 05	(	(	9 05	(	(
Königerode Ort	6 58	7 49		11 09				16 03	16 03	17 03	(	9 09	11 49	15 49	9 09	11 49	15 49
Harzgerode Bahnhof	**7 09**	**8 03**		**11 35**				**16 14**	**16 14**	**17 14**	**18 11**	**9 34**	**12 03**	**16 03**	**9 34**	**12 03**	**16 03**
Bus 32/34 n Quedlinburg	*7 10*			*11 40*				*16 40*	*16 40*	*17 40*		*9 40*			*9 40*		

Hinweise

RB Rufbus der HVB zwischen Pansfelde u Ermsleben, bitte bis 2 Stunden vorher unter **01805 56 49 99** anmelden

S/F R An Schultagen regulär, in den Ferien als Rufbus

u In Pansfelde bzw. Ermsleben umsteigen

Weitere Fahrten von Harzgerode nach Schielo im Rundverkehr über Neudorf Mo-Fr 7.25, 11.25, 15.25, 16.50 und 18.25 Uhr

Verkehrstage	Montag bis Freitag											Samstag					Sonn- und Feiertag						
						F	S	S															KB
Bus VGS-460 aus Wippra												*9 24*						*9 24*					
Harzgerode Bahnhof	**4 25**	**5 15**	**6 35**	**8 35**	**10 35**	**11 35**	**12 35**	**13 35**	**14 35**	**16 35**	**18 35**	**9 35**	**9 40**	**13 35**	**15 40**	**17 35**	**8 35**	**9 35**	**9 40**	**12 35**	**13 35**	**15 40**	**17 35**
Bus 8 aus Ballenstedt			*6 36*	*8 34*	*10 34*			*S1334*	*14 34*	*16 39*	*18 34*												
Bus 32 aus Quedlinburg					*10 09*	*11 09*	*12 09*	*13 09*	*14 09*	*16 09*	*18 09*	*9 09*		*13 09*		*17 09*		*9 09*			*13 09*		*17 09*
HSB aus Quedlinburg				*8 19*		*11 31*				*16 32*		*9 32*	*9 32*					*9 32*	*9 32*				
Alexisbad Bahnhof	**4 33**	**5 23**	**6 43**	**8 43**	**10 43**	**11 43**	**12 43**	**13 43**	**14 43**	**16 43**	**18 43**	**9 43**	**9 48**	**13 43**	**15 48**	**17 43**	**8 43**	**9 43**	**9 48**	**12 43**	**13 43**	**15 48**	**17 43**
Silberhütte Pyrotechnik	4 37	5 27	6 47	8 47	10 47	11 47	12 47	13 47	14 47	16 47	18 47	9 47	9 52	13 47	15 52	17 47	8 47	9 47	9 52	12 47	13 47	15 52	17 47
Forsthaus Fürst Viktor	4 40	5 30	6 50	8 50	10 50	11 50	12 50	13 50	14 50	16 50	18 50	9 50	)	13 50	)	17 50	8 50	9 50	)	12 50	13 50	)	17 50
Neudorf Ort	4 43	5 33	6 53	8 53	10 53	11 53	12 53	13 53	14 53	16 53	18 53	9 53	(38)	13 53	(38)	17 53	8 53	9 53	(38)	12 53	13 53	(38)	17 53
Birnbaumteich Abzw.	4 46	5 36	6 56	8 56	10 56	11 56	12 56	13 56	14 56	16 56	18 56	9 56	(	13 56	(	17 56	8 56	9 56	(	12 56	13 56	(	17 56
Treue Nachbarteiche	4 49	5 39	6 59	8 59	10 59	11 59	12 59	13 59	14 59	16 59	18 59	9 59	)	13 59	)	17 59	8 59	9 59	)	12 59	13 59	)	17 59
Straßberg Bergschänke	4 54	5 44	7 04	9 04	11 04	12 04	13 04	14 04	15 04	17 04	19 04	10 04	9 59	14 04	15 59	18 04	9 04	10 04	9 59	13 04	14 04	15 59	18 04
Siptenfelde Gemeinde	5 01	5 51	7 11	9 11	11 11	12 11	13 11	14 11	15 11	17 11	19 11	10 11	(	14 11	(	18 11	9 11	10 11	(	13 11	14 11	(	18 11
Hirschbüchenkopf	5 04	5 54	7 14	9 14	11 14	12 14	13 14	14 14	15 14	17 14	19 14	10 14	)	14 14	)	18 14	9 14	10 14	)	13 14	14 14	)	18 14
Güntersberge Bahnhof	**5 09**	**5 59**	**7 19**	**9 19**	**11 19**	**12 19**	**13 19**	**14 19**	**15 19**	**17 19**	**19 19**	**10 19**	(	**14 19**	(	**18 19**	**9 19**	**10 19**	(	**13 19**	**14 19**	(	**18 19**
Bus 31 nach Stolberg							*13 22*					*10 22*	10 20		16 20			*10 22*	10 20			16 20	
Bus 31 nach Quedlinburg	*5 10*	*6 10*	*7 22*	*9 22*	*11 22*	*12 22*	*13 22*	*14 22*	*15 22*	*17 22*	*19 22*		an		an		*9 22*		an	*13 22*		an	

Verkehrstage	Montag bis Freitag													Samstag						Sonn- und Feiertag				
		S	S	S	F			S				F											KB
Bus 31 aus Stolberg							*11 22*		*14 22*		*17 22*				10 50			16 50			10 50		16 50	
Bus 31 aus Quedlinburg				*7 22*	*8 22*	*9 22*	*11 22*	*13 22*	*14 22*	*15 22*	*17 22*	*18 22*	*19 22*	*10 22*	ab	*12 22*	*14 22*	ab	*18 22*	*10 22*	ab	*14 22*	ab	*18 22*
Güntersberge Bahnhof	**5 23**	**6 23**	**6 38**	**7 23**	**8 23**	**9 23**	**11 23**	**13 23**	**14 23**	**15 23**	**17 23**	**18 23**	**19 23**	**10 23**	)	**12 23**	**14 23**	)	**18 23**	**10 23**	)	**14 23**	)	**18 23**
Hirschbüchenkopf	5 28	6 28	6 43	7 28	8 28	9 28	11 28	13 28	14 28	15 28	17 28	18 28	19 28	10 28	(	12 28	14 28	(	18 28	10 28	(	14 28	(	18 28
Siptenfelde Gemeinde	5 30	6 30	6 45	7 30	8 30	9 30	11 30	13 30	14 30	15 30	17 30	18 30	19 30	10 30	)	12 30	14 30	)	18 30	10 30	)	14 30	)	18 30
Straßberg Bergschänke	5 37	6 37	|	7 37	|	9 37	11 37	13 37	14 37	15 37	17 37	18 37	19 37	10 37	11 09	12 37	14 37	17 09	18 37	10 37	11 09	14 37	17 09	18 37
Treue Nachbarteiche	5 42	6 42	|	7 42	|	9 42	11 42	13 42	14 42	15 42	17 42	18 42	19 42	10 42	(	12 42	14 42	(	18 42	10 42	(	14 42	(	18 42
Birnbaumteich Abzw.	5 45	6 45	|	7 45	|	9 45	11 45	13 45	14 45	15 45	17 45	18 45	19 45	10 45	)	12 45	14 45	)	18 45	10 45	)	14 45	)	18 45
Neudorf Ort	5 48	6 48	|	7 48	|	9 48	11 48	13 48	14 48	15 48	17 48	18 48	19 48	10 48	(38)	12 48	14 48	(38)	18 48	10 48	(38)	14 48	(38)	18 48
Forsthaus Fürst Viktor	5 51	6 51	|	7 51	|	9 51	11 51	13 51	14 51	15 51	17 51	18 51	19 51	10 51	(	12 51	14 51	(	18 51	10 51	(	14 51	(	18 51
Silberhütte Pyrotechnik	5 54	6 54	|	7 54	|	9 54	11 54	13 54	14 54	15 54	17 54	18 54	19 54	10 54	11 16	12 54	14 54	17 16	18 54	10 54	11 16	14 54	17 16	18 54
Alexisbad Bahnhof	**5 58**	**6 58**	**6 52**	**7 58**	**8 37**	**9 58**	**11 58**	**13 58**	**14 58**	**15 58**	**17 58**	**18 58**	**19 58**	**10 58**	**11 20**	**12 58**	**14 58**	**17 20**	**18 58**	**10 58**	**11 20**	**14 58**	**17 20**	**18 58**
Bus 8 nach Ballenstedt			*6 54*						*15 03*															
Bus 32 nach Quedlinburg	*6 01*	*7 18*	*7 18*	*8 33*		*10 48*	*12 48*	*14 48*	*15 48*	*16 48*				*11 48*	*11 48*	*13 48*		*17 48*		*11 48*	*11 48*		*17 48*	
HSB nach Quedlinburg					*9 02*		*12 24*	*14 13*		*16 02*	*18 24*				*11 46*				*19 37*		*11 46*			*19 37*
Harzgerode Bahnhof	**6 08**	**7 08**	**7 02**	**8 08**	**8 47**	**10 08**	**12 08**	**14 08**	**15 08**	**16 08**	**18 08**	**19 08**	**20 08**	**11 08**	**11 30**	**13 08**	**15 08**	**17 30**	**19 08**	**11 08**	**11 30**	**15 08**	**17 30**	**19 08**
Bus VGS-460 nach Wippra														*11 28*			*15 28*		*19 28*	*11 28*		*15 28*		*19 28*

(38) Fahrten der Linie 38 Harzgerode - Stolberg und zurück über Straßberg, siehe Seite 138

Weitere Fahrten zwischen Harzgerode und Neudorf siehe Linie 32/34 Quedlinburg - Harzgerode - Königerode

Mo-Fr in den Ferien zusätzlich ab Güntersberge um 20.23 Uhr

Verkehrstage	**Montag bis Freitag**																
				F						**S**	**S**	**S**			**S**		
Zug 330 aus Halberstadt					*8 42*	*9 24*		*11 24*					*13 24*			*15 21*	
Zug 334 aus Güsten		*6 23*	*6 39*		*8 31*			*11 14*					*13 14*			*15 14*	
Zug 330 aus Halle (Saale)		*6 14*			*8 34*			*11 17*					*13 17*			*15 22*	
Bus 318/100 aus Quedlinbg		*6 11*				*9 15*		*11 15*					*13 11*			*15 11*	
Aschersleben Busbahnhof		**6 30**	**6 58**		**8 58**	**9 58**		**11 58**					**13 58**			**15 58**	
Westdorf		6 40	7 08		9 08	10 08		12 08				Lmb	14 08		Lmb	16 08	
Welbsleben		6 46	7 14		9 14	10 14		12 14			13 25	14 09	14 14		16 02	16 14	
Bus von Eisleben							*9 48*		*11 48*	*12 56*				*13 48*			*15 48*
Hettstedt Busbahnhof	**5 55**	(	(	**7 00**	(	(	**10 00**	(	**12 00**	**13 10**	(	(	(	**14 00**	(	(	**16 00**
Walbeck	6 05	)	)	7 10	)	)	10 10	)	12 10	13 20	)	)	)	14 10	)	)	16 10
Sylda	6 12	(	(	7 17	(	(	10 17	(	12 17	13 28	(	13 57	(	14 17	15 49	(	16 17
Arnstein Unterschloß	6 14	)	)	7 19	)	)	10 19	)	12 19	13 30	)	(	)	14 19	(	)	16 19
Harkerode	6 16	6 53	7 21	7 21	9 21	10 21	10 21	12 21	12 21	13 32	13 31	14 16	14 21	14 21	16 09	16 21	16 21
Ulzigerode	(	o	7 26	(	9 26	10 26	(	12 26	(	13 36	13 35	14 20	14 26	(	16 13	16 26	(
Alterode	6 20		o	7 25	o	o	10 25	o	12 25	13 43	13 42	14 25	o	14 25	16 18	o	16 25
Schlackenmühle	6 22			7 27			10 27		12 27	13 45	13 44	14 27		14 27	16 20		16 27
Stangerode	**6 27**			**7 32**			**10 32**		**12 32**	**13 50**	**13 47**	**14 32**		**14 32**	**16 24**		**16 32**

Verkehrstage	**Montag bis Freitag**																	
	S	**S**	**F**	**S**		**S**								**S**				
Stangerode	**6 12**		**6 32**	**6 33**		**6 47**	**7 42**			**10 34**		**12 34**		**13 52**	**14 34**		**16 34**	
Schlackenmühle	6 15		6 35	6 36		6 50	7 45			10 37		12 37		13 55	14 37		16 37	
Alterode	6 17		6 38	6 39		6 52	7 48			10 40		12 40		13 58	14 40		16 40	
Ulzigerode	6 25	6 41	6 46	(		7 00	(	7 50	9 40	(	10 40	(	12 40	(	(	14 40	(	16 40
Harkerode	6 29	6 45	6 50	6 44	6 55	7 04	7 53	7 55	9 45	10 45	10 45	12 45	12 45	14 03	14 45	14 45	16 45	16 45
Arnstein Unterschloß	6 31	6 47	6 52	6 46	(	(	7 55	(	(	10 47	(	12 47	(	14 05	14 47	(	16 47	(
Sylda	)	6 49	6 54	6 48	)	)	7 57	)	)	10 49	)	12 49	)	14 07	14 49	)	16 49	)
Walbeck	(	6 56	7 02	6 56	(	(	8 05	(	(	10 57	(	12 57	(	14 15	14 57	(	16 47	(
Hettstedt Busbahnhof	)	**7 05**	**7 11**	**7 06**	)	)	**8 14**	)	)	**11 06**	)	**13 06**	)	**14 24**	**15 06**	)	**17 06**	)
Bus nach Eisleben		*7 20*	*7 20*	*7 20*			*8 20*			*11 20*		*13 20*			*15 20*		*17 20*	
Welbsleben	Leim-				7 02	7 10		8 02	9 52		10 52		12 52			14 52		16 52
Westdorf	bach				7 08	o		8 08	9 58		10 58		12 58			14 58		16 58
Aschersleben Busbahnhof					**7 19**			**8 19**	**10 09**		**11 09**		**13 09**			**15 09**		**17 09**
Zug 330 nach Halle (Saale)								*8 43*	*10 43*		*11 25*		*13 25*			*15 22*		*17 25*
Zug 334 nach Güsten					*7 47*			*8 50*	*10 49*		*11 47*		*13 47*			*15 47*		*17 47*
Zug 330 nach Halberstadt								*8 35*	*10 35*		*11 18*		*13 18*			*15 23*		*17 18*
Bus 318/100 n Quedlinburg					*7 47*			*8 47*	*10 47*		*11 47*		*13 39*			*15 47*		*17 47*

Ergänzung durch Servicebus

Jeweils Mittwoch und Freitag fährt ein Servicebus (Kleinbus) ab Hettstedt bis Stangerode um 9,00, 11.00, 13.00, 15.00 und 17.00 Uhr und ab Stangerode zurück um 8.46, 9.46, 11.46, 13.46 und 15.46 Uhr.

Zwischen Aschersleben, Walbeck und Hettstedt verkehrt die Linie VGS 410 Montag-Freitag jede Stunde, am Wochenende alle 2 Stunden.

Details finden Sie in der Tabelle 335.1 auf Seite 86.

Lmb Bus kommt von Leimbach und hat dort Anschluss aus Richtung Eisleben

Harkerode mit der Burgruine Arnstein über dem Einetal: Die Burg gehörte den Arnsteinern, den Falkensteinern, den Regensteinern und den Mansfeldern. Hier schrieb Freiherr von Knigge 1788 sein berühmtes Buch "Über den Umgang mit Menschen".

Von der Burg haben sich bedeutende Reste, darunter der große Wohnturm, erhalten.

Verkehrstage	Montag bis Freitag																
	S	S	F			S/F*		S	S	F	F	S	S	S		Ruf	Ruf
RE/RB 590 aus Halle			*6 31*	*9 51*	*9 51*	*11 51*		*12 54*		*13 51*		*14 54*	*14 54*	*15 51*	*15 51*	*16 54*	
RE/RB 590 aus Nordhausen	*6 16*	*6 16*	*6 16*	*10 03*	*10 03*	*12 03*		*12 56*		*14 03*		*14 56*	*14 56*	*15 43*	*16 03*	*16 56*	
RE/RB 335 aus Erfurt	*6 08*	*6 08*		*10 16*	*10 16*	*12 16*	*12 16*		*13 22*	*14 16*	*14 16*			*15 22*			*18 16*
Sangerhausen Bahnhof	**6 25**	**6 25**	**6 50**	**10 30**	**10 35**	**12 20**	**12 40**	**13 20**	**13 30**	**14 40**	**14 45**	**15 00**	**15 00**	**16 00**	**16 17**	**17 10**	**18 40**
Lengefeld	(	(	(	(	10 48	12 33	F1253	(	13 46	(	14 58	(	15 15	16 13	16 30	17 23	18 53
Wettelrode	**6 37**	**6 37**	**7 02**	**10 42**	**10 54**	**12 37**	**12 59**	**13 36**	**13 53**	**14 52**	**15 04**	**15 12**	**15 19**	**16 17**	**16 36**	**17 27**	**18 59**
Morungen	)	6 42	)	)	10 59	)	13 02	)	13 58	)	15 09	)	15 24	)	16 41	)	19 04
Hainrode Wendeplatz	(	(	(	(	11 08	(	13 11	(	14 07	(	15 18	(	15 33	(	16 50	(	19 13
Großleinungen	)	6 47	)	)	11 14	)	13 17	)	14 13	)	15 24	)	15 39	)	16 56	)	19 19
Kunstteich	6 40	o	7 05	10 45	o	12 40	o	13 39	o	14 55	o	15 15		16 20	o	17 30	
Horla	6 48		7 13	10 53		12 48		13 47		15 03		15 23		16 28		17 38	
Rotha	6 52		7 17	10 57		12 52		13 51		15 07		15 27		16 32		17 42	
Paßbruch	6 56		7 21	11 01		12 56		13 55		15 11		15 31		16 36		17 46	
Breitenbach	7 01		7 26	11 06		13 01		14 00		15 16		15 36		16 41		17 51	
Wolfsberg	(		7 30	11 10		13 05		14 04		15 20		15 40		16 45		17 55	
Hayn	7 11		7 35	11 16		13 11		14 10		15 26		15 46		16 45		18 01	
Schwenda Unterdorf	**7 21**		**7 44**	**11 24**		**13 21**		**14 18**		**15 34**		**15 54**		**16 59**		o	

Ruf Rufbus, fährt nach Anmeldung spätestens 2 Stunden vor Fahrtantritt unter 01805 / 33 10 10

Ergänzend Linie 452 Servicebus
Dienstag und Donnerstag

Ab **Roßla Bahnhof** nach Schwenda über Breitungen - Breitenbach - Wolfsberg und Hayn
8 42 10 55 12 55 14 55

Ab **Schwenda** nach Roßla Bahnhof
8 38 9 48 11 48 13 48

Ab **Roßla Bahnhof** nach Großleinungen
9 35 11 35 13 35 15 35

Ab **Großleinungen** nach Roßla Bahnhof
7 43 10 10 12 10 14 10

Verkehrstage	Montag bis Freitag																						
	S		S	S	S		F	S	S	F	S			S		S/F*	S	S	S	F	F	S	S
Schwenda Unterdorf		**5 20**	**5 35**	**6 28**			**7 20**	**7 25**		**7 50**			**11 30**			**13 25**			**15 10**		**15 40**		**16 00**
Hayn		5 28	5 43	6 36			7 28	7 34	7 35	7 58			11 38			13 34			15 18		15 48		16 08
Wolfsberg		5 34		6 42			7 35	7 40	7 42	8 04			11 44			13 40			15 24		15 54		16 14
Breitenbach		5 38		6 46			7 39	7 44	7 46	8 08			11 48			13 46			15 28		15 58		16 18
Paßbruch		5 43	Linie	6 51			Linie	7 49	Linie	8 13			11 53			13 49			15 33		16 03		16 23
Rotha		5 47	451	6 55			451	7 53	451	8 17			11 57			13 53			15 37		16 07		16 27
Horla		5 51		6 59				7 57		8 21			12 01			13 57			15 41		16 11		16 31
Kunstteich		5 58		7 06				8 04		8 28			12 08			14 04			15 48		16 18		16 38
Großleinungen	5 36	)		)	7 01	7 36		)		)	9 06	11 28	)	13 00	13 32	)	14 26	15 06	)	15 41	)	15 56	)	17 11
Hainrode Wendeplatz	5 42	(		(	6 56	7 42		(		(	9 12	)	(	(	13 38	(	)	)	(	15 47	(	16 02	(	)
Morungen	5 51	)		)	7 06	7 51		)		)	9 21	(	)	13 04	13 47	)	(	15 11	)	15 56	)	16 11	)	(
Wettelrode	**5 56**	**6 01**		**7 09**	**7 11**	**7 56**		**8 07**		**8 31**	**9 26**	)	**12 11**	**13 09**	**13 52**	**14 07**	)	**15 14**	**15 51**	**16 01**	**16 21**	**16 16**	**16 41**	)
Lengefeld	6 01	)		)	)	8 01		)		)	9 31	11 36	)	13 14	13 57	)	14 34	15 21	)	16 06	)	16 21	)	17 19
Sangerhausen Bahnhof	**6 14**	**6 13**		**7 23**	**7 26**	**8 14**		**8 19**		**8 43**	**9 44**	**11 49**	**12 23**	**13 27**	**14 10**	**14 15**	**14 47**	**15 34**	**16 03**	**16 19**	**16 33**	**16 34**	**16 53**	**17 32**
RE/RB 590 nach Halle	*6 17*	*6 17*								*8 58*	*10 04*	*12 04*	*12 58*			*14 56*	*14 56*	*16 04*			*16 56*	*16 56*	*16 56*	*18 04*
RE/RB 590 nach Nordhausen	*6 32*	*6 32*		*7 28*	*7 53*					*8 55*	*9 53*	*11 53*	*12 55*	*13 53*		*14 55*	*14 55*	*15 39*			*16 55*	*16 55*	*16 55*	*17 53*
RE/RB 335 nach Erfurt	*6 23*	*6 23*		*7 49*	*7 49*	*8 38*		*8 38*			*9 49*		*12 38*	*13 49*	*14 38*	*14 38*		*15 49*	*16 38*	*16 38*	*16 38*	*16 38*		*17 49*
Roßla Bahnhof			**6 08**				**8 30**		**8 37**														

Verkehrstage	Montag bis Freitag																Samstag	und	Sonn- u Feiertag			
				F	S		S	S	F	S			S	S		Ruf						
RE/RB 590 aus Halle			*7 23*	*8 54*	*8 54*	*10 54*				*13 51*		*14 54*	*15 39*		*16 54*	*17 51*		*8 54*	*10 54*	*14 54*	*16 54*	*18 54*
RE/RB 590 aus Nordhausen	*4 55*			*8 55*	*8 55*	*10 55*		*12 55*	*12 55*	*14 05*		*14 55*	*15 43*		*16 55*	*18 05*		*8 55*	*10 55*	*14 55*	*16 55*	*18 55*
RE/RB 335 aus Erfurt			*7 23*							*14 16*			*15 22*			*18 16*						
Sangerhausen Bahnhof	**5 00**		**7 55**	**9 20**	**9 25**	**11 25**		**13 20**	**13 20**	**14 20**		**15 20**	**15 50**		**17 20**	**18 45**	**8 10**	**9 20**	**11 20**	**15 20**	**17 20**	**19 20**
Gonna	5 10		8 05	9 30	9 35	11 35		13 33	13 30	14 33		15 30	16 00		17 30	18 55	8 25	9 35	11 35	15 35	17 35	19 28
Obersdorf	5 13		8 08	9 33	9 38	11 38		13 36	13 33	14 36		15 33	16 03		17 33	18 58	8 28	9 38	11 38	15 38	17 38	19 31
Pölsfeld	)	von	8 11	9 36	9 41	11 41	von	13 39	13 36	14 39		von	15 36	16 06	von	17 36	19 01	(	(	(	(	(
Forsthaus Pölsfeld	5 14	Hett-	8 15	9 40	9 45	11 45	Hett-	13 43	13 40	14 43		Hett-	15 40	16 10	Hett-	17 40	19 05	8 29	9 39	11 39	15 39	17 39	19 32
Grillenberg	5 17	stedt	8 18	9 43	9 48	11 48	stedt	13 46	13 43	14 46		stedt	15 44	16 13	stedt	17 43	19 09	8 31	9 41	11 41	15 41	17 41	19 34
Pferdeköpfe	5 23	)	8 24	o	9 54	11 54	)	13 52	13 49	14 52		)	15 49	16 19	)	17 49	o	8 37	9 47	11 47	15 47	17 47	19 40
Forsthaus Brumbach	5 24	(	8 25		9 55	11 55	(	13 53	13 50	14 53		(	15 50	16 20	(	17 50		8 38	9 48	11 48	15 48	17 48	19 41
Wippra Bahnhof	**5 30**	**7 44**	**8 31**		**10 01**	**12 01**	**13 39**	**13 59**	**13 56**	**14 59**		**15 29**	**15 57**	**16 26**	**16 39**	**17 57**		**8 44**	**9 54**	**11 54**	**15 54**	**17 54**	**19 47**
RB 337 nach Klostermansfeld					*10 04*	*12 04*							*16 04*			*18 02*		*8 54*	*10 04*	*12 04*	*16 04*	*18 02*	*20 04*
RB 337 von Klostermansfeld			*7 58*		*9 58*	*11 58*	*13 38*	*13 38*	*13 38*									*8 44*	*9 58*	*11 58*	*15 58*	*17 58*	*19 59*
Wippra Bahnhof	**5 30**	**7 44**	**8 31**		**10 01**	**12 01**	**13 39**	**13 59**	**13 56**	**14 59**		**15 29**	**15 57**	**16 26**	**16 39**	**17 57**		**u9 00**	**u1015**	**u1200**	**u1600**	**u1800**	**u2000**
Wippra	5 31	7 46	8 32		10 02	12 02	13 40	14 00	13 57	15 00		15 30	15 58	16 27	16 40	17 58		9 01	10 16	12 01	16 01	18 01	20 01
Braunschwende	o	8 00	8 42		10 12	12 12	13 54	14 10	14 07	o		15 44	R1608	16 37	16 54	R1808		9 10	10 25	12 10	16 10	18 10	20 10
Bus nach Harzgerode			R8 42					R1410										9 10	10 25	12 10	16 10	18 10	20 10

Verkehrstage	Montag bis Freitag															Samstag	und	Sonn- u Feiertag			
				S	F			S		S	S				S						
Bus aus Harzgerode			*6 24*				R9 41					R1456				8 18	9 28	11 38	15 38	17 38	19 38
Braunschwende	5 17		6 28			8 43	9 41		12 15		13 27	14 56		16 38	17 43	8 29	9 39	11 39	15 39	17 39	19 39
Wippra	5 30	5 35	6 38	7 37		8 56	9 51		12 25		13 40	15 06	16 15	16 51	17 56	8 41	9 51	11 51	15 51	17 51	19 51
Wippra Bahnhof	**5 32**	**5 36**	**6 39**	**7 38**		**8 58**	**9 52**		**12 26**		**13 42**	**15 07**	**16 16**	**16 53**	**17 58**	**8 42**	**9 52**	**11 52**	**15 52**	**17 52**	**19 52**
RB 337 n Klostermansfeld							*10 04*				*13 44*				*18 02*	*8 54*	*10 04*	*12 04*	*16 04*	*18 02*	*20 04*
RB 337 aus Klostermansfeld		*5 35*							*11 58*			*14 48*	*15 58*			*8 44*	*9 58*	*11 58*	*15 58*	*17 58*	*19 59*
Wippra Bahnhof	**5 32**	**5 36**	**6 39**	**7 38**		**8 58**	**9 52**		**12 26**		**13 42**	**15 07**	**16 16**	**16 53**	**17 58**	**u8 48**	**u1000**	**u1200**	**u1600**	**u1800**	**u2000**
Forsthaus Brumbach	(	5 42	6 45	7 44		(	9 57		12 32		(	15 13	16 22	(	(	8 54	10 06	12 06	16 06	18 06	20 06
Pferdeköpfe	)	5 43	6 46	7 45		)	9 58		12 33		)	15 14	16 23	)	)	8 55	10 07	12 07	16 07	18 07	20 07
Grillenberg	nach	5 48	6 51	7 50	7 50	nach	10 02	11 56	12 38	14 06	nach	15 18	16 28	nach	nach	9 00	10 12	12 12	16 12	18 12	20 12
Forsthaus Pölsfeld	Hett-	5 51	6 54	7 53	7 53	Hett-	10 06	11 59	12 41	14 09	Hett-	15 22	16 32	Hett-	Hett-	9 02	10 14	12 14	16 14	18 14	20 14
Pölsfeld	stedt	5 55	6 58	7 57	7 57	stedt	10 10	12 03	12 45	(	stedt	15 26	16 35	stedt	stedt	(	(	(	(	(	(
Obersdorf		5 58	7 01	8 00	8 00		10 13	12 06	12 48	14 10		15 29	16 38			9 03	10 15	12 15	16 15	18 15	20 15
Gonna		6 01	7 04	8 03	8 03		10 16	12 09	12 50	14 13		15 31	16 41			9 05	10 17	12 17	16 17	18 17	20 17
Sangerhausen Bahnhof		**6 13**	**7 18**	**8 15**	**8 15**		**10 29**	**12 21**	**13 03**	**14 25**		**15 44**	**16 53**			**9 18**	**10 30**	**12 30**	**16 30**	**18 30**	**20 26**
RE/RB 590 nach Halle		*6 17*		*8 58*	*8 58*		*10 58*	*12 58*	*13 29*	*14 58*		*16 04*	*17 18*				*10 58*	*12 58*	*16 56*	*18 56*	
RE/RB 590 nach Nordhausen		*6 36*	*7 28*	*8 55*	*8 55*		*10 55*	*12 55*		*14 55*		*15 53*	*16 55*			*9 53*	*10 55*	*12 55*	*16 55*	*18 55*	*20 55*
RE/RB 335 nach Erfurt		*6 23*	*7 49*	*8 38*	*8 38*		*10 38*	*12 38*		*14 38*		*15 49*				*9 49*	*10 38*	*12 38*	*16 38*	*18 38*	

Ruf Rufbus, verkehrt nach Anmeldung bis spätestens zwei Stunden vor Fahrtantritt unter 01805 33 10 10

R Rufbus fährt nur an Schultagen

Samstag und Sonn- und Feiertag fahren die Busse in Sangerhausen über Steinberger Weg, von wo Sie den Eingang zum Rosarium erreichen können

Verkehrstage	Montag bis Freitag																Sa	Samstag		und	Sonn- und Feiertag			
		S	S	F		453		S	F	S	S	F	S		453									
Sangerhausen Bahnhof	**4 40**	**5 32**	**6 17**	**6 25**	**8 43**	**9 55**	**11 23**	**12 55**			**14 00**	**14 50**	**14 55**		**16 10**	**18 40**	**5 43**		**8 41**			**16 41**		
Wallhausen	4 51	5 43	6 34	6 42	8 54	10 06	11 34	13 18			14 35	15 00	15 16		(	18 51	5 53		8 51			16 51		
Bennungen	4 59	)	6 42	6 50	9 02	)	11 42	13 30			14 43	15 09	15 32		)	18 59	6 01		8 59			16 59		
Roßla Bahnhof	5 10	(	(	7 01	9 09	(	11 53	(			(	(	(		(	19 06	6 08		9 06			17 06		
Kelbra	5 18	6 10	7 01	(	)	10 33	12 06	13 43		14 07	15 00	15 25	15 49		16 47	(	(		(			(		
Berga-Kelbra Bahnhof	**5 23**	**6 15**	**7 06**	**7 11**	**9 19**	**10 44**	**12 11**	**13 48**		**14 18**	**15 10**	**15 30**	**15 54**		**16 52**	**19 16**	**6 14**		**9 12**			**17 12**		
Zug 590 Sangerhausen		*5 42*	*6 34*	*6 34*	*8 55*		*11 53*	*12 55*	*13 39*	*13 53*		*14 55*		*15 39*	*16 55*	*18 55*		*6 34*	*8 55*	*10 55*	*12 55*	*14 55*	*16 55*	*17 53*	*19 53*
Berga-Kelbra		*6 02*	*6 52*	*6 52*	*9 13*		*12 07*	*13 13*	*13 56*	*14 07*		*15 13*		*15 57*	*17 13*	*19 13*		*6 52*	*9 13*	*11 13*	*13 13*	*15 13*	*17 13*	*18 06*	*20 07*
Zug 590 aus Nordhausen			*6 38*	*6 38*	*8 38*		*11 50*	*13 08*	*13 50*	*13 50*	*14 38*	*15 24*		*15 50*	*17 24*	*18 38*	*5 43*		*8 38*	*10 38*	*12 38*	*14 38*	*16 38*	*17 50*	*19 50*
Berga-Kelbra Bahnhof	**5 30**	**6 38**	**7 06**	**7 11**	**9 19**		**12 11**	**13 48**	**14 11**	**14 18**	**15 11**	**15 30**		**16 03**	**17 30**	**19 18**	**6 17**	**7 17**	**9 17**	**11 17**	**13 17**	**15 17**	**17 17**	**18 17**	**20 17**
Uftrungen Wendeplatz	5 40	6 47	7 16	7 21	9 29		12 21	13 58	14 21	14 28	15 21	15 40		16 13	17 40	19 28	6 27	7 27	9 27	11 27	13 27	15 27	17 27	18 27	20 27
Rottleberode Chausseehs	5 47	6 54	7 23	7 28	9 36		12 28	14 05	14 28	14 35	15 28	15 47		16 20	17 47	19 35	6 34	7 34	9 34	11 34	13 34	15 34	17 34	18 34	20 34
Stolberg Zum Zoll	5 52	6 59	7 28	7 33	9 41		12 33	14 10	14 33	14 40	15 33	15 52		16 25	17 52	19 40	6 39	7 39	9 39	11 39	13 39	15 39	17 39	18 29	20 39
Stolberg Bahnhof	**5 57**	**7 04**	**7 33**	**7 38**	**9 46**		**12 38**	**14 15**	**14 38**	**14 45**	**15 38**	**15 57**		**16 30**	**17 57**	**19 45**	**6 44**	**7 44**	**9 44**	**11 44**	**13 44**	**15 44**	**17 44**	**18 44**	**20 44**
Stolberg Am Markt	o	7 07	o	o	9 49		o	14 18	o	14 48	15 41	o		S1633	o	o	o	7 49	9 49	11 49	13 49	15 49	17 49		
Breitenstein		7 17			9 59			14 28		14 58	15 51			S1643				**7 59**	9 59	11 59	13 59	15 59	17 59		
Hasselfelde Busbahnhof		o			o			o		o	o			o				**8 21**	**10 21**	**12 21**	**14 21**	**16 21**	**18 21**		
Bus 265 nach Wernigerode																		*8 35*	*10 35*	*12 35*	*14 35*	*16 35*	*18 35*		

Verkehrstage	Montag bis Freitag																Sa	Samstag			und	Sonn- u Feiertag			
		S		S	S	S Th			S		S	S		S	F										
Bus 265 aus Wernigerode																		*8 34*	*10 34*	*12 34*		*14 34*	*16 34*	*18 34*	
Hasselfelde Busbahnhof																		**8 40**	**10 40**	**12 40**		**14 40**	**16 40**	**18 40**	
Breitenstein				6 05	6 15	6 42		11 05	12 05		14 12	14 30	S1505					9 02	11 02	13 02		15 02	17 02	19 02	
Stolberg Am Markt				6 15	6 25	6 52		11 15	12 15		14 22	14 40	S1515					9 12	11 12	13 12		15 12	17 12	19 12	
Stolberg Bahnhof	**5 02**		**6 00**	**6 18**	**6 28**	**6 55**	**8 05**	**11 18**	**12 18**	**13 18**	**14 25**	**14 43**	**15 18**		**16 38**	**18 02**		**20 18**	**7 13**	**9 18**	**11 18**	**13 18**	**15 18**	**17 18**	**19 18**	**21 18**
Stolberg Zum Zoll	5 05		6 03	6 21	6 31	6 58	8 08	11 21	12 21	13 21	14 28	14 46	15 21		16 41	18 05		20 21	7 16	9 21	11 21	13 21	15 21	17 21	19 21	21 21
Rottleberode Chausseehs	5 10		6 08	6 26	6 36	7 03	8 13	11 26	12 26	13 26	14 33	14 51	15 26		16 46	18 10		20 26	7 21	9 26	11 26	13 26	15 26	17 26	19 26	21 26
Uftrungen Wendeplatz	5 19		6 17	6 35	6 45	(	8 22	11 35	12 35	13 35	14 42	15 00	15 35		16 55	18 19		20 35	7 30	9 35	11 35	13 35	15 35	17 35	19 35	21 35
Berga-Kelbra Bahnhof	**5 29**		**6 27**	(	**6 55**	)	**8 32**	**11 45**	(	**13 45**	**14 52**	**15 10**	**15 45**		**17 05**	**18 29**		**20 45**	**7 40**	**9 45**	**11 45**	**13 45**	**15 45**	**17 45**	**19 45**	**21 45**
Zug 590 nach Nordhausen	*6 02*		*6 52*				*9 13*	*12 07*		*13 57*	*15 13*		*15 57*		*17 13*	*19 13*		*21 15*	*8 07*	*10 07*	*12 07*	*14 07*	*16 07*	*18 07*	*20 07*	*22 10*
Zug 590 Berga-Kelbra	*5 43*		*6 38*				*8 38*	*11 50*		*13 50*		*15 24*	*15 50*		*17 24*	*18 38*		*21 08*	*7 50*	*9 50*	*11 50*	*13 50*	*15 50*	*17 50*	*19 50*	*21 50*
Sangerhausen	*5 58*		*6 56*				*8 56*	*12 03*		*14 03*		*15 42*	*16 03*		*17 42*	*18 56*		*21 26*	*8 03*	*10 03*	*12 03*	*14 03*	*16 03*	*18 03*	*20 03*	*22 03*
Berga-Kelbra Bahnhof		**6 05**	**F630**	)	**6 55**	(	**8 32**	**11 45**	)	**F1345**	**14 52**	**15 10**		**15 56**	**17 05**		**19 20**					**15 50**			**21 50**
Kelbra		(	(	(	7 02	Anschl	(	(	(	(	14 59	15 19		(	17 10		(					(			(
Roßla Bahnhof		6 14	F639	6 50	(	nach	8 41	11 54	12 54	F1354	(	(		16 03	)		19 29					15 56			21 56
Bennungen		6 25	F650	7 05	7 14	Nord-	8 48	12 01	13 05	F1401	15 15	15 26		16 10	17 26		19 36					16 03			22 03
Wallhausen		6 33	F706	7 13	7 25	hausen	8 56	12 09	13 23	F1409	15 35	15 34		16 18	17 34		19 44					16 07			22 07
Sangerhausen Bahnhof		**6 48**	**F721**	**7 37**	**7 48**		**9 13**	**12 28**	**13 38**	R	R	R		R	**17 49**		R					**16 22**			**22 22**

R Bis Sangerh Riestedter Straße

453 Fahrt der Linie 453 über Kelbra

Stolberg Bahnhof bis Breitenstein auch tägl 10.58, Mo-Fr 13.58, tägl 16.58 Uhr, Breitenstein bis Stolberg auch tägl 10.33, Mo-Fr 13.33, tägl 16.33 Uhr mit der VGS-Linie 31 Quedlinburg - Stolberg

Verkehrstage	Montag bis Freitag																Samstag				und	Sonn- und Feiertag			
		S		S						S						KB	Sa			Sa	SoF				
RE/RB 601 aus Erfurt				*6 15*		*7 15*	*9 20*	*11 20*	*12 15*		*13 20*	*14 15*	*15 20*	*16 15*	*17 20*	*19 20*		*8 25*	*10 15*	*11 20*	*12 15*	*14 15*	*16 15*	*17 20*	*19 20*
RE 590 aus Halle (Saale)				*6 17*		*7 06*	*9 28*	*11 28*	*12 20*		*13 28*	*14 20*	*15 28*	*16 20*	*17 28*	*19 28*		*8 20*			*12 20*		*16 20*		
RB 357 aus Herzberg				*6 16*		*7 15*	*9 15*	*11 15*	*12 15*		*13 15*	*14 15*	*15 15*	*16 15*	*17 15*	*19 15*		*8 15*	*10 15*	*11 15*	*12 15*	*14 15*	*16 15*	*17 15*	*19 15*
Verkehrsmittel	E	E	1	1	1	1	1	1	1	1	1	1	1	1	1	1	Zug	**Ruf**	Zug	**Ruf**	**Ruf**	Zug	**Ruf**	Zug	Zug
Nordhausen Bahnhofsplatz	**5 00**	**5 46**	**6 04**	**6 24**	**6 44**	**7 34**	**9 34**	**11 34**	**12 34**	**13 14**	**13 44**	**13 34**	**15 34**	**16 34**	**17 34**	**19 39**	**6 23**	**8 30**	**10 23**	**11 30**	**12 30**	**14 23**	**16 30**	**17 37**	**19 37**
Nordhausen Krankenhaus	5 24	(	6 15	6 35	6 55	7 45	9 45	11 45	12 45	13 25	13 55	13 45	15 45	16 45	17 45	19 50	(	8 54	(	11 54	12 54	(	16 54	(	(
Bus Linie E	I		u	u	u	u	u	u	u	u	u	u	u	u	u	u		I		I	I		I		
Nordhausen Krankenhaus	5 24	)	6 24	6 44	7 04	7 54	9 54	11 54	12 54	13 29	13 59	14 54	15 49	16 54	17 54	19 54	)	8 54	)	11 54	12 54	)	16 54	)	)
Petersdorf	5 28	5 58	6 28	6 48	7 08	7 58	9 58	11 58	(	(	14 03	(	(	16 59	17 59	19 59	über	8 58	über	11 58	12 58	über	16 58	über	über
Hermannsacker	(	(	(	(	(	(	(	12 05	13 05	13 40	14 10	15 05	16 00	17 05	18 05	20 05	Berga-	9 05	Berga-	12 05	13 05	Berga-	17 05	Berga-	Berga-
Buchholz Gasthaus	5 34	6 04	6 34	6 54	7 14	8 04	10 04	12 08	13 08	13 43	14 13	15 08	16 03	17 08	18 08	20 08	Kelbra	9 08	Kelbra	12 08	13 08	Kelbra	17 08	Kelbra	Kelbra
Iberg-Talsperre	5 37	6 07	6 37	6 57	7 17	8 07	10 07	12 11	13 11	13 46	14 16	15 11	16 06	17 11	18 11	20 11	(	9 11	(	12 11	13 11	(	17 11	(	(
Stempeda	5 39	6 09	6 39	6 59	7 19	8 09	10 09	12 19	13 19	13 54	14 24	15 19	16 14	17 19	18 19	20 19	)	9 19	)	12 19	13 19	)	17 19	)	)
Rottleberode Chausseehs	5 43	6 13	6 43	7 03	7 23	8 13	10 13	12 22	13 22	13 57	14 27	15 22	16 17	17 22	18 22	20 22	7 34	9 22	11 34	12 22	13 22	15 34	17 22	18 34	20 34
Bus 450 n Berga-Kelbra	*6 08*	*6 26*				*8 13*		*S1226*	*13 26*	*14 33*	*S1451*	*15 26*	*F1646*	*18 10*		*20 26*		*9 26*			*13 26*		*17 26*		
	VGS	VGS	VGS		VGS			VGS		VGS		VGS		VGS			VGS	VGS	VGS		VGS	VGS	VGS	VGS	VGS
Rottleberode Chausseehs	5 47	6 15	S6 54		7 23			12 28	S1328	S1405	14 28	S1528	16 20	17 47			7 34	9 34	11 34		13 34	15 34	17 34	18 34	20 34
Stolberg Bahnhof	**5 57**	**6 25**	**S7 04**		**7 33**			**12 38**	**S1338**	**S1415**	**14 38**	**S1538**	**16 30**	**17 57**			**7 44**	**9 44**	**11 44**		**13 44**	**15 44**	**17 44**	**18 44**	**20 44**

Verkehrstage	Montag bis Freitag															Samstag				und	Sonn- und Feiertag			
			S							S						Sa			Sa	SoF				
		VGS	VGS		VGS		VGS	VGS			VGS			VGS	VGS	VGS	VGS	VGS		VGS	VGS	VGS	VGS	VGS
Bus 261 aus Quedlinburg																		*10 47*				*16 47*		
Stolberg Bahnhof		**S628**	**6 55**		**8 05**		**S1218**	**13 18**		**S1425**	**15 18**		**F1638**	**18 02**	**20 18**	**7 13**	**9 18**	**11 18**		**13 18**	**15 18**	**17 18**	**19 18**	**21 18**
Rottleberode Chausseehs		S636	7 03		8 13		S1226	13 26		S1433	15 26		F1646	18 10	20 26	7 21	9 26	11 26		13 26	15 26	17 26	19 26	21 26
Bus 450 aus Berga-Kelbra	*5 47*		*6 54*	*7 23*			*12 28*	*S1328*		*S1435*	*S1528*	*16 20*												
	VBN	VBN	VBN	VBN	VBN	VBN	VBN	VBN	VBN	VBN	VBN	VBN	VBN	VBN	**KB**		**Ruf**		**Ruf**	**Ruf**		**Ruf**		
Rottleberode Chausseehs	5 48	6 48	7 08	7 28	8 28	10 28	12 28	13 32	14 02	14 42	15 28	16 26	17 28	18 36	20 36	7 21	9 28	11 26	12 28	13 28	15 26	17 28	19 26	21 26
Stempeda	5 50	6 50	7 10	7 30	8 30	10 30	12 30	13 34	14 04	14 44	15 30	16 28	17 30	18 38	20 38	(	9 30	(	12 30	13 30	(	17 30	(	(
Iberg-Talsperre	5 57	6 57	7 13	7 37	8 37	10 37	12 37	13 37	14 07	14 47	15 37	16 31	17 37	18 41	20 41	)	9 37	)	12 37	13 37	)	17 37	)	)
Buchholz Gasthaus	6 00	7 00	7 16	7 40	8 40	10 40	12 40	13 40	14 10	14 50	15 40	16 34	17 40	18 44	20 44	über	9 40	über	12 40	13 40	über	17 40	über	über
Hermannsacker	6 03	(	(	7 43	8 43	10 43	12 43	(	(	(	15 43	(	17 43	(	(	Berga-	9 43	Berga-	12 43	13 43	Berga-	17 43	Berga-	Berga-
Petersdorf	6 09	7 05	)	7 49	8 49	10 49	12 49	13 46	14 15	14 55	15 49	16 39	17 49	18 49	20 49	Kelbra	9 49	Kelbra	12 49	13 49	Kelbra	17 49	Kelbra	Kelbra
Nordhausen Krankenhaus	6 15	7 11	(	7 55	8 55	10 55	12 55	13 51	14 21	15 01	15 55	16 45	17 55	18 55	20 55	(	9 55	(	12 55	13 55	(	17 55	(	(
Straßenbahn Linie 1	u	u		u	u	u	u	u	u	u	u	u	u	u	u		u		u	u		u		
Nordhausen Krankenhaus	6 18	7 18	)	7 58	8 58	10 58	12 58	13 59	14 28	15 08	15 58	16 48	17 58	18 58	21 05	)	10 01	)	13 01	14 01	)	18 01	)	)
Nordhausen Bahnhofsplatz	**6 30**	**7 30**	**7 37**	**8 10**	**9 10**	**11 10**	**13 10**	**14 10**	**14 40**	**15 20**	**16 10**	**17 00**	**18 10**	**19 10**	**21 17**	**8 20**	**10 13**	**12 20**	**13 13**	**14 13**	**16 20**	**18 13**	**20 20**	**22 26**
RB 357 nach Herzberg	*6 38*	*7 38*		*8 38*	*9 38*	*11 38*	*13 38*	*14 38*		*15 38*	*16 38*	*17 38*	*18 38*	*19 38*	*21 42*	*8 38*	*10 38*	*12 38*	*13 38*	*14 38*	*16 38*	*18 38*	*20 38*	
RE 590 nach Halle (Saale)		*7 37*		*8 23*	*9 37*	*11 37*	*13 37*	*14 23*		*15 37*	*16 23*	*17 37*	*18 23*	*19 37*	*21 39*		*10 23*		*13 37*	*14 23*		*18 23*		
RE/RB 601 nach Erfurt	*6 37*			*8 31*	*9 35*	*11 35*	*13 35*	*14 31*		*15 35*	*16 31*	*17 35*	*18 31*	*19 35*	*21 40*	*8 31*	*10 31*	*12 31*	*13 35*	*14 31*	*16 31*	*18 31*		

Ruf **Rufbus, bitte bis 1 Stunde vor Abfahrt unter 0800 / 639 6390 bestellen** **KB** Kleinbus, Gruppen über 5 Personen bitte unter (03631) 639 215 anmelden

F Bus **Nordhausen - Petersdorf/Leimbach - Steigerthal** und zurück **Auszug** ab 24.02.2014

Verkehrstage	Montag bis Freitag											Samstag			Sonn- und Feiertag		
Hinweise			S			S	S		S		Ruf	Ruf	Ruf	Ruf	Ruf	Ruf	Ruf
RB 357 aus Herzberg		*6 16*		*10 15*	*12 15*	*13 15*	*13 15*	*14 15*	*15 15*	*16 15*	*18 15*	*10 15*	*13 15*	*18 15*	*10 15*	*14 15*	*18 15*
RE/RB 601 aus Erfurt		*6 15*		*10 15*	*12 15*	*13 20*	*13 20*	*14 15*	*15 20*	*16 15*	*18 15*	*10 15*	*13 21*	*18 15*	*10 15*	*14 15*	*18 15*
RE/RB 590 aus Halle(Saale)	*4 42*	*6 16*		*10 20*	*12 20*		*13 28*	*14 20*	*15 28*	*16 20*	*18 20*	*10 20*	*13 28*	*18 20*	*10 20*		*18 20*
Nordhausen Bahnhofsplatz	**5 10**	**6 45**		**10 35**	**12 25**	**13 25**	**13 50**	**14 50**	**15 50**	**16 50**	**18 35**	**10 30**	**13 30**	**18 30**	**10 30**	**14 30**	**18 30**
Nordhausen Kornmarkt	5 14	6 49		10 39	12 29	13 29	13 54	14 54	15 54	16 54	18 39	10 34	13 34	18 34	10 34	14 34	18 34
Nordhausen Pferdemarkt	5 15	6 50	7 20	10 40	)	13 30	13 55	14 55	15 55	16 55	18 40	10 35	13 35	18 35	10 35	14 35	18 35
Petersdorf Schule	(	(	(	(	(	13 37	(	(	16 02	(	(	(	(	(	(	(	(
Himmelgarten	5 24	6 59	7 29	10 49	12 38		14 04	15 04		17 04	18 49	10 44	13 44	18 44	10 44	14 44	18 44
Leimbach	5 27	7 02	7 32	10 52	12 41		14 07	15 07		17 07	18 52	10 47	13 47	18 47	10 47	14 47	18 47
Untere Grasmühle	5 30	7 05	7 35	10 55	12 44		14 10	15 10		17 10	18 55	10 50	13 50	18 50	10 50	14 50	18 50
Obere Grasmühle	5 31	7 06	7 37	10 56	12 45		14 11	15 11		17 11	18 56	10 51	13 51	18 51	10 51	14 51	18 51
Steigerthal	**5 34**	**7 09**	**7 40**	**10 59**	**12 48**		**14 14**	**15 14**		**17 14**	**18 59**	**10 54**	**13 54**	**18 54**	**10 54**	**14 54**	**18 54**

Verkehrstage	Montag bis Freitag											Samstag			Sonn- und Feiertag		
Hinweise			S	F								Ruf	Ruf	Ruf	Ruf	Ruf	Ruf
Steigerthal Schieferliethen			7 56	8 05		13 05	13 45			16 10							
Steigerthal	**5 36**	**7 11**	**7 57**	**8 06**	**11 06**	**13 06**	**13 46**		**15 16**	**16 11**	**17 16**	**10 55**	**13 55**	**18 55**	**10 55**	**14 55**	**18 55**
Obere Grasmühle	5 39	7 14	8 00	8 10	11 09	13 09	13 49		15 19	16 14	17 19	10 58	13 58	18 58	10 58	14 58	18 58
Untere Grasmühle	5 41	7 16	8 01	8 11	11 11	13 11	13 51		15 21	16 16	17 21	11 00	14 00	19 00	11 00	15 00	19 00
Leimbach	5 44	7 19	8 05	8 15	11 14	13 14	13 54		15 24	16 19	17 24	11 03	14 03	19 03	11 03	15 03	19 03
Himmelgarten	5 48	7 23	8 08	8 18	11 18	13 18	13 58		15 28	16 23	17 28	11 07	14 07	19 07	11 07	15 07	19 07
Nordhausen Kornmarkt	5 59	7 34	8 20	8 29	11 29	13 29	14 09		15 39	16 34	17 39	11 18	14 18	19 18	11 18	15 18	19 18
Nordhausen Bahnhofsplatz	**6 03**	**7 38**	**8 24**	**8 33**	**11 33**	**13 33**	**14 13**		**15 43**	**16 38**	**17 43**	**11 22**	**14 22**	**19 22**	**11 22**	**15 22**	**19 22**
RE/RB 590 nach Halle (Saale)	*6 23*				*11 37*	*13 37*	*14 23*		*16 23*	*17 09*	*18 23*	*11 37*		*19 37*	*11 37*	*15 37*	*19 37*
RE/RB 601 nach Erfurt	*6 37*		*8 31*		*11 35*	*13 35*	*14 31*					*11 35*	*14 31*	*19 35*	*11 35*	*15 35*	*19 35*
RB 357 nach Herzberg	*6 38*		*8 38*	*8 38*	*11 38*	*13 38*	*14 38*					*11 38*	*14 38*	*19 38*	*11 38*	*15 38*	*19 38*

Der "Alte Stolberg" - Teil der Südharzer Gipskarstlandschaft

Zwischen Nordhausen und Rottleberode erstreckt sich der kleine Höhenzug des "Alten Stolberg" mit den Zugangsorten Leimbach und Steigerthal. Er besteht aus Anhydrit und Gips und ist Teil der Südharzer Gipskarstlandschaft. Mittendrin liegt die Ausflugsgaststätte "Kalkhütte", am östlichen Rand liegt die zu besichtigende Gipshöhle "Heimkehle", die im ÖPNV aber am besten über Uftrungen (Buslinie VGS-450 Berga - Stolberg) zu erreichen ist.

Der "Alte Stolberg" hat eine sehr bemerkenswerte Pflanzenwelt und einige kleinere Karsterscheinungen aufzuweisen.

Ruf Rufbus, bitte unter (0800) 639 6390 bis 1 Stunde vor gewünschter Abfahrt vorbestellen

G Bus **Nordhausen - KZ-Gedenkstätte Mittelbau Dora** und zurück **Auszug** ab 15.12.2013

Verkehrstage	Montag bis Freitag					
Hinweise	Ruf	Ruf	Ruf	Ruf	Ruf	Ruf
Nordhausen Bahnhofsplatz	**8 40**	**9 40**	**10 40**	**11 40**	**12 40**	**13 40**
Am Alten Tor	8 44	9 44	10 44	11 44	12 44	13 44
KZ-Gedenkstätte Dora	8 52	9 52	10 52	11 52	12 52	13 52

Verkehrstage	Montag bis Freitag					
Hinweise	Ruf	Ruf	Ruf	Ruf	Ruf	Ruf
KZ-Gedenkstätte Dora	**12 53**	**13 53**	**14 53**	**15 53**	**16 53**	**17 53**
Am Alten Tor	13 04	14 04	15 04	16 04	17 04	18 04
Nordhausen Bahnhofsplatz	13 09	14 09	15 09	16 09	17 09	18 09

Konzentrationslager mit V-Waffen-Produktion

Das KZ-Lager "Dora" wurde ab 1943 im Zusammenhang mit dem Aufbau der V-Waffen-Produktion in den schon vorher als Lagerhallen begonnenen gigantischen Stollenanlagen des Konsteins, einem Anhydrit- und Gipsmassiv nahe Nordhausen, als Außenlager des KZ Buchenwald angelegt. Später wurde es eigenständig und erhielt am Südharz mehrere Außenlager wie "Erich" in Ellrich. Unter unmenschlichen Bedingungen mussten die Häftlinge, die meisten aus Osteuropa, aber auch viele aus Frankreich, Belgien und den Niederlanden, die Stollen ausbauen und später die Flugbomben und Raketen montieren. Der Südharzer Rüstungskomplex bezog später noch die Ellricher Gipsberge, den Himmelberg und die Karsthöhle "Heimkehle" mit ein. Tausende der Häftlinge überlebten die Tortur nicht. Die Gedenkstätte in den erhaltenen KZ-Gebäuden und dem einen verbliebenen Fahrstollen ist eine der wichtigsten und beeindruckendsten Einrichtungen ihrer Art, ein Besuch sei dringend empfohlen.

Nordhausen - Niedersachswerfen - Neustadt - Ilfeld - Benneckenstein - Hohegeiß

Auszug

ab 26.04.2014

Verkehrstage	Montag bis Freitag																				Samstag		und	Sonn- u Feiertag		
					262				S	F	S	F	262	F/S*	F	S				KB						KB
RB 357 aus Herzberg				*8 15*				*11 15*	*12 15*	*12 15*		*13 15*		*13 15*	*14 15*	*14 15*	*16 15*	*17 15*	*17 15*	*18 15*	*Sa715*	*10 15*	*13 15*	*15 15*		*21 15*
RE 590 aus Halle (Saale)				*8 20*		*9 28*	*10 20*		*12 20*	*12 20*				*13 28*	*14 20*	*14 20*	*16 20*		*17 28*	*18 20*	*7 06*	*10 20*				
RE/RB 601 aus Erfurt		*6 15*	*7 15*			*9 20*	*10 15*	*11 20*	*12 15*	*12 15*		*13 20*		*13 20*	*14 15*	*14 15*	*16 15*	*17 20*	*17 20*	*18 15*	*7 17*	*10 15*	*13 20*	*15 20*		*21 20*
Nordhausen Bahnhofsplatz	**5 45**			**8 25**				**11 25**	**12 27**		**13 02**	**13 25**			**14 55**	**14 55**	**S1627**	**17 25**			**7 25**	**10 25**	**13 25**	**15 25**		**21 25**
Krimderode Harzstraße	5 51			8 31				11 31	12 33		13 08	13 31			15 01	15 01	S1633	17 31			7 31	10 31	13 31	15 31		21 31
Zug 326 Nordhausen Nord									*12 25*	*12 25*							*16 25*									
Strb 10 Nordh Bahnhofspl	*5 24*	*6 54*	*7 54*			*9 54*	*10 54*				*12 54*			*13 54*	*14 54*	*14 54*		*16 54*	*17 54*	*18 54*						
Niedersachswerfen Ost	*5 43*	*7 07*	*8 07*			*10 07*	*11 07*		*12 37*	*12 37*	*13 07*			*14 07*	*15 08*	*15 07*	*16 37*	*17 07*	*18 07*	*19 07*						
RB 357 Herzberg (Harz)		*6 30*	*7 30*	*7 30*			*10 30*	*10 30*	*11 30*	*11 30*		*12 30*					*15 30*	*16 30*			*Sa630*	*9 30*	*12 30*	*14 30*		*20 30*
Niedersachswerfen		*7 07*	*8 07*	*8 07*			*11 07*	*11 07*	*12 07*	*12 07*		*13 07*					*16 07*	*17 07*			*Sa707*	*10 07*	*13 07*	*15 07*		*21 07*
Niedersachswerfen Ost	**5 56**	**7 26**	**8 26**	**8 36**		**10 13**	**11 26**	**11 36**	**12 38**	**12 41**	**13 16**	**13 36**		**14 13**	**15 08**	**15 08**	**16 38**	**17 36**	**18 08**	**19 08**	**7 36**	**10 36**	**13 36**	**15 36**		**21 36**
Neustadt Wendeplatz	6 03	7 33	8 33	8 43		(	11 33	11 43	12 45	12 48	13 22	13 43		14 20	15 14	15 14	16 45	17 43	18 15	19 15	7 43	10 43	13 43	15 43		21 43
Zug 326 Nordhausen Nord																									*16 25*	
Ilfeld																									*16 45*	
Ilfeld Bahnhof	(	**7 40**	**8 40**	(		)	11 40	(	**12 52**	**12 55**	(	(		**14 27**	(	(	(	(	**18 22**	**19 22**	(	(	(	(	**16 50**	**21 50**
Ilfeld Kirche	6 10	7 42	8 42	8 50		10 20	11 42	11 50	12 54	12 57	13 30	13 50		14 29	15 22	15 22	16 52	17 50	18 24	19 24	7 50	10 50	13 50	15 50	(	o
Netzkater	6 15	o	o	8 55		o	o	11 55	o	o	13 39	13 55		o	15 26	15 32	16 57	17 55	o	o	7 55	10 55	13 55	15 55	16 56	
Rothesütte	6 23			9 03				12 03			13 48	14 03			15 34	15 40	17 05	18 03			8 03	11 03	14 03	16 03	17 03	
Sophienhof	(			(				(			13 54	(			R1541	15 47	(	(			(	(	(	(	(	
Waldschlößchen	6 27			9 07				12 07			14 05	14 07			15 52	15 58	17 09	18 07			8 07	11 07	14 07	16 07	17 07	
Benneckenstein H.d.Gastes	**6 29**			**9 09**				**12 09**			**14 07**	**14 09**			**15 54**	**16 00**	**17 11**	**18 09**			**8 09**	**11 09**	**14 09**	**16 09**	**17 09**	
Bus 262 nach Wernigerode				*9 25*				*12 25*			*14 25*	*14 25*				*16 25*	*17 25*				*8 29*	*11 29*	*14 29*		*17 29*	
Bus 261 nach Blankenburg	*S704*							*12 10*			*14 10*	*14 10*			*16 10*	*16 10*		*18 10*			*8 12*	*11 12*	*14 12*		*17 12*	
Bus 262 aus Wernigerode					*9 09*								*13 44*									*10 46*	*13 46*		*16 46*	
Bus 261 aus Blankenburg													*13 58*									*10 53*	*13 53*		*16 53*	
Benneckenstein H.d.Gastes	**6 29**			**9 09**	**9 09**			**12 09**			**14 07**	**14 09**	**14 12**		**15 54**	**16 00**	o	**18 09**			**8 09**	**11 09**	**14 09**	**16 09**	**17 09**	
Benneckenstein Bahnhof	(			9 11	(			12 11			14 09	14 11	(		15 56	16 02		18 11			(	(	(	(	(	
Benneckenstein R-Adam-Str	6 31			o	9 11			o			o	o	14 14		o	o		o			8 11	11 11	14 11	16 11	17 11	
Hohegeiß Hindenburgstraße	**6 35**				**9 15**								**14 18**								**8 15**	**11 15**	**14 15**	**16 15**	**17 15**	
Bus 470 nach Braunlage	*S649*												*14 18*								*Sa827*		*14 27*	*16 33*		
Bus 470 nach Walkenried													*S1420*									*11 20*			*17 20*	

Straßenbahn Linie 10 **Nordhausen Krankenhaus - Bahnhofsplatz - Niedersachswerfen - Ilfeld** **Auszug**

Verkehrstage	Montag bis Freitag							Samstag		und	Sonn- und Feiertag			
Nordhausen Krankenhaus		5 38	6 38	weiter	16 38	18 38	19 38		7 38		9 38	weiter	17 38	19 38
Nordhausen Kornmarkt		5 46	6 46	jede	16 46	18 46	19 46		7 46		9 46	alle	17 46	19 46
Nordhausen Bahnhofsplatz	**4 54**	**5 54**	**6 54**	Stunde	**16 54**	**18 54**	**19 54**	**5 54**	**7 54**	**8 54**	**9 54**	2 Stun-	**17 54**	**19 54**
Niedersachswerfen Ost	5 07	6 07	7 07	bis	17 07	19 07	20 07	6 07	8 07	9 07	10 07	den	18 07	20 07
Ilfeld Bahnhof	**5 15**	**6 15**	**7 15**		**17 15**	**19 15**	**20 15**	**6 15**	**8 15**	**9 15**	**10 15**	bis	**18 15**	**20 15**
Ilfeld Neanderklinik	5 18	6 18	7 18		17 18	19 18	20 18	6 18	8 18	9 18	10 18		18 18	20 18

Fahrten der **Harzer Schmalspurbahnen** zwischen Nordhausen und Ilfeld bzw. Netzkater siehe Tabellen 326 und 333.

Weitere Fahrten auf der Linie 23 zwischen Niedersachswerfen Ost und Ilfeld: Mo-Fr 20.08 mit Kleinbus sowie ab Nordhausen Bahnhofsplatz als KB Mo-Fr um 21.25 Uhr und täglich als Rufbus um 23.15 Uhr

Hohegeiß - Benneckenstein - Ilfeld - Neustadt - Niedersachswerfen - Nordhausen

Auszug ab 26.04.2014

Verkehrstage	Montag bis Freitag																		Samstag		und	Sonn- u Feiertag		
			S	F			262							262				KB	KB	SoF	Sa			
Bus 470 aus Walkenried				*6 33*			*8 33*															*10 33*		*16 33*
Bus 470 aus Braunlage			*6 34*											*S1519*							*9 20*	*11 20*		*17 20*
Hohegeiß Hindenburgstraße			**6 40**	**6 40**			**9 20**							**15 20**						**8 22**	**9 22**	**11 22**	**14 22**	**16 29**	**17 22**
Benneckenstein R-Adam-Str			6 44	6 44			9 24							15 24						8 26	9 26	11 26	14 26	16 11	17 26
Benneckenstein Bahnhof	4 50		(	(			(	9 24			12 14			(	15 24		18 14			(	(	(	(	(	(
Benneckenstein H d Gastes	**4 52**		**6 46**	**6 46**			**9 25**	**9 26**			**12 16**			**15 25**	**15 26**		**18 16**			**8 28**	**9 28**	**11 28**	**14 28**	)	**17 28**
Bus 261 nach Blankenburg			*7 04*	*7 04*			*10 10*							*16 10*											
Bus 262 nach Wernigerode			*7 25*	*7 25*																*8 29*		*11 29*	*14 29*		*17 29*
Bus 261 aus Blankenburg								*8 59*			*11 58*						*17 58*					*10 53*	*13 53*		*16 53*
Bus 262 aus Wernigerode								*9 09*			*11 59*				*14 44*	*16 59*	*17 59*					*10 46*	*13 46*		*16 46*
Benneckenstein H d Gastes	**4 52**		**6 46**	**6 46**			**9 25**	**9 26**			**12 16**			**15 25**	**15 26**	**17 22**	**18 16**			**8 28**	**9 28**	**11 28**	**14 28**	**16 09**	**17 28**
Waldschlößchen	4 54		6 48	6 48			)	9 28			12 18			)	15 28	17 24	18 18			8 30	9 30	11 30	14 30	(	17 30
Sophienhof	(		6 59	R659			(	(			(			(	(	(	(			(	(	(	(	)	(
Rothesütte	4 57		7 06	7 06			nach	9 31			12 21			nach	15 31	17 27	18 21			8 33	9 33	11 33	14 33	16 37	17 33
Netzkater	5 05		7 14	7 14			Werni-	9 39			12 29			Werni-	15 39	17 35	18 29			8 41	9 41	11 41	14 41	16 45	17 41
Ilfeld Kirche	5 09	6 03	7 18	7 18	7 43	8 43	gerode	9 43	10 21	11 43	12 33	13 44	14 31	gerode	15 43	17 39	18 33	19 48	20 48	8 45	9 45	11 45	14 45	(	17 45
Ilfeld Bahnhof	(	(	(	(	(	(		(	(	(	(	(	(		(	(	(	(	(	(	(	(	(	**16 50**	(
Strb 10/Zug 326 Ilfeld																								*16 59*	
Nordhsn Bahnhofsplatz																								*17 23*	
Neustadt Wendeplatz	5 19	6 13	)	)	7 53	8 53		9 53	10 31	11 53	12 43	13 54	14 41		15 53	17 49	18 43	19 58	20 58	8 55	9 55	11 55	14 55		17 55
Niedersachswerfen Ost	**5 27**	**6 21**	**7 28**	**7 28**	**8 01**	**9 01**		**10 01**	**10 39**	**12 01**	**12 51**	**14 02**	**14 49**		**16 01**	**17 57**	**18 51**	**20 06**	**21 06**	**9 03**	**10 03**	**12 03**	**15 03**		**18 03**
Strb 10/Zug 326 Niedersachsv	*5 32*				*8 09*	*9 09*		*10 09*	*10 41*	*12 09*	*13 09*	*14 09*	*15 09*		*16 09*	*18 09*	*18 56*	*20 09*	*21 09*	*9 09*			*15 09*		
Nordhausen Nord	*5 45*								*10 54*																
Nordhsn Bahnhofsplatz					*8 23*	*9 23*		*10 23*		*12 23*	*13 23*	*14 23*	*15 23*		*16 23*	*18 22*	*19 13*	*20 23*	*21 23*	*9 23*			*15 23*		
RB 357 Niedersachswerfen	*5 45*	*6 45*	*7 45*	*7 45*														*20 45*	*21 45*						
Herzberg (Harz)	*6 24*	*7 24*	*8 24*	*8 24*														*21 24*	*22 24*						
Krimderode Harzstraße	5 32	6 26	7 33	7 33				10 06			12 56		S1454		16 06		18 56			9 08	10 08	12 08	15 08		18 08
Nordhausen Bahnhofsplatz	**5 40**	**6 34**	**7 41**	**7 41**				**10 14**			**13 04**		**S1502**		**16 14**		**19 04**			**9 16**	**10 16**	**12 16**	**15 16**		**18 16**
RB 357 nach Herzberg		*6 38*			*8 38*	*9 38*		*10 38*	*11 38*	*12 38*	*13 38*	*14 38*	*15 38*		*16 38*	*18 38*	*19 38*	*20 38*	*21 38*	*9 38*	*10 38*	*12 38*	*15 38*	*17 38*	*18 38*
RE 590 nach Halle (Saale)						*9 37*		*10 23*	*11 37*		*13 37*		*15 37*		*16 23*		*19 37*	*20 53*	*21 39*	*9 37*	*10 23*	*12 23*	*15 37*	*17 37*	*18 23*
RE/RB 601 nach Erfurt					*8 31*	*9 35*		*10 31*	*11 35*	*12 31*	*13 35*	*14 31*	*15 35*		*16 31*	*18 31*	*19 35*		*21 40*	*9 35*	*10 31*	*12 31*	*15 35*	*17 35*	*18 31*

Straßenbahn Linie 10 **Ilfeld - Niedersachswerfen - Nordhausen Bahnhofsplatz - Krankenhaus** **Auszug**

Täglich auch **21.53** Uhr ab Ilfeld Kirche

Verkehrstage	Montag bis Freitag												Samstag		und	Sonn- und Feiertag		
Ilfeld Neanderklinik	5 22	6 57	7 57	8 57	9 57	weiter	15 57	16 57	17 56	18 57	19 57	20 57	6 57	8 57	weiter	16 57	18 57	20 57
Ilfeld Bahnhof	**5 24**	**6 59**	**7 59**	**8 59**	**9 59**	jede	**15 59**	**16 59**	**17 59**	**18 59**	**19 59**	**20 59**	**6 59**	**8 59**	alle 2	**16 59**	**18 59**	**20 59**
Niedersachswerfen Ost	5 32	7 09	8 09	9 09	10 09	Stunde	16 09	17 09	18 09	19 09	20 09	21 09	7 09	9 09	Stunden	17 09	19 09	21 09
Nordhausen Bahnhofsplatz	**n545**	**7 23**	**8 23**	**9 23**	**10 23**	bis	**16 23**	**17 23**	**18 23**	**19 23**	**20 23**	**21 23**	**7 23**	**9 23**	bis	**17 23**	**19 23**	**21 23**
Nordhausen Kornmarkt	o	7 28	8 28	9 28	10 28		16 28	17 28	18 28	19 28	o	o	7 28	9 28		17 28	19 28	o
Nordhausen Krankenhaus		7 35	8 35	9 35	10 35		16 35	17 35	18 35	19 35			7 35	9 35		17 35	19 35	

Weitere Fahrten zwischen Ilfeld und Nordhausen mit den Harzer Schmalspurbahnen siehe Linien 323 und 326.

Fußweg Niedersachswerfen Ost bis Bahnhof DB (357) ca. 15 Minuten, vom Herkulesmarkt ca. 7 Minuten

Verkehrstage	Montag bis Freitag													
	KB				S	F								
Bus 23 Nordh Bahnhofspl		**6 00**						9 33	*11 25*		**S1400**	**14 55**		*17 25*
Niedersachswerfen Ost		**6 13**						(	*11 36*		**S1413**	**15 08**		*17 36*
Strb 10 Nordh Kornmarkt		*5 46*	*5 46*				*8 46*			*12 46*	*13 46*	*14 46*	*15 46*	
Strb 10/HSB Nordhausen		*5 54*	*5 54*	*6 26*			*8 54*			*12 54*	*13 54*	*14 54*	*15 54*	
Niedersachswerfen Ost		*6 07*	*6 07*	*6 38*			*9 07*			*13 07*	*14 07*	*15 07*	*16 07*	
Bus 23/ Strb 10 aus Ilfeld*		**6 06*	**6 06*			**7 24*	**9 06*		**1125*	*12 51*	**1406*	**1506*	*16 01*	**1724*
Niedersachswerfen Ost		**6 13**	**6 15**	**6 52**		**7 53**	**9 15**	(	**11 42**	**13 15**	**14 15**	**15 10**	**16 10**	**17 42**
Appenrode		(	6 21	6 58	7 26	(	9 21	)	11 48	13 21	14 21	15 16	16 16	17 48
Werna		)	6 24	7 01	7 29	)	9 24	Linie D	11 51	13 24	14 24	15 19	16 19	17 51
Sülzhayn Wartehalle	5 37	(	6 27	7 04	7 32	(	9 27	)	11 54	13 27	14 27	15 22	16 22	17 54
Sülzhayn Kirche	5 38	)	6 28	7 05	7 33	)	9 28	(	11 55	13 28	14 28	15 23	16 23	17 55
Sülzhayn Sonnenfels	5 42	(	6 32	7 09	7 37	(	9 30	)	)	13 30	14 30	15 27	)	)
Sülzhayn Waldpark	5 44	)	6 34	7 11	7 39	)	9 32	(	(	13 32	14 32	15 29	(	(
Woffleben Kreuzung	)	6 19	)	)	)	7 59	)	10 22	)	)	)	)	)	)
Ellrich Markt	5 49	6 29	(	7 16	7 44	(	(	10 29	(	(	(	(	(	(
Ellrich Bahnhofstraße	**5 51**	**6 26**	**6 43**	**F7 18**	**7 46**	**8 06**	**9 47**	**10 32**	**12 04**	**13 43**	**14 47**	**15 38**	**16 32**	**18 04**
RB 357 nach Northeim	*5 58*		*6 58*		*7 58*		*9 58*			*13 58*	*14 58*	*15 58*	*16 58*	
RB 357 nach Nordhausen	*5 59*		*6 59*		*7 59*		*9 59*			*13 59*	*14 59*	*15 59*	*16 59*	

Verkehrstage	Montag bis Freitag													
		KB				S	F	F	S		S			
RB 357 aus Nordhausen					*9 54*	*11 54*	*11 54*	*11 54*	*12 54*	*13 54*	*14 54*		*15 54*	*17 54*
RB 357 aus Northeim					*9 57*	*11 57*	*11 57*	*11 57*	*12 57*	*13 57*	*14 57*		*15 57*	*17 57*
Ellrich Bahnhofstraße	**5 13**	**6 33**	**6 51**	**8 38**	**10 08**	**12 18**	**12 18**	**12 19**	**13 20**	**14 16**	**15 23**	**15 29**	**16 06**	**18 23**
Ellrich Markt	)	)	)	)	)	12 23	)	12 17	13 25	14 21	15 28	15 27	)	)
Ellrich Ravenstraße	5 15	6 35	6 53	8 40	10 10	)	12 20	)	)	)	)	)	16 08	18 25
Woffleben Schulstraße	(	(	(	(	(	(	(	12 26	(	(	(	15 36	(	(
Sülzhayn Waldpark	5 25	6 45	7 03	)	)	12 30	)	)	13 32	14 28	a	)	)	)
Sülzhayn Sonnenfels	5 27	6 47	7 05	(	(	12 32	(	(	13 34	14 30	a	(	(	(
Sülzhayn Kirche	5 30	6 50	7 08	8 50	10 22	12 35	12 32	)	13 37	14 33	15 40	)	16 20	18 35
Sülzhayn Wartehalle	5 32	6 53	7 10	8 52	10 24	12 37	12 33	(	13 39	14 35	15 42	(	16 22	18 37
Werna	5 35	6 55	7 13	8 55	10 27	12 40	12 36	)	13 42	14 38	15 45	)	16 25	18 40
Appenrode	5 38	6 58	7 16	8 58	10 30	12 43	12 39	(	13 45	14 41	15 48	(	16 28	18 43
Niedersachswerfen Ost	**5 44**	**7 04**	**7 22**	**9 04**	**10 36**	**12 49**	**12 46**	**12 47**	**13 51**	**14 47**	**15 54**	**15 57**	**16 34**	**18 49**
Bus 23/ Strb 10 nach Ilfeld*	*5 56*	**7 08*		**9 08*	**1039*	*13 16*	**1308*	**1308*	**1408*	*15 08*	**1608*	**1608*	*16 38*	**1908*
Strb 10 Niedersachsw Ost	*6 09*	*7 09*	*7 25*	*9 09*	*10 41*		*13 09*	*13 09*	*14 09*	*15 09*		*16 09*		*18 56*
Nordhausen Bahnhofspl	*6 22*	*7 23*	*7 38*	*9 23*	*10 54*		*13 23*	*13 23*	*14 23*	*15 23*		*16 23*		*19 13*
Nordhausen Kornmarkt		*7 28*		*9 28*			*13 28*	*13 28*	*14 28*	*15 28*		*16 28*		
Bus 23 Niedersachsw Ost	**5 45**		**7 28**			*12 51*	*12 51*	*12 51*		*S1449*		**16 01**		*18 51*
Nordhausen Bahnhofspl	**5 58**		**7 41**			*13 04*	*13 04*	*13 04*		*S1502*		**16 14**		*19 04*

Hinweise zur Straßenbahn in Nordhausen

Die Stadt Nordhausen verfügt über zwei Straßenbahnlinien. Die Linie 1 verbindet den Bahnhof über das Stadtzentrum (Kornmarkt) mit der Oberstadt und dem Krankenhaus, die Linie 2 verkehrt vom Altentor durch die Unterstadt zum Stadtzentrum und weiter nach Nordhausen Ost. Mit der Linie 1 kombiniert sind die Fahrten der Linie 10, die zwischen Bahnhof und Krankenhaus als Straßenbahn, zwischen Ilfeld Neanderklinik und Bahnhof Nordhausen auf den Gleisen der HSB mit Dieselantrieb verkehrt.

Die Linien 1 und 2 verkehren Montag bis Freitag im 10-Minuten-Takt, Samstag und Sonn- und Feiertag im 30-Minuten-Takt. Die Linie 10 verkehrt Montag bis Freitag stündlich und wird durch die HSB-Züge ergänzt. Am Wochenende besteht ein zweistündliches Angebot. Auf allen drei Linien werden ausschließlich niederflurige COMBINO-Triebwagen eingesetzt.

Die Linie 10 ist in Niedersachswerfen Ost mit den Buslinien 23 nach Neustadt und 24 nach Ellrich über Sülzhayn verknüpft.

Weitere Verbindungen zwischen Nordhausen und den Buslinien 23 und 24 bestehen mittels der Züge der HSB bis und ab Niedersachswerfen Ost.

Bus verkehrt von und nach Benneckenstein über Rothesütte

Verkehrstage	Montag bis Freitag											Samstag		SoF
Hinweise	F	S				S	F	S						
RE/RB 590 aus Halle (Saale)			*8 01*	*10 20*			*14 20*	*14 20*	*15 28*	*16 20*	*18 20*			*16 20*
RE/RB 601 aus Erfurt				*10 15*			*14 15*	*14 15*	*15 20*	*16 15*	*18 15*		*13 20*	*16 15*
RE/RB 600 aus Leinefelde	*6 54*	*6 54*	*8 02*		*12 02*	*12 54*			*15 13*		*18 02*		*12 54*	
Nordhausen Bahnhofsplatz	**7 05**	**7 05**	**8 25**	**10 45**	**12 15**	**13 05**	**14 35**	**14 35**	**15 35**	**16 45**	**18 35**	**7 05**	**13 30**	**16 45**
Hesserode Wartehalle	7 15	7 15	8 35	10 55	12 25	13 15	14 45	14 45	15 45	16 55	18 45	7 15	13 40	16 55
Günzerode	7 22	7 22	8 42	11 02	12 32	13 22	14 52	14 52	15 52	17 02	18 52	7 31	13 56	17 11
Liebenrode	7 31	7 31	8 46	11 06	12 36	13 26	14 56	14 56	16 01	17 06	a	7 35	14 00	a
Obersachswerfen	7 34	7 34	8 49	11 09	12 39	13 29	14 59	14 59	16 04	17 09	a	7 38	14 03	a
Branderode	7 37	7 37	8 53	11 13	12 43	13 33	15 03	15 03	16 07	17 13	a	7 42	14 07	a
Neuhof Kirche	(	7 40	8 56	(	(	13 36	(	15 06	(	17 16	(	(	(	(
Bus 470 nach Bad Sachsa		*7 47*				*13 59*								
Bus 470 nach Walkenried		*8 07*	*S907*			*13 47*								
Bus 470 aus Walkenried			*8 47*					*14 47*		*16 47*				
Bus 470 aus Bad Sachsa						*S1314*		*S1453*		*16 53*				
Neuhof Kirche	)	7 40	8 56	)	)	13 36	)	15 06	)	17 16	)	)	)	)
Klettenberg	7 40	7 44	8 58	11 15	12 45	13 39	15 05	15 10	16 10	17 18	a	7 44	14 09	a
Holbach	(	(	9 01	11 19	12 49	13 43	15 09	15 13	16 13	17 21	a	7 48	14 13	a
Mackenrode Wartehalle	**7 46**	**7 51**	**9 06**	**11 24**	**12 54**	**13 48**	**15 14**	**15 18**	**16 18**	**17 26**	**a**	**7 53**	**14 18**	**a**

Verkehrstage	Montag bis Freitag										Samstag		SoF
Hinweise							S						
Mackenrode Wartehalle	**5 18**	**6 38**	**7 31**	**9 18**	**11 31**	**12 35**	**13 25**	**15 45**	**16 41**	**17 41**	**5 28**	**8 08**	**13 28**
Holbach	5 22	6 43	7 36	9 22	11 36	12 39	13 29	15 49	16 46	17 46	5 32	8 12	13 32
Klettenberg	5 26	6 46	7 40	9 26	11 40	12 43	13 33	15 53	16 50	17 50	5 36	8 16	13 36
Neuhof Kirche	(	(	7 44	(	(	(	13 38	(	16 52	(	(	(	(
Bus 470 nach Bad Sachsa			*S747*				*13 59*						
Bus 470 nach Walkenried			*8 07*				*13 47*		*16 53*				
Bus 470 aus Walkenried									*16 47*				
Bus 470 aus Bad Sachsa			*S707*				*13 14*						
Neuhof Kirche	)	)	7 44	)	)	)	13 38	)	16 52	)	)	)	)
Branderode	5 29	6 49	7 47	9 29	11 42	12 48	13 41	15 58	16 55	17 52	5 39	8 19	13 39
Obersachswerfen	5 32	6 52	7 50	9 32	11 45	12 51	13 44	16 01	16 58	17 55	5 42	8 22	13 42
Liebenrode	5 35	6 55	7 53	9 35	11 48	12 54	13 47	16 04	17 01	17 58	5 45	8 25	13 45
Günzerode	5 40	7 00	8 02	9 40	11 53	13 03	13 56	16 13	17 06	18 03	5 50	8 30	13 50
Hesserode Wartehalle	5 47	7 07	8 09	9 47	12 10	13 10	14 03	16 20	17 13	18 10	6 07	8 47	14 07
Nordhausen Bahnhofsplatz	**5 56**	**7 16**	**8 19**	**9 56**	**12 10**	**13 20**	**14 13**	**16 30**	**17 22**	**18 20**	**6 16**	**8 56**	**14 16**
RE/RB 600 nach Leinefelde	*6 28*			*10 21*	*12 21*	*13 55*	*14 21*		*17 55*		*6 21*	*9 03*	*14 21*
RE/RB 601 nach Erfurt		*7 24*	*8 31*		*12 31*	*13 35*	*14 31*		*17 35*	*18 31*	*6 37*	*9 35*	*14 31*
RE/RB 590 nach Halle (Saale)	*6 23*	*7 37*	*8 23*	*10 23*	*12 23*	*13 37*	*14 23*		*17 37*	*18 23*	*6 23*	*9 37*	*14 23*

Wandern im Südharzer Gipskarst

Die "Zwergenkirche" im Blumenberg bei Walkenried

Kleinhöhlen - so genannte "Zwerglöcher" zählen zu den vielen Erscheinungen und Überraschungen entlang des Südharzer Karstwanderweges, der sich von Osterode bis Sangerhausen am Rand des Harzes entlang zieht. Er erschließt auch größere Höhlen wie die "Heimkehle", episodische Seen wie den Nüxsee und den Bauerngraben, Bachschwinden, große Quellen wie die Rhume- oder die Salzaquelle, Erdfälle und Klippenlandschaften. Das idyllische Teilstück zwischen Osterhagen und Nordhausen wird mit den Linien 25 der BVN Nordhausen - Branderode - Neuhof - Mackenrode, 470 (Hahne) Walkenried - Neuhof - Bad Sachsa und 471 (Hahne) Bad Sachsa - Steina - Osterhagen - Bad Lauterberg erschlossen.

Die Flusstäler der Wieda - erreichbar über Obersachswerfen und natürlich über Walkenried - und des "Sachsengrabens", erreichbar über Neuhof und Branderode, liegen im Sommer praktisch trocken. Das Wasser der Wieda fließt unterirdisch unter anderem der Salzaquelle bei Nordhausen zu. Hänge mit Magerrasen bieten vielen interessanten Pflanzen einen guten Standort. So bietet der Südharz mit seinen großen Buchenwäldern ein Kontrastprogramm zum von Granit und Fichten geprägten Oberharz. Aber auch hier gab es Bergbau - auf Kali und auf Kupferschiefer.

Bitte die unterschiedlichen Ferienordnungen der Bundesländer Thüringen und Niedersachsen beachten!

Verkehrstage	Montag bis Freitag																		Samstag					SoF
	S	**F**	**S**	**S**	**S**		**S**		**F**	**S**	**F**	**S**		**S**	**F**	**S Ruf**								
Braunlage Busbahnhof																							17 03	17 03
Wieda Waldstraße Nord			**6 25**	**6 27**	**7 27**	**8 27**		Braun	**11 12**	**11 44**	Braun		**14 27**	Braun	**16 27**	**16 27**	Braun	Braun		**9 27**	Braun	Braun	a	a
Wieda Silberbach			6 28	6 30	7 30	8 30		lage	11 15	11 47	lage		14 30	lage	16 30	16 30	lage	lage		9 30	lage	lage	a	a
Wieda Pfarrwiese	5 41	5 52	6 30	6 32	7 32	8 32		(	(	11 49	(		14 33	(	16 33	16 33	(	(	8 12	9 33	(	(	a	a
Walkenried Grundschule	5 48	5 59	6 37	(	7 40	8 40	9 40	10 40	Braun	11 56	13 40	13 52	14 40	15 40	16 40	16 40	16 40	18 40	8 19	a	9 40	11 40		
Walkenried Bahnhof	**5 52**	**6 02**	**6 41**	)	**7 41**	**8 41**	**9 41**	**10 41**	lage	**11 57**	**13 41**	**13 54**	**14 41**	**15 41**	**16 41**	**16 41**	**16 41**	**18 41**	**8 21**	**9 41**	**9 41**	**11 41**		
Bus 470 nach Braunlage					*8 13*	*S9 13*				11 57		*13 57*	*S1507*		*17 07*	*17 07*				*10 13*				
Zug 357 nach Nordhausen			*6 52*		*7 52*	*8 52*		*10 52*			*13 52*		*14 52*	*15 52*	*16 52*	*16 52*				*9 52*				
Zug 357 nach Northeim			*7 03*		*8 03*	*9 03*		*11 03*		*12 03*	*14 03*	*14 03*	*15 03*	*16 03*	*17 03*	*17 03*				*10 03*				
Neuhof Kirche	5 57	6 07	6 46	)	7 47	8 47	9 47	10 47		**11 57**	13 47	13 59	14 47	15 47	o	o	16 47	a	8 27		9 47	11 47		
Bad Sachsa Marktstraße	6 02	6 15	6 53	(	7 53	8 53	9 53	10 53		(	13 53	14 05	14 53	15 53			16 53	a	8 33		9 53	11 53		
Bad Sachsa Am Kurpark	**6 04**	**6 17**	**6 55**	)	**7 55**	**8 55**	**9 55**	**10 55**		Braun-	**13 55**	**14 07**	**14 55**	**15 55**			**16 55**	**a**	**8 35**		**9 55**	**11 55**		
Bus 471 Bad Lauterbg an	6 39	6 51	7 44	7 09	*8 53*	F9 37	10 37			lage	14 29	Steina	*S1556*				17 37		Steina		10 37	12 37		

Verkehrstage	Montag bis Freitag																	Samstag						SoF
	S		**F**	**S**		**S**	**S**	**S**	**S**	**S**	**F**	**S**	**S**	**S**	**F**									
Bus 471 Bad Lauterbg ab	Steina	F7 10			10 00		*11 00*				12 55	13 00	13 55			16 00	18 00			12 00	14 00			
Bad Sachsa Am Kurpark	**6 55**	**7 58**		**8 58**	**10 45**	**10 55**	**11 45**		**13 02**	**13 20**	(	(	**14 45**	**15 35**	**15 35**	**16 45**	**18 35**	**7 49**	**8 55**	**12 45**	**14 45**	**15 58**	Braun	Braun
Bad Sachsa Marktstraße	7 00	8 00		9 00	10 47	10 57	11 47	12 37	13 04	13 22	13 38	13 39	14 47	15 37	15 37	16 47	18 37	7 51	8 57	12 47	14 47	16 00	lage	lage
Neuhof Kirche	7 07	8 07		9 07	10 53	11 03	11 53	12 43	13 14	(	13 45	13 51	14 53	15 43	15 43	16 53	18 43	8 03	9 03	12 53	14 53	16 03	)	)
Zug 357 aus Northeim	*6 52*		*7 52*	*8 52*	*10 52*	*10 52*	*11 52*		*12 52*		*13 52*	*13 52*	*14 52*	*15 52*	*15 52*	*16 52*	*18 52*	*7 52*	*8 52*	*12 52*	*14 52*	*15 52*		
Zug 357 aus Nordhausen	*7 03*		*8 03*	*9 03*		*11 03*			*13 03*		*14 03*		*15 03*		*16 03*		*19 03*	*8 03*	*9 03*		*15 03*	*16 03*	*17 03*	*17 03*
Bus 470 aus Braunlage			*7 42*		*10 41*		*11 41*	*12 48*			*13 41*	*13 48*	*14 41*	*15 41*		*16 41*	*18 41*						17 41	17 41
Walkenried Bahnhof	**7 13**	**8 13**	**8 13**	**9 13**	**10 57**	**11 07**	**11 57**	**12 48**	**13 18**	(	**14 07**	**13 57**	**15 07**	**15 57**	**16 07**	**16 57**	**19 07**	**8 07**	**9 07**	**12 57**	**15 07**	**16 13**	**17 42**	**17 42**
Walkenried Grundschule	7 14	8 14	8 14	9 14	10 58	11 08	11 58	12 50	13 20	)	14 08	13 58	15 08	15 58	16 08	16 58	19 08	8 08	9 08	12 58	15 08	16 14	a	a
Wieda Pfarrwiese	7 22	(	8 22	(	11 06	(	a	a	(	a	14 16	14 06	a	a	16 16	a	a	(	9 16	a	a	(	a	a
Wieda Silberbach	7 23	)	8 23	)	11 07	)	a	a	)	a	14 17	14 07	a	a	16 17	a	a	)	9 17	a	a	)	a	a
Wieda Waldstraße Nord	**7 27**	(	**8 27**	(	**11 11**	(	**a**	**a**	(	**a**	**14 21**	**14 11**	**a**	**a**	**16 21**	**a**	**a**	(	**9 21**	**a**	**a**	(	**a**	**a**
Braunlage Busbahnhof		8 48		9 48	F1148	11 41			13 53									8 38				16 45		

Zusätzlich verkehren ab Wieda Pfarrwiese folgende Fahrten über Walkenried nach Braunlage:

5.51 an Schultagen, Braunlage an 6.15 Uhr
6.02 an Ferientagen, Braunlage an 6.48 Uhr
7.32 an Samstagen, Braunlage an 8.38 Uhr
9.32 an Sonntagen, Braunlage an 10.38 Uhr

Nach Bad Sachsa verkehren ab Wieda Pfarrwiese auch:

7.32 an Samstagen
9.32 an Sonntagen

Ruf Diesen Bus bitte bis 24 Stunden vor geplanter Nutzung unter (05583) 838 bestellen

a Bus hält nur zum Aussteigen

Der Stöberhai (720 m) ist der Wiedaer "Hausberg" und zugleich der höchste Berg des Südharzes. Von seinem Gipfel bietet sich ein ausgezeichneter Blick auf die Oberharzer Berge Brocken, Wurmberg, Achtermann, Bruchberg, Rehberg und Acker sowie den Hohnekamm, hinunter in das Tal der Oder und hinüber nach St. Andreasberg. Schutzhütte auf dem Gipfel ist vorhanden. Von Bad Lauterberg, Bad Sachsa und Wieda führen mehrere Wanderwege zum Stöberhai hinauf. Im Weinglastal der alte Bahnhof Stöberhai der Südharz-Eisenbahn, heute beliebte Gaststätte mit Wildfütterung.

Verkehrstage	Montag bis Freitag																						Samstag		
	S	F	S	S	S	S	S	S	F	S	F	S	S	S	S	S	F	S		S	S				
Bus 470 aus Braunlage							**7 42**				**10 41**	**10 41**	**11 41**		**12 48**		**13 41**		**S1441**		**15 41**	**16 41**		**9 41**	**11 41**
Walkenried Bahnhof	**5 52**	**6 02**		**6 41**	**7 00**		**7 42**		**8 42**	**9 42**	**10 42**	**10 42**	**11 42**		**12 48**		**13 42**	**13 54**	**14 42**		**15 42**	**16 42**	**8 22**	**9 42**	**11 42**
Neuhof Kirche	5 57	6 07		6 46	7 05		7 47		8 47	9 47	10 47	10 47	11 47		(		13 47	13 59	14 47		15 47	16 47	8 27	9 47	11 47
RB 357 aus Nordhausen		*6 08*			*7 08*			*8 08*												*15 08*			*b803*		
RB 357 aus Northeim	*5 47*	*5 47*		*6 47*			*7 47*		*8 47*	*9 47*	*10 47*	*10 47*	*11 47*				*13 47*	*13 47*	*14 47*		*15 47*	*16 47*		*9 47*	*11 47*
Bad Sachsa Bahnhof	**5 59**	**6 12**		**6 50**	**7 12**		**7 50**	**8 12**	**8 50**	**9 50**	**10 50**	**10 50**	**11 50**		)		**13 50**	**14 02**	**14 50**	**15 12**	**15 50**	**16 50**	)	**9 50**	**11 50**
Bad Sachsa Marktstraße	6 02	6 15	6 37	6 53	7 15		7 54	8 15	8 53	9 53	10 53	10 53	11 53	12 33	p1257	p1315	13 53	14 05	14 53	15 15	15 53	16 53	8 33	9 53	11 53
Steina Kirche	6 09	6 22	6 43	7 00	o		o	8 24	9 00	10 00	11 00	o	12 12	12 40	o	13 22	14 00	a	o	15 26	o	17 00	8 40	10 00	12 00
Tettenborn Kolonie	(	(	(	7 06				)	9 06	10 06	11 06		(	12 46		)	14 06	a		)		17 06	8 50	10 06	12 06
Tettenborn Neuhöfer Str	)	)	)	7 08				(	9 08	10 08	11 08		)	12 48		(	14 08	a		(		17 08	8 48	10 08	12 08
Nüxei	(	(	(	7 10				)	9 10	10 10	11 10		(	12 50		)	14 10	a		)		17 10	8 46	10 10	12 10
Osterhagen Denkmal	6 16	6 28	6 50	7 20		7 38		8 31	9 16	10 16	11 16		12 07	o		13 29	14 16	o		15 33		17 16	o	10 16	12 16
Bartolfelde Ringstraße	6 19	6 31	(	7 23		7 44		8 34	9 19	10 19	11 19		12 10			13 32	14 19			15 36		17 19		10 19	12 19
RB 357 aus Nordhausen	*6 19*	*6 19*		*7 19*				*8 19*	*9 19*	*10 19*	*11 19*					*13 19*	*14 19*			*15 19*		*17 19*		*10 19*	*12 19*
RB 357 aus Northeim			*6 36*			*7 36*		*8 36*								*13 36*				*15 36*					
Barbis Am Roßholz	6 28	6 40	6 59	7 32		7 53		8 43	9 27	10 27	11 27		12 19			13 41	14 27			15 45		17 27		10 27	12 27
Bad Lauterberg Postplatz	**6 39**	**6 51**	**7 13**	**7 44**		**8 03**		**8 53**	**9 37**	**10 37**	**11 37**		**12 29**			**13 52**	**14 37**			**15 55**		**17 37**		**10 37**	**12 37**
Bus 450 n St. Andreasberg								*9 00*		*11 13*			*13 03*				*15 00*							*11 00*	*13 00*

Verkehrstage	Montag bis Freitag																				Samstag				
	S	S	F	S	S	S	F	S	S	S	S	S	F	S	S	S	S	S							
Bus 450 aus St. Andreasbg			*6 55*	*6 51*			*9 53*	*9 53*			*11 53*						*13 53*		*15 53*	*17 53*			*11 55*	*13 55*	
Bad Lauterberg Postplatz		**6 45**	**7 10**	**7 15**	**7 50**		**10 00**	**10 00**	**11 00**	**11 00**	**12 00**		**12 55**	**13 00**	**13 00**		**13 55**	**14 52**	**16 00**	**18 00**			**12 00**	**14 00**	
Barbis Bahnhof Nordseite		6 58	7 21	(	8 01		10 11	10 11	11 16	(	12 12		13 06	(	13 16		14 05	(	16 11	18 11			12 11	14 11	
RB 357 nach Northeim		*7 19*			*8 19*		*10 19*	*10 19*	*11 19*		*12 19*		*13 19*		*13 19*		*14 19*		*16 19*	*18 19*			*12 19*	*14 19*	
RB 357 nach Nordhausen			*7 36*				*10 36*	*10 36*	*11 36*		*12 36*		*13 36*		*13 36*		*14 36*		*16 36*	*18 36*			*12 36*	*14 36*	
Bartolfelde Ringstraße		7 04	7 28	7 24	8 08		10 18	10 18	11 23	)	12 21		13 13	)	13 24		14 15	)	16 18	18 18			12 18	14 18	
Osterhagen Denkmal		7 07	7 31	7 27	8 11		10 21	10 21	(	11 29	12 24		13 18	(	13 27		14 18	(	16 21	18 21			12 21	14 21	
Nüxei	6 39	)	7 37	7 33	8 16		10 27	10 27	)	a	)		13 24	)	13 33	13 58	)	)	16 27	)		8 46	12 27	14 27	
Tettenborn Neuhöfer Str	6 37	(	7 39	7 35	8 18		10 29	10 29	(	a	(		13 26	(	13 35	14 00	(	(	16 29	(		8 48	12 29	14 29	
Tettenborn Kolonie	6 35	)	7 41	7 37	8 20		10 31	10 31	)	a	)		13 28	)	13 37	14 02	)	)	16 31	)		8 50	12 31	14 31	
Steina Kirche	6 45	7 14	7 47	7 43	8 27		10 37	10 37	11 36	o	12 31		13 34	)	(	)	14 25	a	16 37	18 27		8 40	12 37	14 37	
Bad Sachsa Marktstraße	7 00	7 22	8 00	u8 00	8 39	9 00	10 47	u1055	11 45		12 37	13 04	13 39	13 40	13 42	14 07	14 47	15 37	16 47	18 37	7 51	8 57	12 47	14 47	16 00
Bad Sachsa Bahnhof	**7 03**	o	**8 03**	**8 03**	**8 42**	**9 03**	**10 50**	**11 00**	**11 50**		**12 40**	**13 11**	**13 42**	**13 44**	o	o	**14 50**	**15 43**	**16 50**	**18 40**	**7 54**	**9 00**	**12 50**	**14 50**	**16 03**
RB 357 nach Nordhausen					*8 47*						*12 47*		*13 47*	*13 47*				*15 47*		*18 47*					
RB 357 nach Northeim	*7 08*		*8 08*	*8 08*		*9 08*	*11 08*	*11 08*	*12 08*		*13 08*		*14 08*	*14 08*			*15 08*	*16 08*	*17 08*	*19 08*	*8 08*	*9 08*	*13 08*	*15 08*	*16 08*
Neuhof Kirche	7 07		8 05	8 07		9 07	10 53	11 03	11 53		12 43	13 13	13 45	13 47			14 53	15 46	16 53	18 43	7 57	9 03	12 53	14 53	16 06
Walkenried Bahnhof	**7 12**		**8 12**	**8 12**		**9 12**	**10 57**	**11 07**	**11 57**		**12 48**	**13 18**	**13 50**	**13 52**			**14 58**	**15 52**	**16 57**	**18 48**	**8 02**	**9 07**	**12 57**	**14 57**	**16 12**
Bus 470 nach Braunlage			**8 13**	**8 13**		**9 13**	**10 57**	**11 07**	*11 57*		Zorge	**13 18**	*14 07*	*13 57*			*15 07*	Zorge	*17 07*	Zorge	8 07	Wieda	Wieda	Wieda	**16 13**

p1315 Bus fährt an/ab Pädagogium und Kurpark *b8 03* Anschluss über Walkenried a Haltestellen werden nur zum Aussteigen bedient

Weitere Fahrten zwischen Walkenried und Bad Sachsa und zurück siehe Tabellen 470 und 472, weitere Fahrten zwischen Bad Lauterberg und Barbis siehe Tabelle 450

Verkehrstage	**Montag bis Freitag**																								
		S	F	S	S	S	F	S	S		F		S	F	S	F	F	S	F	S		F	F	S	
Herzberg Schloß	**5 40**		**6 29**				**7 24**	**7 50**		**8 24**		**9 24**		**10 24**	**10 24**		**11 24**	**11 34**	**12 24**	**12 28**	**F1324**		**14 24**	**14 29**	**15 24**
Herzberg Marktplatz	5 42		6 31				7 26	7 52		8 26		9 26		10 26	10 26		11 26	11 36	12 26	12 30	F1326		14 26	14 31	15 26
RB 357 Göttingen			*5 38*	*5 38*	*5 38*		*6 38*	*6 38*		*7 49*		*8 48*		*9 49*	*9 49*		*10 48*	*10 48*	*11 49*	*11 49*	*12 48*		*13 49*	*13 49*	*14 48*
Northeim (Han)	*5 06*		*6 06*	*6 06*	*6 06*		*7 02*	*7 02*		*8 06*		*u9 06*		*10 06*	*10 06*		*u1106*	*u1106*	*12 06*	*12 06*	*u1306*		*14 06*	*14 06*	*u1506*
Herzberg (Harz)	*5 29*		*6 29*	*6 29*	*6 29*		*7 25*	*7 25*		*8 29*		*9 29*		*10 29*	*10 29*		*11 29*	*11 29*	*12 29*	*12 29*	*13 29*		*14 29*	*14 29*	*15 29*
RB 358 Braunschweig Hbf			*5 03*	*5 03*	*5 03*		*6 03*	*6 03*		*7 03*		*8 03*		*9 03*	*9 03*		*10 03*	*10 03*	*11 03*	*11 03*	*12 03*		*13 03*	*13 03*	*14 03*
Osterode (Harz) Mitte			*6 07*	*6 07*	*6 07*		*7 07*	*7 07*		*8 07*		*9 07*		*10 07*	*10 07*		*11 07*	*11 07*	*12 07*	*12 07*	*13 09*		*14 07*	*14 07*	*15 07*
Herzberg (Harz)			*6 21*	*6 21*	*6 21*		*7 21*	*7 21*		*8 21*		*9 21*		*10 21*	*10 21*		*11 21*	*11 21*	*12 21*	*12 21*	*13 25*		*14 21*	*14 21*	*15 21*
Herzberg (Harz) Bahnhof	**5 36**	Bad	**6 35**	**6 35**	**6 35**	Bad	**7 35**	**7 55**	Bad	**8 35**	Bad	**9 35**	Bad	**10 35**	**10 35**	Bad	**11 35**	**11 40**	**12 35**	**12 35**	**13 35**	Bad	**14 35**	**14 35**	**15 35**
Scharzfeld Sattlergasse	5 48	Sachsa	6 43	6 40	6 45	Sachsa	7 43	8 03	Sachsa	8 43	Sachsa	9 43	Sachsa	10 43	10 43	Sachsa	11 43	11 48	12 43	12 43	13 43	Sachsa	14 43	14 43	15 43
Scharzfeld Hasenwinkel	5 51	(	6 46	6 44	6 49	(	7 46	8 06	(	8 46	(	9 46	(	10 46	10 46	(	11 46	11 51	12 46	12 46	13 46	(	14 46	14 46	15 46
Barbis Am Roßholz	5 54	6 28	6 49	(	(	7 32	7 49	8 09	8 46	8 49	9 37	9 49	10 27	10 49	10 49	11 27	11 49	11 54	12 49	12 49	13 49	14 27	14 49	14 49	15 49
Bus 471 nach Bad Sachsa			*7 20*									*10 10*			*11 15*			*12 11*	*13 05*	*13 15*	*S1404*				*16 10*
RB 357 Herzberg (Harz)	*5 30*		*6 30*				*7 30*		*8 30*	*8 30*		*9 30*		*10 30*	*10 30*		*11 30*		*12 30*	*12 30*	*13 30*		*14 30*	*14 30*	*15 30*
Bad Lauterberg-Barbis	*5 36*		*6 36*				*7 36*		*8 36*	*8 36*		*9 36*		*10 36*	*10 36*		*11 36*		*12 36*	*12 36*	*13 36*		*14 36*	*14 36*	*15 36*
RB 357 Nordhausen		*5 38*				*6 38*	*6 38*		*7 38*	*7 38*	*8 38*	*8 38*	*9 38*			*10 38*			*11 38*	*11 38*	*12 38*	*13 38*		*13 38*	*14 38*
Bad Lauterberg-Barbis		*6 19*				*7 19*	*7 19*		*8 19*	*8 19*	*9 19*	*9 19*	*10 19*			*11 19*			*12 19*	*12 19*	*13 19*	*14 19*		*14 19*	*15 19*
Barbis Am Roßholz *)	5 54	6 28	6 49	(	(	7 32	7 49	8 09	8 43	8 49	9 27	9 49	10 27	10 49	10 49	11 27	11 49	11 54	12 49	12 49	13 49	14 27	14 49	14 49	15 49
Bad Lauterberg Förstersteg	5 57	6 31	6 52	)	)	7 35	7 52	8 12	8 46	8 52	9 30	9 52	10 30	10 52	10 52	11 30	11 52	11 56	12 52	12 52	13 52	14 30	14 52	14 52	15 52
Bad Lauterberg KGS	(	(	(	6 53	6 58	(	(	8 13	(	(	(	(	(	(	u1105	(	(	12 05	(	u1255	(	(	(	14 55	(
Bad Lauterberg Molkereistr	6 01	6 37	6 56	6 57	7 02	7 40	7 56	8 16	8 49	8 56	9 35	9 56	10 35	10 56	11 09	11 35	11 56	12 09	12 56	12 59	13 56	14 35	14 56	14 59	15 56
Bad Lauterberg Schanzenstr	6 02	6 38	6 57	6 58	7 03	7 43	7 57	8 17	8 51	8 57	9 36	9 57	10 36	10 57	11 10	11 36	11 57	12 10	12 57	13 00	13 57	14 36	14 57	15 00	15 57
Bad Lauterberg Postplatz	**6 03**	**6 39**	**7 00**	**6 59**	**7 04**	**7 44**	**8 00**	**8 20**	**8 53**	**9 00**	**9 37**	**10 00**	**10 37**	**11 00**	**11 13**	**11 37**	**11 58**	**12 11**	**13 00**	**13 03**	**14 00**	**14 37**	**15 00**	**15 03**	**16 00**
Bad Lauterberg Vitamar	6 08	o	7 03	o	o	o	8 03	8 23	o	9 03	o	10 03	o	11 03	11 16	o	o	12 16	13 03	13 06	14 03	o	15 03	15 06	16 03
Bad Lauterberg Odertal	6 12		7 07				8 07	8 27		9 07		10 07		11 07	11 20			12 20	13 07	13 10	14 07		15 07	15 10	16 07
Silberhütte	6 19		o				o	o		9 14		o		11 14	11 27			o	13 14	13 17	o		15 14	15 17	o
St Andreasberg Skilift	6 23									9 18				11 18	11 31				13 18	13 21			15 18	15 21	
St Andreasberg Glockenbg	**6 25**									**9 20**				**11 20**	**11 33**				**13 20**	**13 23**			**15 20**	**15 23**	
Bus 840 St Andreasberg	*S6 56*									*9 40*				*11 40*	*11 40*				*13 40*	*13 40*			*15 40*	*15 40*	
Sonnenberg	*S7 06*									*9 50*				*11 50*	*11 50*				*13 50*	*13 50*			*15 50*	*15 50*	
Stieglitzecke	*S7 10*									*9 54*				*11 54*	*11 54*				*13 54*	*13 54*			*15 54*	*15 54*	
Abzw Dammhaus	*S7 13*									*9 57*				*11 57*	*11 57*				*13 57*	*13 57*			*15 57*	*15 57*	
Altenau Markt	*(*									*10 08*				*12 08*	*12 08*				*14 08*	*14 08*			*16 08*	*16 08*	
Clausthal-Zellerfeld ZOB	*S7 30*									*10 28*				*12 28*	*12 28*				*14 28*	*14 28*			*16 28*	*16 28*	
Bus 830 Goslar ZOB	*o*									*10 55*				*12 55*	*12 55*				*14 55*	*14 55*			*16 55*	*16 55*	
Bus 820 St Andreasberg	*6 55*									*9 35*				*11 35*	*11 35*				*13 55*	*13 55*			*15 35*	*15 35*	
Oderteich	*7 07*									*9 47*				*(*	*(*				*14 07*	*14 07*			*15 47*	*15 47*	
Braunlage v-Langen-Str	*7 18*									*9 58*				*11 56*	*11 56*				*14 18*	*14 18*			*15 58*	*15 58*	
Torfhaus	*7 16*									*10 16*				*12 16*	*12 16*				*14 16*	*14 16*			*16 16*	*16 16*	
Bad Harzburg Bahnhof	*7 38*									*10 38*				*12 38*	*12 38*				*14 38*	*14 38*			*16 38*	*16 38*	

*) Fußweg von der Haltestelle Bad Lauterberg-Barbis zur Bushaltestelle Am Roßholz ca. 200 Meter

Verkehrstage	Montag bis Freitag						Samstag																	
						T																T	T	T
Herzberg Schloß	**16 24**		**17 24**	**18 24**	**19 24**			**7 26**	**8 24**	**9 24**		**10 24**	**11 24**		**12 24**	**13 24**	**14 24**	**15 24**		**17 24**		**19 24**		
Herzberg Marktplatz	16 26		17 26	18 26	19 26			7 28	8 26	9 26		10 26	11 26		12 26	13 26	14 26	15 26		17 26		19 26		
RB 357 Göttingen	*15 49*		*16 43*	*17 49*	*18 48*	*19 49*	*5 46*	*6 38*	*7 49*	*8 48*		*9 49*	*10 48*		*11 49*	*12 48*	*13 49*	*14 48*	*15 49*	*16 48*	*17 49*	*18 48*	*19 49*	*20 51*
Northeim (Han)	*16 06*		*17 06*	*18 06*	*u1906*	*20 06*	*6 06*	*7 06*	*8 06*	*u9 06*		*10 06*	*u1106*		*12 06*	*u1306*	*14 06*	*u1506*	*16 06*	*u1706*	*18 06*	*u1906*	*20 06*	*u2109*
Herzberg (Harz)	*16 29*		*17 29*	*18 29*	*19 29*	*20 29*	*6 29*	*7 29*	*8 29*	*9 29*		*10 29*	*11 29*		*12 29*	*13 29*	*14 29*	*15 29*	*16 29*	*17 29*	*18 29*	*19 29*	*20 29*	*21 32*
RB 358 Braunschweig Hbf	*15 03*		*16 03*	*17 03*	*18 03*	*19 03*			*7 03*	*8 03*		*9 03*	*10 03*		*11 03*	*12 03*	*13 03*		*15 03*		*17 03*		*19 03*	
Osterode (Harz) Mitte	*16 07*		*17 07*	*18 07*	*19 07*	*20 07*			*8 07*	*9 07*		*10 07*	*11 07*		*12 07*	*13 09*	*14 07*		*16 07*		*18 07*		*20 07*	
Herzberg (Harz)	*16 21*		*17 21*	*18 21*	*19 21*	*20 21*			*8 21*	*9 21*		*10 21*	*11 21*		*12 21*	*13 25*	*14 21*		*16 21*		*18 21*		*20 21*	
Herzberg (Harz) Bahnhof	**16 35**	Bad	**17 35**	**18 35**	**19 35**	**20 35**	**6 33**	**7 35**	**8 35**	**9 35**	Bad	**10 35**	**11 35**	Bad	**12 35**	**13 35**	**14 35**	**15 35**	**16 35**	**17 35**	**18 35**	**19 35**	**20 35**	**21 35**
Scharzfeld Sattlergasse	16 43	Sachsa	17 43	18 43	19 43	20 43	6 41	7 43	8 43	9 43	Sachsa	10 43	11 43	Sachsa	12 43	13 43	14 43	15 43	16 43	17 43	18 43	19 43	20 43	21 43
Scharzfeld Hasenwinkel	16 46	(	17 46	18 46	19 46	20 46	6 44	7 46	8 46	9 46	(	10 46	11 46	(	12 46	13 46	14 46	15 46	16 46	17 46	18 46	19 46	20 46	21 46
Barbis Am Roßholz	16 49	17 27	17 49	18 49	19 49	20 49	6 47	7 49	8 49	9 49	10 27	10 49	11 49	12 27	12 49	13 49	14 49	15 49	16 49	17 49	18 49	19 49	20 49	21 49
Bus 471 nach Bad Sachsa			*18 10*										*12 10*			*14 10*								
RB 357 Herzberg (Harz)	*16 30*		*17 30*	*18 30*	*19 30*	*20 30*	*6 30*	*7 30*	*8 30*	*9 30*		*10 30*	*11 30*		*12 30*	*13 30*	*14 30*	*15 30*	*16 30*	*17 30*	*18 30*	*19 30*	*20 30*	*21 33*
Bad Lauterberg-Barbis	*16 36*		*17 36*	*18 36*	*19 36*	*20 36*	*6 36*	*7 36*	*8 36*	*9 36*		*10 36*	*11 36*		*12 36*	*13 36*	*14 36*	*15 36*	*16 36*	*17 36*	*18 36*	*19 36*	*20 36*	*21 39*
RB 357 Nordhausen	*15 38*	*16 38*		*17 38*	*18 38*	*19 38*	*5 38*	*6 38*	*7 38*	*8 38*	*9 38*		*10 38*	*11 38*		*12 38*	*13 38*	*14 38*	*15 38*	*16 38*	*17 38*	*18 38*	*19 38*	*20 38*
Bad Lauterberg-Barbis	*16 19*	*17 19*		*18 19*	*19 19*	*20 19*	*6 19*	*7 19*	*8 19*	*9 19*	*10 19*		*11 19*	*12 19*		*13 19*	*14 19*	*15 19*	*16 19*	*17 19*	*18 19*	*19 19*	*20 19*	*21 19*
Barbis Am Roßholz	16 49	17 27	17 49	18 49	19 49	20 49	6 47	7 49	8 49	9 49	10 27	10 49	11 49	12 27	12 49	13 49	14 49	15 49	16 49	17 49	18 49	19 49	20 49	21 49
Bad Lauterberg Förstersteg	16 52	17 30	17 52	18 52	19 52	20 52	6 50	7 52	8 52	9 52	10 30	10 52	11 52	12 30	12 52	13 52	14 52	15 52	16 52	17 52	18 52	19 52	20 52	21 52
Bad Lauterberg KGS	(	(	(	(	(	(	(	(	(	(	(	(	(	(	(	(	(	(	(	(	(	(	(	(
Bad Lauterberg Molkereistr	16 56	17 35	17 56	18 56	19 56	20 56	6 54	7 56	8 56	9 56	10 35	10 56	11 56	12 35	12 56	13 56	14 56	15 56	16 56	17 56	18 56	19 56	20 56	21 56
Bad Lauterberg Schanzenstr	16 57	17 36	17 57	18 57	19 57	20 57	6 55	7 57	8 57	9 57	10 36	10 57	11 57	12 36	12 57	13 57	14 57	15 57	16 57	17 57	18 57	19 57	20 57	21 57
Bad Lauterberg Postplatz	**17 00**	**17 37**	**18 00**	**19 00**	**19 58**	**20 58**	**6 56**	**8 00**	**9 00**	**10 00**	**10 37**	**11 00**	**12 00**	**12 37**	**13 00**	**14 00**	**15 00**	**16 00**	**17 00**	**18 00**	**19 00**	**19 58**	**20 58**	**21 58**
Bad Lauterberg Vitamar	17 03	o	18 03	19 03	o	o	o	8 03	9 03	10 03	o	11 03	12 03	o	13 03	14 03	15 03	16 03	17 03	18 03	19 03	o	o	o
Bad Lauterberg Odertal	17 07		18 07	19 07				8 07	9 07	10 07		11 07	12 07		13 07	14 07	15 07	16 07	17 07	18 07	19 07			
Silberhütte	17 14		o	19 14				o	9 14	o		11 14	o		13 14	o	15 14	o	17 14	o	19 14			
St Andreasberg Skilift	17 18			19 18					9 18			11 18			13 18		15 18		17 18		19 18			
St Andreasberg Glockenbg	**17 20**			**19 20**					**9 20**			**11 20**			**13 20**		**15 20**		**17 20**		**19 20**			
Bus 840 St Andreasberg	*17 56*			*19 40*					*9 40*			*11 40*			*13 40*		*15 40*		*17 40*		*r1923*			
Sonnenberg	*18 06*			*19 50*					*9 50*			*11 50*			*13 50*		*15 50*		*17 50*		*r1933*			
Stieglitzecke	*18 10*			*19 54*					*9 54*			*11 54*			*13 54*		*15 54*		*17 54*		*r1937*			
Abzw Dammhaus	*18 13*			*19 57*					*9 57*			*11 57*			*13 57*		*15 57*		*17 57*		*r1940*			
Altenau Markt	*(*			*20 08*					*10 08*			*12 08*			*14 08*		*16 08*		*18 08*		*r1951*			
Clausthal-Zellerfeld ZOB	*18 28*			*20 28*					*10 28*			*12 28*			*14 28*		*16 28*		*18 28*		*r2011*			
Bus 830 Goslar ZOB	*18 55*			*20 55*					*10 55*			*12 55*			*14 55*		*16 55*		*18 55*		*20 55*			
Bus 820 St Andreasberg	*17 35*			*19 30*					*9 39*			*11 39*			*13 30*		*15 39*		*17 39*		*19 30*			
Oderteich	*17 47*			*19 42*					*(*			*(*			*13 42*		*(*		*(*		*19 42*			
Braunlage v-Langen-Str	*17 58*			*19 53*					*10 01*			*12 01*			*13 53*		*16 01*		*18 01*		*19 53*			
Torfhaus	*18 16*			*20 16*					*10 16*			*12 16*			*14 16*		*16 16*		*18 16*		*20 16*			
Bad Harzburg Bahnhof	*18 38*			*20 38*					*10 38*			*12 38*			*14 38*		*16 38*		*18 38*		*20 38*			

*) Fußweg von der Haltestelle Bad Lauterberg-Barbis zur Bushaltestelle Am Roßholz ca. 200 Meter

r St. Andreasberg bis Clausthal-Zellerfeld AST, bitte telefonisch unter (05323) 40001 bis 45 Minuten vor Abfahrt vorbestellen

Herzberg am Harz - Scharzfeld - Barbis - Bad Lauterberg im Harz - Sankt Andreasberg

Auszug ab 15.12.2013

Verkehrstage	Sonn- und Feiertag														
													T	T	T
Herzberg Schloß	**7 24**	**8 24**	**9 24**	**10 24**	**11 24**	**12 24**	**13 24**	**14 24**	**15 24**		**17 24**		**19 24**		
Herzberg Marktplatz	7 26	8 26	9 26	10 26	11 26	12 26	13 26	15 26	15 26		17 26		19 26		
RB 357 Göttingen	*6 38*	*7 49*	*8 48*	*9 49*	*10 48*	*11 49*	*12 48*	*13 49*	*14 48*	*15 49*	*16 48*	*17 49*	*18 48*	*19 49*	*20 51*
Northeim (Han)	*7 06*	*8 06*	*u9 06*	*10 06*	*u1106*	*12 06*	*u1306*	*14 06*	*u1506*	*16 06*	*u1706*	*18 06*	*u1906*	*20 06*	*21 09*
Herzberg (Harz)	*7 29*	*8 29*	*9 29*	*10 29*	*11 29*	*12 29*	*13 29*	*14 29*	*15 29*	*16 29*	*17 29*	*18 29*	*19 29*	*20 29*	*21 32*
RB 358 Braunschweig Hbf		*7 03*		*9 03*		*11 03*		*13 03*		*15 03*		*17 03*		*19 03*	
Osterode (Harz) Mitte		*8 07*		*10 07*		*12 07*		*14 07*		*16 07*		*18 07*		*20 07*	
Herzberg (Harz)		*8 21*		*10 21*		*12 21*		*14 21*		*16 21*		*18 21*		*20 21*	
Herzberg (Harz) Bahnhof	**7 35**	**8 35**	**9 35**	**10 35**	**11 35**	**12 35**	**13 35**	**14 35**	**15 35**	**16 35**	**17 35**	**18 35**	**19 35**	**20 35**	**21 35**
Scharzfeld Sattlergasse	7 43	8 43	9 43	10 43	11 43	12 43	13 43	14 43	15 43	16 43	17 43	18 43	19 43	20 43	21 43
Scharzfeld Hasenwinkel	7 46	8 46	9 46	10 46	11 46	12 46	13 46	14 46	15 46	16 46	17 46	18 46	19 46	20 46	21 46
Barbis Am Roßholz	7 49	8 49	9 49	10 49	11 49	12 49	13 49	14 49	15 49	16 49	17 49	18 49	19 49	20 49	21 49
RB 357 Herzberg (Harz)	*7 30*	*8 30*	*9 30*	*10 30*	*11 30*	*12 30*	*13 30*	*14 30*	*15 30*	*16 30*	*17 30*	*18 30*	*19 30*	*20 30*	*21 33*
Bad Lauterberg-Barbis	*7 36*	*8 36*	*9 36*	*10 36*	*11 36*	*12 36*	*13 36*	*14 36*	*15 36*	*16 36*	*17 36*	*18 36*	*19 36*	*20 36*	*21 39*
RB 357 Nordhausen	*6 38*	*7 38*	*8 38*	*9 38*	*10 38*	*11 38*	*12 38*	*13 38*	*14 38*	*15 38*	*16 38*	*17 38*	*18 38*	*19 38*	*20 38*
Bad Lauterberg-Barbis	*7 19*	*8 19*	*9 19*	*10 19*	*11 19*	*12 19*	*13 19*	*14 19*	*15 19*	*16 19*	*17 19*	*18 19*	*19 19*	*20 19*	*21 19*
Barbis Am Roßholz *)	7 49	8 49	9 49	10 49	11 49	12 49	13 49	14 49	15 49	16 49	17 49	18 49	19 49	20 49	21 49
Bad Lauterberg Förstersteg	7 52	8 52	9 52	10 52	11 52	12 52	13 52	14 52	15 52	16 52	17 52	18 52	19 52	20 52	21 52
Bad Lauterberg Molkereistr	7 56	8 56	9 56	10 56	11 56	12 56	13 56	14 56	15 56	16 56	17 56	18 56	19 56	20 56	21 56
Bad Lauterberg Schanzenstr	7 57	8 57	9 57	10 57	11 57	12 57	13 57	14 57	15 57	16 57	17 57	18 57	19 57	20 57	21 57
Bad Lauterberg Postplatz	**8 00**	**9 00**	**10 00**	**11 00**	**12 00**	**13 00**	**14 00**	**15 00**	**16 00**	**17 00**	**18 00**	**19 00**	**19 58**	**20 58**	**21 58**
Bad Lauterberg Vitamar	8 03	9 03	10 03	11 03	12 03	13 03	14 03	15 03	16 03	17 03	18 03	19 03	o	o	o
Bad Lauterberg Odertal	8 07	9 07	10 07	11 07	12 07	13 07	14 07	15 07	16 07	17 07	18 07	19 07			
Silberhütte	o	9 14	o	11 14	o	13 14	o	15 14	o	17 14	o	19 14			
St Andreasberg Skilift		9 18		11 18		13 18		15 18		17 18		19 18			
St Andreasberg Glockenbg		**9 20**		**11 20**		**13 20**		**15 20**		**17 20**		**19 20**			
Bus 840 St Andreasberg		*r9 40*		*11 40*		*13 40*		*15 40*		*17 40*		*19 40*			
Sonnenberg		*r9 50*		*11 50*		*13 50*		*15 50*		*17 50*		*19 50*			
Stieglitzecke		*r9 54*		*11 54*		*13 54*		*15 54*		*17 54*		*19 54*			
Dammhaus		*r9 58*		*11 58*		*13 58*		*15 58*		*17 58*		*19 58*			
Clausthal-Zellerfeld ZOB		*r1012*		*12 12*		*14 12*		*16 12*		*18 12*		*20 12*			
Bus 830 Goslar ZOB		*10 55*		*12 55*		*14 55*		*16 55*		*18 55*		*20 55*			
Bus 820 St Andreasberg		*9 39*		*11 39*		*13 39*		*15 39*		*17 39*		*19 30*			
Oderhaus		*9 50*		*11 50*		*13 50*		*15 50*		*17 50*		*19 41*			
Braunlage v-Langen-Str		*10 01*		*12 01*		*14 01*		*16 01*		*18 01*		*19 52*			
Torfhaus		o		*12 16*		*14 16*		*16 16*		*18 16*		*20 16*			
Bad Harzburg Bahnhof				*12 38*		*14 38*		*16 38*		*18 38*		*20 38*			

*) Fußweg von der Haltestelle Bad Lauterberg-Barbis zur Bushaltestelle Am Roßholz ca. 200 Meter

r St. Andreasberg bis Clausthal-Zellerfeld AST, bitte telefonisch unter (05323) 40001 bis 45 Minuten vor Abfahrt vorbestellen

Übergang vom Zug zum Bus

Aus Richtung Göttingen oder Braunschweig kommend können Sie in Herzberg (Harz) von den Zügen in die Busse der Linie 450 wechseln. Wenn Sie von Göttingen anreisen, können Sie aber auch bis Bad Lauterberg-Barbis fahren und dort - mit kurzem Fußweg - zur Haltestelle "Am Roßholz" gehen, um dort ebenfalls die Linie 450 zu erreichen.

Aus Richtung Nordhausen kommend steigen Sie bitte in Bad Lauterberg-Barbis aus und laufen das kurze Stück zur Haltestelle "Am Roßholz". Sie können aber auch - ggf. unter Zahlung des Umweges - mit dem Zug bis Herzberg (Harz) fahren und erreichen dort ebenfalls die Linie 450, auf der Sie dann ca. 7 km wieder in der Gegenrichtung fahren, bevor der Bus nach Bad Lauterberg abbiegt. Da Sie in Herzberg von Gleis 1 zur Bushaltestelle nur einen sehr kurzen Weg haben und dieser zudem noch barrierefrei ist, sei er vor allem Personen mit Gehbehinderung empfohlen.

Bei Nutzung des Niedersachsen-, Quer durchs Land- oder Wochenendtickets spielt der Umweg über Herzberg keine Rolle.

Die Wintersportlinie

Mit der Linie 450 erreichen sie direkt die Ski- und Rodelanlagen am Matthias-Schmidt-Berg in St. Andreasberg und mit Umstieg in St Andreasberg mit der Linie 840 die Anlagen am Sonnenberg und die Ackerloipe an der Stieglitzecke. Mit der Linie 820 erreichen Sie Braunlage mit dem Wurmberg und die Ski- und Rodelanlagen am Torfhaus. Und dies alles ohne Parkplatzsorgen - und ein Glühwein ist auch noch drin!

Verkehrstage	**Montag bis Freitag**																							
		S	**S**	**F**	**S**	**S**					**F**	**S**	**S**	**F**	**S**	**S**	**S**	**F**	**S**		**S**	**S**	**F**	
Bus 820 Bad Harzburg Bhf									*8 20*					*10 20*	*10 20*					*12 20*				*14 20*
Torfhaus									*8 40*					*10 40*	*10 40*					*12 40*				*14 40*
Braunlage L / T			*L6 10*	*L6 10*					*T9 10*					*L1105*	*L1105*					*L1310*				*L1513*
Oderteich			*(*	*(*					*9 22*					*11 21*	*11 21*					*13 26*				*(*
St Andreasberg Glockenbg			*6 29*	*6 29*					*9 32*					*11 31*	*11 31*					*13 36*				*15 32*
Bus 830 Goslar ZOB									*8 10*					*10 10*	*10 10*					*S1210*				*S1325*
Bus 840 Cl.-Zellerfeld ZOB									*8 40*					*10 40*	*10 40*					*S1240*				*S1428*
Altenau Markt									*8 56*					*10 56*	*10 56*					*S1256*				*(*
Abzw Dammhaus									*9 07*					*11 07*	*11 07*					*S1307*				*S1442*
Stieglitzecke									*9 11*					*11 11*	*11 11*					*S1311*				*S1447*
Sonnenberg									*9 16*					*11 16*	*11 16*					*S1316*				*S1452*
St Andreasberg Glockenbg									*9 28*					*11 28*	*11 28*					*S1328*				*S1504*
St Andreasberg Glockenbg			**6 30**	**6 34**					**9 34**					**11 34**	**11 34**					**13 36**				**15 34**
St Andreasberg Skilift			6 32	6 36					9 36					11 36	11 36					13 38				15 36
Silberhütte			6 35	6 39					9 39					11 39	11 39					13 41				15 39
Bad Lauterberg Odertal	5 47		6 43	6 47			7 47	8 47	9 47		10 47	10 52		11 47	11 47		12 44	12 47		13 49		14 44	14 47	15 47
Bad Lauterberg Vitamar	5 50		6 46	6 50			7 50	8 50	9 50		10 50	10 55		11 50	11 50		12 47	12 50		13 52		14 47	14 50	15 50
Bad Lauterberg Postplatz	**5 55**	**6 45**	**6 51**	**6 55**	**7 05**	**7 50**	**7 55**	**8 55**	**9 55**	**10 00**	**10 55**	**11 00**	**11 00**	**11 55**	**11 55**	**12 00**	**12 52**	**12 55**	**13 00**	**13 55**	**13 55**	**14 52**	**14 55**	**15 55**
Bad Lauterberg Schanzenstr	5 57	6 46	6 53	6 57	7 07	7 51	7 57	8 57	9 57	10 02	10 57	11 02	11 02	11 57	11 57	12 02	12 54	12 57	13 02	13 57	13 57	14 54	14 57	15 57
Bad Lauterberg Molkereistr	5 58	6 47	6 54	6 58	7 08	7 52	7 58	8 58	9 58	10 03	10 58	11 04	11 06	11 58	11 58	12 03	12 55	12 58	13 03	13 58	13 58	14 55	14 58	15 58
Bad Lauterberg KGS	(	(	(	(	(	(	(	(	(	(	(	11 10	11 10	(	12 05	12 07	13 00	(	13 10	(	(	15 00	(	(
Bad Lauterberg Förstersteg	6 01	6 51	6 57	7 01	7 12	7 56	8 01	9 01	10 01	10 06	11 01	11 11	11 12	12 01	12 06	12 09	13 01	13 01	13 12	14 01	14 01	15 01	15 01	16 01
Barbis Am Roßholz *)	6 04	6 56	7 00	7 04	7 15	8 00	8 04	9 04	10 04	10 10	11 04	11 14	11 15	12 04	12 08	12 12	13 04	13 04	13 15	14 04	14 05	15 04	15 04	16 04
Barbis Bahnhof Nord	(	6 58	(	(	(	8 01	(	(	(	10 11	(	(	11 16	(	(	12 14	(	(	13 16	(	14 07	(	(	(
RB 357 Bad Lauterb-Barbis	*6 19*	*7 19*	*7 19*	*7 19*		*8 19*	*8 19*	*9 19*		*10 19*	*11 19*		*11 19*	*12 19*		*12 19*	*13 19*	*13 19*	*13 19*	*14 19*	*14 19*	*15 19*	*15 19*	
Herzberg (Harz)	*6 24*	*7 24*	*7 24*	*7 24*		*8 24*	*8 24*	*9 24*		*10 24*	*11 24*		*11 24*	*12 24*		*12 24*	*13 24*	*13 24*	*13 24*	*14 24*	*14 24*	*15 24*	*15 24*	
RB 357 Bad Lauterb-Barbis	*6 36*			*7 36*	*7 36*		*8 36*	*9 36*		*10 36*	*11 36*	*11 36*	*11 36*	*12 36*		*12 36*	*13 36*	*13 36*	*13 36*	*14 36*	*14 36*	*15 36*	*15 36*	
Nordhausen	*7 15*			*8 15*	*8 15*		*9 15*	*10 15*		*11 15*	*12 15*	*12 15*	*12 15*	*13 15*		*13 15*	*14 15*	*14 15*	*14 15*	*15 15*	*15 15*	*16 15*	*16 15*	
Bus 471 von Bad Sachsa			*6 59*	*6 40*	*7 02*		*S7 53*	*S8 43*	*F9 27*			*10 27*		*11 27*						*S1341*			*14 27*	*S1545*
Barbis Am Roßholz	6 04	(	7 00	7 04	7 15	(	8 04	9 04	10 04	(	11 04	11 14	(	12 04	12 08	(	13 04	13 04	(	14 04	(	15 04	15 04	16 04
Scharzfeld Hasenwinkel	6 08	)	7 05	7 08	7 19	)	8 08	9 08	10 08	)	11 08	11 18	)	12 08	12 13	)	13 08	13 08	)	14 08	)	15 08	15 08	16 08
Scharzfeld Sattlergasse	6 10	Bad	7 07	7 10	7 21	Bad	8 10	9 10	10 10	Bad	11 10	11 20	Bad	12 10	12 15	Bad	13 10	13 10	Bad	14 10	Bad	15 10	15 10	16 10
Herzberg (Harz) Bahnhof	**6 19**	Sachsa	**7 15**	**7 19**	(	Sachsa	**8 19**	**9 19**	**10 19**	Sachsa	**11 19**	**11 29**	Sachsa	**12 19**	**12 22**	Sachsa	**13 19**	**13 19**	Sachsa	**14 19**	Sachsa	**15 19**	**15 19**	**16 19**
RB 357 Herzberg (Harz)	*6 26*		*7 26*	*7 26*			*8 26*	*9 26*	*10 26*		*11 26*			*12 26*	*12 26*		*13 29*	*13 29*		*14 26*		*15 26*	*15 26*	*16 26*
Northeim (Han)	*6 50*		*7 50*	*7 50*			*u855*	*9 50*	*u1055*		*11 50*			*u1255*	*u1255*		*13 52*	*13 52*		*u1455*		*15 50*	*15 50*	*u1655*
Göttingen	*7 12*		*8 08*	*8 08*			*9 09*	*10 08*	*11 09*		*12 08*			*13 09*	*13 09*		*14 10*	*14 10*		*15 09*		*16 08*	*16 08*	*17 09*
RB 358 Herzberg (Harz)	*6 34*		*7 30*	*7 30*			*8 34*	*9 34*	*10 34*		*11 34*	*11 34*		*12 34*	*12 34*		*13 34*	*13 34*		*14 34*		*15 34*	*15 34*	*16 34*
Osterode (Harz) Mitte	*6 47*		*7 45*	*7 45*			*8 47*	*9 47*	*10 47*		*11 47*	*11 47*		*12 47*	*12 47*		*13 47*	*13 47*		*14 47*		*15 47*	*15 47*	*16 47*
Braunschweig Hbf	*7 51*		*8 51*	*8 51*			*9 51*	*10 51*	*11 51*		*12 51*	*12 51*		*13 51*	*13 51*		*14 51*	*14 51*		*15 51*		*16 51*	*16 51*	*17 51*
Herzberg Schloß	6 23		7 34	7 23	7 30		8 23	9 23	10 23		11 23	11 38		12 23			13 24	13 23		14 23		15 23	15 23	16 23
Herzberg Marktplatz	o		o	7 26	o		8 26	9 26	10 26		11 26			12 26			o	13 26		14 26		15 26	15 26	16 26

L / T Abfahrt in Braunlage an der Haltestelle L = von-Langen-Str oder T = Trinitatiskirche

*) Fußweg von der Bushaltestelle zum Bahnhaltepunkt Bad Lauterberg-Barbis ca. 200 Meter

Verkehrstage	Montag bis Freitag							Samstag																
							T																	T
Bus 820 Bad Harzburg Bhf			*16 20*			*18 20*					*8 20*		*10 20*			*12 20*			*14 20*		*16 20*			
Torfhaus			*16 40*			*18 40*					*8 40*		*10 40*			*12 40*			*14 40*		*16 40*			
Braunlage L / T			*L1710*			*T1905*					*T9 00*		*T1100*			*L1300*			*L1500*		*L1700*		*L1900*	
Oderteich			*(*			*19 17*					*9 12*		*11 12*			*(*			*(*		*(*		*(*	
St Andreasberg Glockenbg			*17 29*			*19 27*					*9 22*		*11 22*			*13 19*			*15 19*		*17 19*		*19 19*	
Bus 830 Goslar ZOB			*16 10*			*18 10*					*8 05*		*10 02*			*12 02*			*14 02*		*16 02*		*18 05*	
Bus 840 Cl.-Zellerfeld ZOB			*16 38*			*18 40*					*8 47*		*10 47*			*12 47*			*14 47*		*16 47*		*r1850*	
Altenau Markt			*(*			*18 56*					*9 04*		*11 04*			*13 04*			*15 04*		*17 04*		*(*	
Abzw Dammhaus			*16 52*			*19 07*					*9 15*		*11 15*			*13 15*			*15 15*		*17 15*		*r1905*	
Stieglitzecke			*16 56*			*19 11*					*9 19*		*11 19*			*13 19*			*15 19*		*17 19*		*r1909*	
Sonnenberg			*17 01*			*19 16*					*9 24*		*11 24*			*13 24*			*15 24*		*17 24*		*r1914*	
St Andreasberg Glockenbg			*17 13*			*19 28*					*9 35*		*11 35*			*13 35*			*15 35*		*17 35*		*r1923*	
St Andreasberg Glockenbg			**17 34**			**19 34**					**9 36**		**11 36**			**13 36**			**15 36**		**17 36**		**19 36**	
St Andreasberg Skilift			17 36			19 36					9 38		11 38			13 38			15 38		17 38		19 38	
Silberhütte			17 39			19 39					9 41		11 41			13 41			15 41		17 41		19 41	
Bad Lauterberg Odertal		16 47	17 47		18 47	19 47			7 49	8 49	9 49	10 49	11 49		12 49	13 49		14 49	15 49	16 49	17 49	18 49	19 49	
Bad Lauterberg Vitamar		16 50	17 50		18 50	19 50			7 52	8 52	9 52	10 52	11 52		12 52	13 52		14 52	15 52	16 52	17 52	18 52	19 52	
Bad Lauterberg Postplatz	**16 00**	**16 55**	**17 55**	**18 00**	**18 55**	**19 55**	**21 00**	**6 57**	**7 55**	**8 55**	**9 55**	**10 55**	**11 55**	**12 00**	**12 55**	**13 55**	**14 00**	**14 55**	**15 55**	**16 55**	**17 55**	**18 55**	**19 55**	**21 00**
Bad Lauterberg Schanzenstr	16 02	16 57	17 57	18 02	18 57	19 57	21 02	6 58	7 57	8 57	9 57	10 57	11 57	12 02	12 57	13 57	14 02	14 57	15 57	16 57	17 57	18 57	19 57	21 02
Bad Lauterberg Molkereistr	16 03	16 58	17 58	18 03	18 58	19 58	21 03	7 00	7 58	8 58	9 58	10 58	11 58	12 03	12 58	13 58	14 03	14 58	15 58	16 58	17 58	18 58	19 58	21 03
Bad Lauterberg KGS	(	(	(	(	(	(	(	(	(	(	(	(	(	(	(	(	(	(	(	(	(	(	(	(
Bad Lauterberg Förstersteg	16 06	17 01	18 01	18 06	19 01	20 01	21 04	7 03	8 01	9 01	10 01	11 01	12 01	12 06	13 01	14 01	14 06	15 01	16 01	17 01	18 01	19 01	20 01	21 04
Barbis Am Roßholz *)	16 10	17 04	18 04	18 10	19 04	20 04	21 06	7 06	8 04	9 04	10 04	11 04	12 04	12 10	13 04	14 04	14 10	15 04	16 04	17 04	18 04	19 04	20 04	21 06
Barbis Bahnhof Nord	16 11	(	(	18 11	(	(	(	(	(	(	(	(	(	12 11	(	(	14 11	(	(	(	(	(	(	(
RB 357 Bad Lauterb-Barbis	*16 19*	*17 19*		*18 19*	*19 19*	*20 19*	*21 19*	*7 19*	*8 19*	*9 19*	*10 19*	*11 19*		*12 19*	*13 19*		*14 19*	*15 19*	*16 19*	*17 19*	*18 19*	*19 19*	*20 19*	*21 19*
Herzberg (Harz)	*16 24*	*17 24*		*18 24*	*19 24*	*20 24*	*21 24*	*7 24*	*8 24*	*9 24*	*10 24*	*11 24*		*12 24*	*13 24*		*14 24*	*15 24*	*16 24*	*17 24*	*18 24*	*19 24*	*20 24*	*21 24*
RB 357 Bad Lauterb-Barbis	*16 36*	*17 36*		*18 36*	*19 36*	*20 36*	*21 39*	*7 36*	*8 36*	*9 36*	*10 36*	*11 36*		*12 36*	*13 36*		*14 36*	*15 36*	*16 36*	*17 36*	*18 36*	*19 36*	*20 36*	*21 39*
Nordhausen	*17 15*	*18 15*		*19 15*	*20 15*	*21 15*	*22 27*	*8 15*	*9 15*	*10 15*	*11 15*	*12 15*		*13 15*	*14 15*		*15 15*	*16 15*	*17 15*	*18 15*	*19 15*	*20 15*	*21 15*	*22 27*
Bus 471 von Bad Sachsa			*17 27*									*10 27*			*12 27*									
Barbis Am Roßholz	(	17 04	18 04	(	19 04	20 04	21 06	7 06	8 04	9 04	10 04	11 04	12 04	(	13 04	14 04	(	15 04	16 04	17 04	18 04	19 04	20 04	21 06
Scharzfeld Hasenwinkel	)	17 08	18 08	)	19 08	20 08	21 08	7 10	8 08	9 08	10 08	11 08	12 08	)	13 08	14 08	)	15 08	16 08	17 08	18 08	19 08	20 08	21 08
Scharzfeld Sattlergasse	Bad	17 10	18 10	Bad	19 10	20 10	21 10	7 12	8 10	9 10	10 10	11 10	12 10	Bad	13 10	14 10	Bad	15 10	16 10	17 10	18 10	19 10	20 10	21 10
Herzberg (Harz) Bahnhof	Sachsa	**17 19**	**18 19**	Sachsa	**19 19**	**20 19**	**21 19**	**7 19**	**8 19**	**9 19**	**10 19**	**11 19**	**12 19**	Sachsa	**13 19**	**14 19**	Sachsa	**15 19**	**16 19**	**17 19**	**18 19**	**19 19**	**20 19**	**21 19**
RB 357 Herzberg (Harz)		*17 26*	*18 26*		*19 26*	*20 26*	*21 26*	*7 26*	*8 26*	*9 26*	*10 26*	*11 26*	*12 26*		*13 29*	*14 26*		*15 26*	*16 26*	*17 26*	*18 26*	*19 26*	*20 26*	*21 26*
Northeim (Han)		*17 50*	*u1855*		*19 50*	*u2055*	*21 50*	*7 50*	*u8 55*	*9 50*	*u1055*	*11 50*	*u1255*		*13 52*	*u1455*		*15 50*	*u1655*	*17 50*	*u1855*	*19 50*	*u2055*	*21 50*
Göttingen		*18 08*	*19 09*		*20 08*	*21 09*	*22 08*	*8 08*	*9 09*	*10 08*	*11 09*	*12 08*	*13 09*		*14 10*	*15 09*		*16 08*	*17 09*	*18 08*	*19 09*	*20 08*	*21 09*	*22 08*
RB 358 Herzberg (Harz)		*17 34*	*18 34*		*19 34*	*20 34*		*7 34*	*8 34*	*9 34*	*10 34*	*11 34*	*12 34*		*13 34*			*15 34*		*17 34*		*19 34*		
Osterode (Harz) Mitte		*17 47*	*18 47*		*19 47*	*20 47*		*7 47*	*8 47*	*9 47*	*10 47*	*11 47*	*12 47*		*13 47*			*15 47*		*17 47*		*19 47*		
Braunschweig Hbf		*18 51*	*19 51*		*20 51*	*21 51*		*8 51*	*9 51*	*10 51*	*11 51*	*12 51*	*13 51*		*14 51*			*16 51*		*18 51*		*20 51*		
Herzberg Schloß		17 23	18 23		19 23			7 23		9 23	10 23	11 23	12 23		13 23	14 23		15 23		17 23		19 23		
Herzberg Marktplatz		17 26	18 26		19 26			7 26		9 26	10 26	11 26	12 26		13 26	14 26		15 26		17 26		19 26		

L / T Abfahrt in Braunlage an der Haltestelle L = von-Langen-Str oder T = Trinitatiskirche *) Fußweg zum Haltepunkt ca. 200 Meter *r* AST, Rufnummer (05323) 40001

Verkehrstage	Sonn- und Feiertag												
													T
Bus 820 Bad Harzburg Bhf		*8 20*		*10 20*		*12 20*		*14 20*		*16 20*			
Torfhaus		*8 40*		*10 40*		*12 40*		*14 40*		*16 40*			
Braunlage L / T		*T9 00*		*T1100*		*T1300*		*T1500*		*T1700*		*T1900*	
Oderteich		*9 12*		*11 12*		*13 12*		*15 12*		*17 12*		*19 12*	
St Andreasberg Glockenbg		*9 22*		*11 22*		*13 22*		*15 22*		*17 22*		*19 22*	
Bus 830 Goslar ZOB				*10 05*		*12 05*		*14 05*		*16 05*		*18 05*	
Bus 840 Cl.-Zellerfeld ZOB		*r8 50*		*10 47*		*12 47*		*14 47*		*16 47*		*18 50*	
Altenau Markt		*r9 06*		*11 04*		*13 04*		*15 04*		*17 04*		*(*	
Abzw Dammhaus		*r9 16*		*11 15*		*13 15*		*15 15*		*17 15*		*19 02*	
Stieglitzecke		*r9 21*		*11 19*		*13 19*		*15 19*		*17 19*		*19 06*	
Sonnenberg		*r9 26*		*11 24*		*13 24*		*15 24*		*17 24*		*19 11*	
St Andreasberg Glockenbg		*r9 35*		*11 35*		*13 35*		*15 35*		*17 35*		*19 23*	
St Andreasberg Glockenbg		**9 36**		**11 36**		**13 36**		**15 36**		**17 36**		**19 36**	
St Andreasberg Skilift		9 38		11 38		13 38		15 38		17 38		19 38	
Silberhütte		9 41		11 41		13 41		15 41		17 41		19 41	
Bad Lauterberg Odertal	8 49	9 49	10 49	11 49	12 49	13 49	14 49	15 49	16 49	17 49	18 49	19 49	
Bad Lauterberg Vitamar	8 52	9 52	10 52	11 52	12 52	13 52	14 52	15 52	16 52	17 52	18 52	19 52	
Bad Lauterberg Postplatz	**8 55**	**9 55**	**10 55**	**11 55**	**12 55**	**13 55**	**14 55**	**15 55**	**16 55**	**17 55**	**18 55**	**19 55**	**21 00**
Bad Lauterberg Schanzenstr	8 57	9 57	10 57	11 57	12 57	13 57	14 57	15 57	16 57	17 57	18 57	19 57	21 02
Bad Lauterberg Molkereistr	8 58	9 58	10 58	11 58	12 58	13 58	14 58	15 58	16 58	17 58	18 58	19 58	21 03
Bad Lauterberg Förstersteg	9 01	10 01	11 01	12 01	13 01	14 01	15 01	16 01	17 01	18 01	19 01	20 01	21 04
Barbis Am Roßholz *)	9 04	10 04	11 04	12 04	13 04	14 04	15 04	16 04	17 04	18 04	19 04	20 04	21 06
RB 357 Bad Lauterb-Barbis	*9 19*	*10 19*	*11 19*	*12 19*	*13 19*	*14 19*	*15 19*	*16 19*	*17 19*	*18 19*	*19 19*	*20 19*	*21 19*
Herzberg (Harz)	*9 24*	*10 24*	*11 24*	*12 24*	*13 24*	*14 24*	*15 24*	*16 24*	*17 24*	*18 24*	*19 24*	*20 24*	*21 24*
RB 357 Bad Lauterb-Barbis	*9 36*	*10 36*	*11 36*	*12 36*	*13 36*	*14 36*	*15 36*	*16 36*	*17 36*	*18 36*	*19 36*	*20 36*	*21 39*
Nordhausen	*10 15*	*11 15*	*12 15*	*13 15*	*14 15*	*15 15*	*16 15*	*17 15*	*18 15*	*19 15*	*20 15*	*21 15*	*22 27*
Barbis Am Roßholz	9 04	10 04	11 04	12 04	13 04	14 04	15 04	16 04	17 04	18 04	19 04	20 04	21 06
Scharzfeld Hasenwinkel	9 08	10 08	11 08	12 08	13 08	14 08	15 08	16 08	17 08	18 08	19 08	20 08	21 08
Scharzfeld Sattlergasse	9 10	10 10	11 10	12 10	13 10	14 10	15 10	16 10	17 10	18 10	19 10	20 10	21 10
Herzberg (Harz) Bahnhof	**9 19**	**10 19**	**11 19**	**12 19**	**13 19**	**14 19**	**15 19**	**16 19**	**17 19**	**18 19**	**19 19**	**20 19**	**21 19**
RB 357 Herzberg (Harz)	*9 26*	*10 26*	*11 26*	*12 26*	*13 29*	*14 26*	*15 26*	*16 26*	*17 26*	*18 26*	*19 26*	*20 26*	*21 26*
Northeim (Han)	*9 50*	*u1055*	*11 50*	*u1255*	*13 52*	*u1455*	*15 50*	*u1655*	*17 50*	*u1855*	*19 50*	*u2055*	*21 50*
Göttingen	*10 08*	*11 09*	*12 08*	*13 09*	*14 10*	*15 09*	*16 08*	*17 09*	*18 08*	*19 09*	*20 08*	*21 09*	*22 08*
RB 358 Herzberg (Harz)	*9 34*		*11 34*		*13 34*		*15 34*		*17 34*		*19 34*		
Osterode (Harz) Mitte	*9 47*		*11 47*		*13 47*		*15 47*		*17 47*		*19 47*		
Braunschweig Hbf	*10 51*		*12 51*		*14 51*		*16 51*		*18 51*		*20 51*		
Herzberg Schloß	9 23	10 23	11 23	12 23	13 23	14 23	15 23		17 23		19 23		
Herzberg Marktplatz	9 26	10 26	11 26	12 26	13 26	14 26	15 26		17 26		19 26		

L / T Abfahrt in Braunlage an der Haltestelle L = von-Langen-Straße oder T = Trinitatiskirche

*) Fußweg von der Bushaltestelle zum Bahnhaltepunkt Bad Lauterberg-Barbis ca. 200 Meter

Umsteigen vom Bus zum Zug in Bad Lauterberg-Barbis und Herzberg

Sie erreichen mit den Bussen der Linie 450 über die Haltestelle "Am Roßholz" in Barbis mit einem Fußweg von ca. 5 Minuten den Haltepunkt Bad Lauterberg-Barbis und können dort - wie in der Tabelle aufgeführt - die Züge nach Herzberg - Northeim - Göttingen und Nordhausen erreichen. Die Fahrten der Linie 471 nach Bad Sachsa bedienen die unmittelbar am Bahnhaltepunkt liegende Haltestelle "Barbis Bahnhof Nord", der Fußweg beträgt hier nur ca. 2 Minuten.

Fahren Sie mit der Linie 450 über Scharzfeld weiter bis Herzberg Bahnhof, erreichen Sie dort ebenfalls die Züge nach Northeim - Göttingen und die Züge nach Osterode - Braunschweig. Hier ist grundsätzlich auch der Umstieg zu den Zügen nach Nordhausen möglich, jedoch fahren Sie dann einen Umweg, der ggf. kostenpflichtig ist. Beim Niedersachsen-Ticket, Quer durchs Land-Ticket und beim Wochenendticket spielt der Umweg allerdings keine Rolle.

Das Umsteigen in Herzberg ist in dieser Richtung nicht barrierefrei, Sie müssen in Herzberg auf Bahnsteig 2, Gleis 2 und daher dort die Treppen benutzen. In Barbis ist der Bahnsteig vom Bürgersteig her barrierefrei erreichbar.

Quer durch den Harz mit der Linie 450

Über Sankt Andreasberg bestehen mit der Linie 450 gleich zwei Verbindungen quer durch den Harz. Zum einen können Sie ab und bis Goslar mit den Linien 830 und 840 fahren - einige Kurse verkehren zwischen Goslar und Sankt Andreasberg durchgehend, bei anderen müssen Sie in Clausthal-Zellerfeld umsteigen. Von und nach Bad Harzburg geht es via Braunlage oder via Abzweigung Oderteich. Details können Sie hier der Tabelle 820 entnehmen, in der alle entsprechenden Umsteigemöglichkeiten in Braunlage und am Abzweig Oderteich aufgelistet sind. Auf diese Weise werden nicht nur etliche Skigebiete, sondern auch viele Wanderziele erschlossen.

r Von Clausthal-Zellerfeld bis St. Andreasberg AST, bitte bis 45 Minuten vor Fahrtantritt unter (05323) 40001 vorbestellen

Verkehrstage	Montag bis Freitag														Samstag	
	S	S	S	F	S	F	S	F	S	S	F	S	S	F		
Bus 450 aus Bad Lauterberg		*6 23*		*7 19*		*9 19*	*11 19*	*11 19*		*13 19*	*14 19*	*15 19*	*16 19*	*17 19*	*8 19*	*12 19*
RB 357 aus Nordhausen		*6 24*		*7 24*	*8 24*	*9 24*		*11 24*		*13 24*	*14 24*		*16 24*	*17 24*	*8 24*	*12 24*
RB 358 aus Braunschweig		*6 21*		*7 21*	*8 21*	*9 21*	**11 19*	*11 21*	**12 19*	*13 21*	*14 21*	*15 21*	*16 21*	*17 21*	*8 21*	*12 21*
RB 357 aus Northeim		*6 29*			*8 29*	*9 29*		*11 29*			*14 29*		*16 29*	*17 29*	*8 29*	*12 29*
Herzberg (Harz) Bahnhof	**5 26**	**6 33**	ab	**7 29**	**8 33**	**9 33**	**11 20**	**11 38**	**12 20**	**13 28**	**14 45**	**15 25**	**16 33**	**17 33**	**8 40**	**12 35**
Herzberg Schloß	5 29	6 36	Jues-	7 32	8 36	9 21	11 26	11 41	12 26	13 31	14 48	15 28	16 36	17 36	8 43	12 38
Herzberg Asternstraße	(	(	see	(	(	(	11 28	(	12 28	13 33	14 50	15 31	16 38	(	(	(
Herzberg Berliner Straße	)	)	(	)	)	)	11 34	)	12 34	13 35	14 52	15 35	16 40	)	)	)
Lonau Dorfgem.-Haus	(	(	)	(	(	(	11 39	(	12 39	13 40	14 57	15 40	16 45	(	(	(
Siebertal Paradies	5 37	6 44	7 35	7 40	8 44	9 44	11 49	11 49	12 49	13 50	o	15 50	16 55	17 44	8 51	12 46
Sieber Friedhof	5 41	6 48	7 39	7 44	8 48	9 48	11 53	11 53	12 53	13 54		15 54	16 59	17 48	8 55	12 50
Sieber Tiefenbeek	5 43	6 50	7 41	7 46	8 50	9 50	11 55	11 55	12 55	13 56		15 56	17 01	17 50	8 57	12 52
Sieber Kurverwaltung	5 44	6 51	7 42	7 47	8 51	9 51	11 56	11 56	12 56	13 57		15 57	17 02	17 51	8 58	12 53
Sieber Obersieber	**5 47**	**6 54**	**7 45**	**7 50**	**8 54**	**9 54**	**11 59**	**11 59**	**12 59**	**14 00**		**16 00**	**17 05**	**17 54**	**9 01**	**12 56**

Verkehrstage	Montag bis Freitag														Samstag	
	S	S	S	F	S	F		S	S	F	S	S	F			
Lonau Dorfgem.-Haus							S1139	12 39	13 40		15 40	16 45				
Sieber Obersieber	**5 58**	**6 54**	**7 45**	**7 50**	**8 54**	**9 54**	**11 59**	**12 59**	**14 01**	**15 56**	**16 01**	**17 05**	**17 54**		**9 01**	**12 56**
Sieber Kurverwaltung	6 01	6 57	7 48	7 53	8 57	9 57	12 02	13 02	14 04	15 59	16 04	17 08	17 57		9 04	12 59
Sieber Tiefenbeek	6 02	6 58	7 49	7 54	8 58	9 58	12 03	13 03	14 05	16 00	16 05	17 09	17 58		9 05	13 00
Sieber Friedhof	6 04	7 00	7 51	7 56	9 00	10 00	12 05	13 05	14 07	16 02	16 07	17 11	18 00		9 07	13 02
Siebertal Paradies	6 08	7 04	7 55	8 00	9 04	10 04	12 09	13 09	14 11	16 06	16 11	17 15	18 04		9 11	13 06
Lonau Dorfgem.-Haus	6 18	7 14	8 05	8 10	9 14	(	(	(	(	(	(	(	(		(	(
Herzberg Berliner Straße	6 23	7 19	8 10	8 15	9 19	)	)	)	)	)	)	)	)		)	)
Herzberg Sägemühlenstr	(	(	(	(	(	10 09	12 14	A	14 16	16 11	16 16	17 20	18 09		9 16	13 11
Herzberg Marktplatz	)	)	)	)	)	10 11	12 16	(	14 18	16 13	16 18	17 22	18 11		9 18	13 13
Herzberg Schloß	6 27	7 26	8 17	8 19	9 23	(	(	)	(	(	(	(	(		(	(
Herzberg (Harz) Bahnhof	**6 30**	o	**8 20**	**8 22**	**9 26**	**10 15**	**12 20**	**13 25**	**14 23**	**16 18**	**16 23**	**17 27**	**18 15**		**9 23**	**13 18**
RB 357 nach Nordhausen			*8 30*	*8 30*	*9 30*	*10 30*	*12 30*	*13 30*	*14 30*	*16 30*	*16 30*	*17 30*	*18 30*		*9 30*	*13 30*
RB 358 nach Braunschweig	*6 34*		*8 34*	*8 34*	*9 34*	*10 34*	*12 34*	*13 34*	*14 34*	*16 34*	*16 34*	*17 34*	*18 34*		*9 34*	*13 34*
RB 357 nach Northeim	*6 50*		*8 26*	*8 26*		*10 26*	*12 26*	*13 29*	*14 26*	*16 26*	*16 26*		*18 26*		*9 26*	*13 26*
Bus 450 n Bad Lauterberg		**7 50*	*8 35*	*8 35*	*9 35*	*10 35*	*12 35*		*14 35*	*16 35*	*16 35*	*17 35*	*18 35*		*9 35*	*13 35*

* Umsteigen am Schloß, Zug bedient den Bahnhof Herzberg Schloß (ca. 5 Minuten entfernt)

Lonau wird an Samstagen mit Anruf-Linien-Taxi bedient (Schloß ab 9.48 und 13.48, Rückfahrt 10 Min später, Telefon (0551) 506 84 44

Beachten Sie bitte auch die Fahrmöglichkeiten von Herzberg Bahnhof in die Innenstadt und zum Krankenhaus mit der neuen Stadtbuslinie 459. Diese Linie bedient wie die Linie 451 die Haltestellen Schloß, Asternstraße, Stettiner und Berliner Straße und fährt am Bahnhof wie folgt ab: Mo bis Fr 7.40, 8.35, 9.35, 10.35, 11.35, 13.35 und 15.35 Uhr, Samstag und Sonn- und Feiertag 10.35, 12.35, 14.35 und 15.35 Uhr. Rückfahrt ab Berliner Straße Mo bis Fr um 9.05, 10.05, 11.05, 12.05, 14.05, 16.05 und 18.05 Uhr, Samstag und Sonn- und Feiertag um 12.05, 13.05, 15.05 und 17.05 Uhr.

454 Herzberg - Rhumequelle - Rhumspringe und zurück

Verkehrstage	Mo bis Fr an Schultagen					
Herzberg Schloß		7 52	9 45	11 56	12 40	13 45
Herzberg Bahnhof	**6 34**	**7 58**	**9 50**	**12 03**	**12 45**	**13 50**
Pöhlde Oderbrücke	6 37	8 01	9 57	12 10	12 48	13 57
Rhumequelle	6 42		o	o	o	14 06
Rhumspringe	**6 46**					**14 10**

Verkehrstage				Mo bis Fr in den		
Herzberg Schloß	15 27	16 16	18 35			
Herzberg Bahnhof	**15 33**	**16 33**	**18 40**	**8 25**	**11 10**	**12 35**
Pöhlde Oderbrücke	15 40	16 40	18 45	8 28	11 13	12 42
Rhumequelle	o	o	o	o	o	12 51
Rhumspringe						**12 55**

Verkehrstage	Ferien			Samstag		
Herzberg Schloß				9 49	11 49	13 49
Herzberg Bahnhof	**13 35**	**15 10**	**16 50**	**9 55**	**11 55**	**13 55**
Pöhlde Oderbrücke	13 42	15 17	16 57	10 02	12 02	14 02
Rhumequelle	o	o	o		o	14 11
Rhumspringe						**14 15**

Verkehrstage	Mo bis Fr an Schultagen					
Rhumspringe	**6 12**	**6 53**				
Rhumequelle	6 14	6 55				
Pöhlde Oderbrücke	6 23	7 04	8 09	10 06	12 17	12 56
Herzberg Bahnhof	**6 34**	**7 09**	**8 17**	**10 14**	**12 22**	**12 59**
Herzberg Schloß	o	7 19	8 23	o	o	o

Verkehrstage			Mo bis Fr in den Ferien			
Rhumspringe	**15 26**					
Rhumequelle	15 28					
Pöhlde Oderbrücke	15 32	16 48	6 31	8 36	10 06	11 26
Herzberg Bahnhof	**15 35**	**16 51**	**6 39**	**8 44**	**10 14**	**11 34**
Herzberg Schloß	15 39	o	6 43	8 49	o	o

Verkehrstage				Samstag		
Rhumspringe				**8 20**		
Rhumequelle				8 22		
Pöhlde Oderbrücke	13 51	15 26	17 06	8 31	10 11	12 11
Herzberg Bahnhof	**13 59**	**15 34**	**17 14**	**8 39**	**10 19**	**12 19**
Herzberg Schloß	o	o	o	o	o	o

453 Bus **Herzberg am Harz - Hörden - Hattorf** und zurück **Auszug** ab 15.12.2013

Verkehrstage	Montag bis Freitag									
Hinweise		S	F	S	S	S	F	S	S	S
Herzberg (Harz) Bahnhof	**6 30**			**10 30**	**11 30**	**12 25**	**12 45**		**15 20**	**16 52**
Herzberg Schloß	6 34	7 10	8 49	10 34	11 34	12 29	12 49	13 24	15 24	16 56
Aschenhütte	6 38	7 14	8 53	10 38	11 38	12 33	12 53	13 28	15 28	17 00
Hörden Kirche	6 40	7 16	8 55	10 40	11 40	12 35	12 55	13 30	15 30	17 02
Elbingerode Hattorfer Str	6 44	7 20	8 59	10 44	11 44	12 39	12 59	13 34	15 34	17 06
Hattorf Lindenplatz	6 48	7 24	9 03	10 48	11 48	12 43	13 03	13 38	15 38	17 10
Hattorf Bahnhof	**6 49**	**7 25**	**9 04**	**10 49**	**11 49**	**12 44**	**13 04**	**13 39**	(	**17 11**
Hattorf Triftweg	o	)	9 07	10 52	11 52	12 47	13 07	)	)	17 14

Verkehrstage	Montag bis Freitag											
Hinweise	S	F	S	S	F	S	S	F	S	S	S	S
Hattorf Triftweg	(	7 01	7 08	8 00	9 09	11 28		13 09	(	(	(	17 15
Hattorf Bahnhof	)	**7 03**	**7 10**	**8 02**	**9 11**	**11 30**		**13 11**	)	)	)	**17 17**
Hattorf Lindenplatz	6 15	7 04	7 11	8 03	9 12	11 31	12 25	13 12	13 15	14 02	16 02	17 18
Elbingerode Hattorfer S	6 19	7 08	7 15	8 07	9 16	11 35	12 29	13 16	13 19	14 06	16 06	17 22
Hörden Kirche	6 23	7 12	7 19	8 11	9 20	11 39	12 33	13 20	13 23	14 10	16 10	17 16
Aschenhütte	6 25	7 14	7 21	8 13	9 22	11 41	12 35	13 22	13 25	14 12	16 12	17 18
Herzberg Schloß	6 29	7 18	7 25	8 17	9 26	11 45	12 39	13 26	13 32	14 16	16 16	17 22
Herzberg Bahnhof	**6 33**	**7 22**	o	**8 21**	**9 30**	**11 49**	o	o	o	**14 20**	o	**17 26**

Weitere Fahrten ab Herzberg Bahnhof bis Elbingerode an Ferientagen 10.15, 14.15, 16.20 und 18.10, an Schultagen 18.15, an Samstagen 9.25, 11.25 und 13.25 Uhr, jeweils 14 Min später zurück

464/465 Bus **Osterode am Harz - Wulften / Katlenburg** und zurück **Auszug** ab 08.08.2013

	Montag bis Freitag																				Samstag		
		S	F	S	F			Smd	F	S	S	F	F	S	S	F							
Osterode Dielenplan	**6 00**	**6 25**	**6 35**	**7 30**	**7 40**	**8 00**	**10 00**	**11 35**	**12 00**		**13 30**	**13 35**	**14 00**	**15 19**	**15 35**	**15 40**	**16 03**	**17 35**	**18 10**	**18 20**	**9 07**	**12 20**	**14 00**
Osterode Mitte/Stadthalle	6 01	6 27	6 37	7 32	7 42	8 01	10 01	11 36	12 01	13 10	13 31	13 37	14 01	15 20	15 37	15 42	16 04	17 37	18 11	18 22	9 09	12 22	14 02
Beierfelde	6 07	(	(	(	(	8 07	10 07	11 42	12 07	(	13 37	(	14 07	15 30	(	(	16 10	(	18 17	(	(	(	(
Schwiegershausen	6 12	)	)	)	)	8 12	10 12	11 47	12 12	)	13 42	)	14 12	15 35	)	)	16 15	)	18 22	)	)	)	)
Wulften Anger	**6 17**	(	(	(	(	**8 17**	**10 17**	**11 57**	**12 17**	(	**13 47**	(	**14 17**	**15 40**	(	(	**16 20**	(	**18 27**	(	(	(	(
Dorste Ortsmitte		6 36	6 46	7 50	7 51					13 39		13 46			16 04	16 08		17 46		18 48	9 27	12 40	14 20
Katlenburg Bahnhof		**6 42**	**6 54**	**8 06**	**7 59**					**13 52**		**13 54**			**16 12**	**16 14**		**17 52**		**18 55**	**9 37**	**12 50**	**14 30**
Zug 357 Wulften	*6 37*					*8 37*	*10 37*		*12 37*				*14 37*				*16 37*		*18 37*				
Zug 357 Katlenburg	*6 43*	*Bus*	*Bus*	*Bus*	*Bus*	*8 43*	*10 43*		*12 43*	*Bus*		*Bus*	*14 43*		*Bus*		*16 43*	*Bus*	*18 43*	*19 08*	*9 43*	*Bus*	*14 43*
Northeim (Han)	*6 50*	*7 26*	*7 23*	*8 30*	*8 28*	*8 50*	*10 50*		*12 50*	*14 24*		*14 21*	*14 50*		*16 35*		*17 50*	*18 19*	*18 50*	*19 15*	*9 50*	*13 29*	*14 50*
Göttingen	*7 12*	*u749*	*u749*	*u849*	*u849*	*9 20*	*u1109*		*u1309*	*u1449*		*u1449*	*u1509*				*u1709*	*u1849*	*u1909*	*u1947*	*10 08*	*u1349*	*u1509*

Verkehrstage		S	S	F	F	F	F		S	F			S										
Zug 357 Göttingen						*7 07*	*7 49*	*9 49*		*12 48*	*13 07*	*13 49*	*14 48*	*15 49*	*15 49*	*17 07*	*17 49*	*18 09*	*18 48*		*6 38*	*9 49*	*12 48*
Northeim (Han)		*5 45*		*6 23*		*u730*	*8 06*	*10 06*		*u1306*	*u1330*	*14 06*	*u1506*	*16 06*	*16 06*	*u1738*	*18 06*	*u1841*	*u1906*		*7 06*	*10 06*	*u1306*
Katlenburg		*Bus*		*Bus*		*Bus*	*8 13*	*10 13*		*13 13*	*Bus*	*14 13*	*15 13*	*16 13*	*16 13*	*17 45*	*18 13*	*18 48*	*19 13*		*7 13*	*10 13*	*13 13*
Wulften							*8 19*	*10 19*		*13 19*		*14 19*	*15 19*		*16 19*		*18 19*		*19 19*				
Katlenburg Bahnhof			**6 45**											**16 20**		**17 53**		**18 55**			**7 15**	**10 25**	**13 15**
Katlenburg Northeimer Str		**6 02**	)	**6 55**		**8 02**					**13 52**			(		(		(			7 17	10 27	13 17
Dorste Ortsmitte		6 10	(	7 03		8 10					14 03			16 30		18 03		19 05			7 25	10 35	13 25
Wulften Anger	**5 40**	)	)	)	**7 10**	)	**8 25**	**10 25**	**13 07**	**13 25**	)	**14 25**	**15 41**	)	**16 25**	)	**18 25**	)	**19 25**		)	)	)
Schwiegershausen	5 47	(	(	(	7 17	(	8 32	10 32	13 14	13 32	(	14 32	15 48	(	16 32	(	18 32	(	19 32		(	(	(
Beierfelde	5 51	)	)	)	7 21	)	8 36	10 36	13 18	13 36	)	14 36	15 52	)	16 36	)	18 36	)	19 36		)	)	)
Osterode Mitte/Stadthalle	(	6 29	7 09	7 29	(	8 29	(	(	(	(	14 12	(	(	16 39	(	18 12	(	19 14	(		7 50	11 00	13 50
Osterode Kornmagazin	5 56	o	o	7 32	7 26	8 32	8 41	10 41	13 29	13 41	14 15	14 41	15 57	16 42	16 41	18 15	18 41	19 17	19 41		7 53	11 03	13 53
Osterode Dielenplan	**5 59**			**7 35**	**7 29**	**8 35**	**8 44**	**10 44**	**13 30**	**13 44**	**14 18**	**14 44**	**16 00**	**16 45**	**16 44**	**18 18**	**18 44**	**19 20**	**19 44**		**7 55**	**11 05**	**13 55**

Smd
An Schultagen Mo-Do, Fr um 11.25 ab Dielenplan

Bus
Bus von Katlenburg bis Northeim / von Northeim bis Katlenburg (Linie 240)

u
Umsteigen in Northeim von/nach Göttingen

Osterode am Harz - Badenhausen - Gittelde - Bad Grund

und zurück **Auszug** ab 15.12.2013

Verkehrstage	Montag bis Freitag																Samstag					Sonn- u Feiertag		
			S	F	S	F	S	S	F	S							T							
Osterode Dielenplan		**7 50**	**8 50**	**9 50**	**10 50**	**11 50**	**11 50**	**12 30**	**12 50**	**12 50**	**13 40**	**14 50**	**15 50**	**16 50**	**17 50**	**18 50**	**7 55**	**9 50**	**11 50**	**13 50**	**17 57**	**9 50**	**13 50**	**17 57**
RB 358 aus Herzberg		*7 47*	*8 47*	*9 47*	*10 47*	*11 47*	*11 47*		*12 47*			*14 47*	*15 47*	*16 47*	*17 47*	*18 47*	*7 47*	*9 47*	*11 47*	*13 47*	*17 47*	*9 47*	*13 47*	*17 47*
Bus 440 aus Clausthal-Zellerf		*7 30*	*8 23*	*9 40*		*11 40*		*12 25*			*S1315*		*F1540*		*17 40*			*9 40*	*11 40*	*13 40*				
Osterode Mitte/Stadthalle	**7 12**	**7 53**	**8 53**	**9 53**	**10 53**	**11 53**	**11 53**	**12 32**	**12 53**	(	**13 43**	**14 53**	**15 53**	**16 53**	**17 53**	**18 53**	**7 58**	**9 53**	**11 53**	**13 53**	**18 00**	**9 53**	**13 53**	**18 00**
Petershütte Nolten Sumpf	7 16	8 00	9 00	10 00	10 57	12 00	12 00	12 40	13 00	13 08	13 50	15 00	16 00	17 00	18 00	19 00	8 05	10 00	12 00	14 00	a	10 00	14 00	a
Lasfelde Sporteck	7 18	8 02	9 02	10 02	11 00	12 02	12 02	12 43	13 02	13 10	13 52	15 02	16 02	17 02	18 02	19 02	8 07	10 02	12 02	14 02	a	10 02	14 02	a
Katzenstein Klusfeld	7 19	8 03	9 03	10 03	11 01	12 03	12 03	12 44	13 03	13 11	13 53	15 03	16 03	17 03	18 03	19 03	8 08	10 03	12 03	14 03	a	10 03	14 03	a
Badenhausen Kirchweg	7 22	8 06	9 06	10 06	11 06	12 06	12 06	12 47	13 06	13 14	13 56	15 06	16 06	17 06	18 06	19 06	8 11	10 06	12 06	14 06	a	10 06	14 06	a
Gittelde Sportplatz	7 27	8 11	9 11	10 11	11 13	12 11	12 14	12 51	13 10	)	14 01	15 10	16 11	17 10	18 11	19 11	8 15	10 10	12 10	14 10		10 10	14 10	
RB 358 aus Herzberg		*7 51*	*8 54*	*9 54*	*10 54*	*11 54*	*11 54*		*12 54*		*13 54*	*14 54*	*15 54*	*16 54*	*17 54*	*18 54*	*7 54*	*9 54*	*12 54*	*13 54*		*9 54*	*13 54*	
RB 358 aus Braunschweig		*7 58*	*8 58*	*9 58*	*10 58*	*11 58*	*11 58*		*12 58*		*13 58*	*14 58*	*15 58*	*16 58*	*17 58*	*18 58*	*7 58*	*9 58*	*12 58*	*13 58*		*9 58*	*13 58*	
Gittelde Bahnhof	**7 28**	**8 12**	**9 12**	**10 12**	**11 14**	**12 12**	**12 15**	o	**13 11**	(	**14 02**	**15 11**	**16 12**	**17 11**	**18 12**	**19 12**	**8 16**	**10 11**	**12 11**	**14 11**		**10 11**	**14 11**	
Windhausen Ortsmitte	7 30	8 14	9 14	10 14	11 16	12 14	12 17		13 13	13 21	14 04	15 13	16 14	17 13	18 14	a	8 18	10 13	12 13	14 13		10 13	14 13	
Bad Grund Laubhütte	7 33	8 17	9 17	10 17	11 19	12 17	12 20		13 16	13 23	14 07	15 16	16 17	17 16	18 17	a	8 21	10 16	12 16	14 16		10 16	14 16	
! Bad Grund Taubenborn	7 39	8 23	9 23	10 23	(	12 23	12 26		13 21	13 26	14 13	15 21	16 23	17 21	18 23	a	8 26	10 21	12 21	14 21		10 21	14 21	
Bad Grund Kurzentrum	7 45	8 29	9 31	10 29	11 23	12 29	12 32		(	13 34	14 19	S1532	16 29	(	18 29	a	8 30	10 25	12 25	14 25		10 25	14 25	
Bad Grund Pfarrwiese	o	**8 31**	**9 33**	**10 31**	**11 25**	**12 31**	**12 34**		)	**13 36**	**14 21**	(	**16 31**	)	**18 31**	**a**	**8 32**	**10 27**	**12 27**	**14 27**		**10 27**	**14 27**	
Höhlenerlebniszentrum				10 34					13 29		14 24	F1529	16 34	17 29				10 30	12 30	14 30		10 30	14 30	

Verkehrstage	Montag bis Freitag																	Samstag				Sonn- u Feiertag		
	F	S				S	F	S	F	S	F	S	F						T					
Höhlenerlebniszentrum					10 29		12 29		13 29	14 03			15 29	16 35	17 29			11 31	13 26	17 18		13 11	17 18
Bad Grund Pfarrwiese	**6 32**	**6 39**		**8 38**	**10 32**	**11 30**	**12 32**	**13 07**	**13 30**	**14 06**	**14 32**	**15 30**	**15 30**	**16 38**	**17 30**	**18 32**	**8 31**	**11 34**	**13 29**	**17 21**		**13 14**	**17 21**
Bad Grund Kurzentrum	6 35	6 41	7 49	8 40	10 35	11 35	12 35	13 12	13 32	14 09	14 35	15 34	15 35	16 41	17 35	18 35	8 34	11 37	13 32	17 24		13 17	17 24
! Bad Grund Taubenborn	6 39	(	(	8 46	10 41	11 41	12 41	13 18	13 38	14 15	14 41	15 38	15 41	(	17 41	18 41	8 38	11 41	13 36	17 28		13 21	17 28
Bad Grund Laubhütte	6 44	6 46	7 52	8 49	10 44	11 44	12 44	13 21	13 41	14 18	14 44	15 43	15 44	16 44	17 44	18 44	8 43	11 46	13 41	17 33		13 26	17 33
Windhausen Ortsmitte	6 47	6 50	7 55	8 52	10 47	11 47	12 47	13 24	13 44	14 21	14 47	15 46	15 47	16 47	17 47	18 47	8 46	11 49	13 44	17 36		13 29	17 36
Gittelde Bahnhof	**6 49**	**6 54**	**7 56**	**8 54**	**10 49**	**11 49**	**12 49**	**13 26**	**13 46**	**14 23**	**14 49**	**15 48**	**15 49**	**16 49**	**17 49**	**18 49**	**8 48**	**11 51**	**13 46**	**17 38**		**13 31**	**17 38**
RB 358 n Braunschweig	*6 59*	*6 59*		*8 59*	*10 59*	*11 59*	*12 59*		*13 59*		*14 59*	*15 59*	*15 59*	*16 59*	*17 59*	*18 59*	*8 59*	*11 59*	*13 59*	*17 59*		*13 59*	*17 59*
RB 358 nach Herzberg	*6 59*	*6 59*	*7 59*	*8 59*	*10 59*	*11 59*	*12 59*		*13 59*		*14 59*	*15 59*	*15 59*	*16 59*	*17 59*	*18 59*	*8 59*	*11 59*	*13 59*	*17 59*		*13 59*	*17 59*
Gittelde Sportplatz	6 51	6 56	7 58	8 56	10 51	11 53	12 51	13 33	13 48	14 29	14 51	15 54	15 51	16 51	17 51	18 51	8 50	11 53	13 48	17 40		13 33	17 40
Badenhausen Kirchweg	6 56	7 01	8 05	9 01	10 56	12 11	12 56	13 38	13 53	14 34	14 56	15 59	15 56	16 56	17 56	18 56	8 54	11 57	13 52	17 44		13 37	17 44
Katzenstein Klusfeld	7 00	7 05	8 10	9 05	11 00	12 16	13 00	13 42	13 57	14 38	15 00	16 03	16 00	17 00	18 00	19 00	8 58	12 01	13 56	17 48	9 41	13 41	17 48
Lasfelde Sporteck	7 01	7 07	8 11	9 06	11 01	12 17	13 01	13 43	13 58	14 39	15 01	16 04	16 01	17 01	18 01	19 01	8 59	12 02	13 57	17 49	9 42	13 42	17 49
Petershütte Nolten Sumpf	7 04	7 10	8 14	9 11	11 04	12 20	13 04	13 46	14 01	14 42	15 04	16 07	16 04	17 04	18 04	19 04	9 02	12 05	14 00	17 52	9 45	13 45	17 52
Osterode Dielenplan	7 11	(	8 21	9 18	11 11	12 29	13 11	13 53	14 08	14 49	15 11	16 14	16 11	17 11	18 11	19 11	9 07	12 10	14 05	17 57	9 50	13 50	17 57
Osterode Mitte/Stadthalle	**7 14**	**7 16**	**8 24**	o	**11 14**	o	**13 14**	**13 56**	**14 11**	o	**15 14**	**16 17**	**16 14**	**17 14**	**18 14**	**19 14**	o	o	o	**18 00**	**9 53**	**13 53**	**18 00**
Bus 440 n Clausthal-Zellerf	*7 23*			*9 26*	*F1128*	*S1230*	*13 33*				*15 38*			*17 33*		*19 18*		*12 21*	*14 16*				

T Linientaxi, begrenztes Platzangebot

! Taubenborn wird bei Straßenglätte nicht bedient!

Busverkehr Osterode - Clausthal-Zellerfeld über Bad Grund siehe Linie 460 auf Seite 110

a Hält nur zum Aussteigen

462 Bus **Osterode am Harz - Riefensbeek - Kamschlacken** und zurück **Auszug** ab 08.08.2013

Verkehrstage	Montag bis Freitag						
	S	S	F	S	S	S	F
		T	ALT	T		T	ALT
Osterode Dielenplan	6 16	9 00	9 00	12 20	13 21	15 50	15 50
RB 358 aus Herzberg		*8 47*	*8 47*			*15 47*	*15 47*
RB 358 aus Braunschweig	*6 07*			*12 07*	*13 07*		
Osterode Mitte/Stadthalle	**6 25**	**9 02**	**9 02**	**12 22**	**13 23**	**15 52**	**15 52**
Osterode Eulenburg	6 30	9 10	9 10	a	13 49	16 00	16 00
Sösetalsperre Dammkrone	6 36	9 16	9 16	a	13 55	16 06	16 06
Limpichbrücke	6 41	9 21	9 21	a	14 00	16 11	16 11
Riefensbeek Distelwiese	6 44	9 24	9 24	a	14 03	16 14	16 14
Kamschlacken Lange W	**6 47**	**9 27**	**9 27**	**a**	**14 06**	**16 17**	**16 17**

Verkehrstage	Montag bis Freitag					
	S	S	F	S	F	S
		T	ALT		ALT	T
Kamschlacken Lange Wiese	**6 48**	**9 31**	**9 31**	**14 10**	**16 21**	**16 21**
Riefensbeek Distelwiese	6 51	9 34	9 34	14 13	16 24	16 24
Limpichbrücke	6 55	9 38	9 38	14 17	16 28	16 28
Sösetalsperre Dammkrone	7 01	9 44	9 44	14 23	16 34	16 34
Osterode Eulenburg	7 07	9 50	9 50	14 29	16 40	16 40
Osterode Dielenplan	7 32	9 55	9 55	14 34	16 45	16 45
Osterode Mitte/Stadthalle	**7 34**	**9 57**	**9 57**	**14 36**	**16 47**	**16 47**
RB 358 nach Herzberg	*8 07*	*10 07*	*10 07*		*17 07*	*17 07*
RB 358 nach Braunschweig	*7 47*			*14 47*		

ALT AnrufLinienTaxi, bitte bis 1 Std vor Abfahrt unter (0551) 506 84 44 anmelden

T Linientaxi, keine Mitnahme von Fahrrädern

461 Bus **Seesen - Rhüden - Bockenem - Derneburg** und zurück **Auszug** ab 08.08.2013

Verkehrstage	Montag bis Freitag													Samstag				SoF
							S	S	F	S			KB	KB	KB	KB	KB	T
RB 354 aus Kreiensen	*5 12*		*6 57*	*8 02*	*10 58*		*12 58*	*13 38*		*14 58*		*16 58*			*8 58*	*11 38*	*15 38*	
RB 354 aus Goslar			*6 50*	*8 16*	*10 53*	*12 16*	*12 53*	*14 16*	*14 16*	*14 53*	*16 16*		*18 16*		*8 53*			*18 16*
RB 358 aus Herzberg				*8 12*	*11 12*	*12 12*	*13 12*	*14 12*	*14 12*	*15 12*	*16 12*	*17 12*	*18 12*					*18 12*
Seesen Bahnhof	**5 25**	**5 50**	**7 03**	**8 35**	**11 28**	**12 35**	**13 22**	**14 20**	**14 34**	**15 37**	**16 30**	**17 40**	**18 30**	**6 10**	**9 10**	**12 10**	**16 10**	**18 40**
Bornhausen Kammerkrug	5 30	5 55	7 08	8 40	11 36	12 40	13 31	14 26	14 40	15 45	16 39	17 46	18 36	6 15	9 15	12 15	16 15	18 46
Rhüden Hildesheimer Str	5 35	6 00	7 13	8 45	11 41	12 45	13 36	14 30	14 46	15 49	16 43	17 51	18 40	6 20	9 20	12 20	16 20	18 50
Bockenem ZOB	5 51	6 23	7 43	8 58	11 56	13 23	14 08	14 42	14 56	15 59	16 58	18 00	18 56	6 43	9 43	12 43	16 27	18 59
Derneburg Bahnhof	**6 12**	**6 55**	**8 10**	**9 19**	**12 24**	**13 50**	**14 34**	**15 22**	**15 23**	**16 24**	**17 20**	**18 24**	**19 20**	**7 15**	**10 15**	**13 15**		**19 21**
RE 320 Derneburg	*6 21*	*7 04*		*9 26*	*12 29*			*15 26*	*15 26*	*16 29*	*17 26*	*18 29*	*19 26*	*7 23*	*10 29*	*13 26*		*19 26*
Hildesheim Hbf	*6 37*	*7 19*		*9 41*	*12 41*			*15 41*	*15 41*	*16 41*	*17 41*	*18 41*	*19 41*	*7 41*	*10 41*	*13 41*		*19 41*
Hannover Hbf	*7 06*	*7 47*		*10 10*	*13 06*			*16 10*	*16 10*	*17 06*	*18 10*	*19 06*	*20 10*	*8 10*	*11 06*	*14 10*		*20 10*

Linie 836 Seesen - Rhüden über Engelade - Bilderlahe - Bornhausen - Mechtshausen (Firma Pülm, 05384 / 9 60 60):

Abfahrt Seesen Bahnhof

Montag bis Freitag			Sa
10 45		17 10	11 50
11 31	S	18 25	13 00
12 29			
13 20			
14 00	S		
15 38			

Verkehrstage	Montag bis Freitag															Samstag				SoF
		S	F	S	F			F		S		S			KB	KB	KB	KB	KB	T
RE 320 Hannover Hbf			*5 46*		*6 51*	*8 55*	*10 55*	*11 48*		*13 58*	*14 49*	*15 48*	*16 55*	*17 48*	*18 55*	*6 51*	*9 48*	*12 55*		*18 55*
Hildesheim Hbf			*6 14*		*7 21*	*9 21*	*11 21*	*12 14*	*13 44*	*14 14*	*15 21*	*16 14*	*17 21*	*18 14*	*19 21*	*7 21*	*10 14*	*13 21*		*19 21*
Derneburg			*6 29*		*7 31*	*9 31*	*11 31*	*12 29*	*13 58*	*14 29*	*15 31*	*16 29*	*17 31*	*18 29*	*19 31*	*7 31*	*10 29*	*13 31*		*19 31*
Derneburg Bahnhof		**6 30**	**6 35**		**7 36**	**9 37**	**11 37**	**12 35**	**14 06**	**14 35**	**15 36**	**16 45**	**17 36**	**18 36**	**19 36**	**7 36**	**10 36**	**13 36**		**19 36**
Bockenem ZOB	5 25	6 55	7 00	7 56	8 01	10 02	12 20	13 10	14 30	14 59	15 58	17 10	17 59	18 58	19 58	8 01	11 01	14 01	16 28	19 58
Rhüden Hildesheimer Str	5 32	7 09	7 14	8 16	8 29	10 16	12 33	13 36	14 53	15 24	16 08	17 24	18 12	19 08	20 08	8 20	11 20	14 20	16 36	20 08
Bornhausen Kammerkrug	5 35	7 13	7 18	8 20	8 33	10 20	12 37	13 40	14 57	15 28	16 12	17 28	18 16	19 12	20 12	8 24	11 24	14 24	16 40	20 12
Seesen Bahnhof	**5 45**	**7 22**	**7 30**	**8 31**	**8 42**	**10 29**	**12 46**	**13 51**	**15 06**	**15 36**	**16 20**	**17 37**	**18 26**	**19 20**	**20 20**	**8 33**	**11 33**	**14 33**	**16 50**	**20 20**
RB 354 nach Kreiensen	*5 51*			*8 54*	*8 54*	*10 54*	*12 54*	*14 17*		*16 17*	*16 54*		*18 54*		*20 54*	*8 54*		*14 54*	*16 54*	*20 54*
RB 354 nach Goslar	*5 58*		*8 02*	*8 58*	*8 58*	*10 58*	*12 58*		*15 39*		*16 58*		*18 58*	*19 39*	*20 58*	*8 58*	*11 39*	*14 58*	*16 58*	*20 58*
RB 358 nach Herzberg		*7 45*	*7 45*	*8 45*		*10 45*				*15 45*	*16 45*	*17 45*	*18 45*	*19 45*	*20 45*	*8 45*	*11 45*			

Linie 836 Rhüden - Seesen über Mechtshausen - Bornhausen - Bilderlahe

Abfahrt Rhüden Kirche

Mo bis Fr			Sa
6 00		14 48	9 16
6 25	S	16 13	
7 10			
8 05			
9 13			
11 06			
12 50			

Verkehrstage	Montag bis Freitag													Samstag							Sonn- und Feiertag				
								F	S								ALT	ALT	ALT	ALT	ALT	ALT	ALT	ALT	ALT
Zug 354 aus Kreiensen	*5 58*	*8 02*	*9 38*	*10 58*	*11 38*	*12 58*	*13 38*	*14 58*		*15 38*	*16 58*	*17 38*	*19 38*		*9 38*		*12 58*	*14 58*	*16 58*	*18 58*	*8 58*	*10 58*	*12 58*	*14 58*	*16 58*
Zug 358 aus Herzberg	*6 12*	*8 12*	*10 12*	*11 12*	*12 12*	*13 12*	*14 12*	*15 12*		*16 12*	*17 12*	*18 12*	*20 12*		*10 12*	*12 12*	*13 12*								
Bus 859 aus Schildautal							*14 08*			*16 08*		*18 08*				*12 23*									
Seesen Bahnhof	**6 20**	**8 20**	**10 20**	**11 31**	**12 20**	**13 25**	**14 20**	**15 20**	**15 43**	**16 20**	**17 20**	**18 20**	**20 20**	**7 05**	**10 20**	**12 35**	**13 20**	**15 20**	**17 20**	**19 20**	**9 20**	**11 20**	**13 20**	**15 20**	**17 20**
Neuekrug Bahnhof	6 33	8 33	10 33	11 44	12 33	13 38	14 33	15 33	15 56	16 33	17 33	18 33	20 33	7 18	10 33	12 48	13 33	15 33	17 33	19 33	9 33	11 33	13 33	15 33	17 33
Hahausen Oberdorf	6 36	8 36	10 36	11 47	12 36	13 42	14 36	15 36	15 59	16 36	17 36	18 36	20 36	7 21	10 36	12 51	13 36	15 36	17 36	19 36	9 36	11 36	13 36	15 36	17 36
Nauen	6 42	8 42	10 42	11 53	12 42	13 47	14 42	15 42	16 05	16 42	17 42	18 42	20 42	7 27	10 42	12 57	13 42	15 42	17 42	19 42	9 42	11 42	13 42	15 42	17 42
Lutter Marktplatz	6 49	8 49	10 49	12 00	12 49	13 53	14 49	15 48	16 11	16 49	17 49	18 49	20 49	7 34	10 49	13 04	13 49	15 49	17 49	19 49	9 49	11 49	13 49	15 49	17 49
Neuwallmoden Dorfplatz	6 53	8 53	10 53	12 04	12 53	14 04	14 53	o	o	16 53	o	18 53	20 53	7 38	10 53	13 08	13 53	15 53	17 53	19 53	9 53	11 53	13 53	15 53	17 53
Salzgitter-Ringelheim	**7 03**	**9 03**	**11 03**	o	**13 03**	o	**15 03**			**17 03**		**19 03**	**21 03**	**7 48**	**11 03**	**13 18**	**14 03**	**16 03**	**18 03**	**20 03**	**10 03**	**12 03**	**14 03**	**16 03**	**18 03**
RE 320 Salzg-Ringelheim	*7 10*	*9 13*	*11 13*		*13 13*		*15 13*			*17 13*		*19 13*	*21 13*	*7 55*	*11 13*		*14 17*	*16 17*	*18 17*	*20 17*	*10 17*	*12 17*	*14 17*	*16 17*	*18 17*
Hildesheim Hbf	*7 41*	*9 41*	*11 41*		*13 41*		*15 41*			*17 41*		*19 41*	*21 41*	*8 18*	*11 41*		*14 41*	*16 41*	*18 41*	*20 41*	*10 41*	*12 41*	*14 41*	*16 41*	*18 41*
Hannover Hbf	*8 10*	*10 10*	*12 10*		*14 10*		*16 10*			*18 10*		*20 10*	*22 10*	*8 46*	*12 10*		*15 06*	*17 06*	*19 06*	*21 06*	*11 06*	*13 06*	*15 06*	*17 06*	*19 06*
Salzgitter-Ringelheim	7 03	9 03	11 03		13 03		15 03			17 03		19 03	21 03	7 48	11 03	13 18	14 18	16 18	18 18	20 18	10 18	12 18	14 18	16 18	18 18
Salzgitter-Bad Bahnhof	**7 15**	**9 15**	**11 15**		**13 15**		**15 15**			**17 15**		**19 15**	**21 15**	**8 00**	**11 15**	**13 30**	**14 30**	**16 30**	**18 30**	**20 30**	**10 30**	**12 30**	**14 30**	**16 30**	**18 30**
Bus 610 nach SZ-Lebenstedt	*7 31*	*9 31*	*11 31*		*13 31*		*15 31*			*17 31*		*19 31*	*21 31*		*11 31*	*13 31*									
RB 358 nach Braunschweig	*7 34*	*9 34*	*11 34*		*13 34*		*15 34*			*17 34*		*19 34*	*21 34*	*8 34*	*11 34*	*13 34*	*14 34*	*16 34*	*18 34*	*20 34*	*10 34*	*12 34*	*14 34*	*16 34*	*18 34*

Verkehrstage	Montag bis Freitag													Samstag						Sonn- und Feiertag					
													T				ALT	ALT	ALT	ALT	ALT	ALT	ALT	ALT	ALT
RB 358 aus Braunschweig		*6 19*	*7 19*	*8 19*	*10 19*		*12 19*	*14 19*	*15 19*	*16 19*	*17 19*	*18 19*	*20 19*	*8 19*	*11 19*	*13 19*	*15 19*	*17 19*	*19 19*	*9 19*	*11 19*	*13 19*	*15 19*	*17 19*	*19 19*
Bus 610 aus SZ-Lebenstedt			*7 28*	*8 28*	*10 28*		*12 28*	*14 28*	*15 28*	*16 28*	*17 28*	*18 28*	*20 28*	*8 28*	*11 28*	*13 28*	*x1530*			*x9 29*	*x1129*	*x1329*	*x1529*	*x1729*	*x1929*
Salzgitter-Bad Bahnhof		**6 27**	**7 35**	**8 35**	**10 35**		**12 35**	**14 35**	**15 40**	**16 35**	**17 35**	**18 35**	**20 35**	**8 35**	**11 35**	**13 35**	**15 35**	**17 35**	**19 35**	**9 35**	**11 35**	**13 35**	**15 35**	**17 35**	**19 35**
Salzgitter-Ringelheim		6 40	7 48	8 48	10 48		12 48	14 48	15 53	16 48	17 48	18 48	20 48	8 48	11 48	13 48	15 48	17 48	19 48	9 48	11 48	13 48	15 48	17 48	19 48
RE 320 Hannover Hbf		*5 46*	*6 51*	*7 48*	*9 48*		*11 48*	*13 48*	*14 49*	*15 48*	*16 55*	*17 48*	*19 48*	*7 48*	*10 55*	*12 55*	*14 55*	*16 55*	*18 55*	*8 55*	*10 55*	*12 55*	*14 55*	*16 55*	*18 55*
Hildesheim Hbf		*6 14*	*7 21*	*8 14*	*10 14*		*12 14*	*14 14*	*15 21*	*16 14*	*17 21*	*18 14*	*20 14*	*8 14*	*11 21*	*13 21*	*15 21*	*17 21*	*19 21*	*9 21*	*11 21*	*13 21*	*15 21*	*17 21*	*19 21*
Salzgitter-Ringelheim		*6 42*	*7 43*	*8 42*	*10 42*		*12 42*	*14 42*	*15 43*	*16 42*	*17 43*	*18 42*	*20 42*	*8 42*	*11 43*	*13 43*	*15 43*	*17 43*	*19 43*	*9 43*	*11 43*	*13 43*	*15 43*	*17 43*	*19 43*
Salzgitter-Ringelheim		**6 50**	**7 50**	**8 50**	**10 50**		**12 50**	**14 50**	**15 55**	**16 50**	**17 50**	**18 50**	**20 50**	**8 50**	**11 50**	**13 50**	**15 50**	**17 50**	**19 50**	**9 50**	**11 50**	**13 50**	**15 50**	**17 50**	**19 50**
Neuwallmoden Dorfplatz		7 00	8 00	9 00	11 00	12 04	13 00	15 00	16 05	17 00	18 00	19 00	21 00	9 00	12 00	14 00	16 00	18 00	20 00	10 00	12 00	14 00	16 00	18 00	20 00
Lutter Marktplatz	5 17	7 04	8 04	9 04	11 04	12 08	13 04	15 04	16 09	17 04	18 04	19 04	21 04	9 04	12 04	14 04	16 04	18 04	20 04	10 04	12 04	14 04	16 04	18 04	20 04
Nauen	5 23	7 10	8 10	9 10	11 10	(	13 10	15 10	16 15	17 10	18 10	19 10	21 10	9 10	12 10	14 10	16 10	18 10	20 10	10 10	12 10	14 10	16 10	18 10	20 10
Hahausen Oberdorf	5 29	7 16	8 16	9 16	11 16	12 17	13 16	15 16	16 22	17 16	18 16	19 16	21 16	9 16	12 16	14 16	16 16	18 16	20 16	10 16	12 16	14 16	16 16	18 16	20 16
Neuekrug Bahnhof	5 32	7 19	8 19	9 19	11 19	12 20	13 19	15 19	16 26	17 19	18 19	19 19	21 19	9 19	12 19	14 19	16 19	18 19	20 19	10 19	12 19	14 19	16 19	18 19	20 19
Seesen Bahnhof	**5 45**	**7 32**	**8 37**	**9 32**	**11 32**	**12 33**	**13 32**	**15 32**	**16 37**	**17 32**	**18 32**	**19 32**	**21 32**	**9 32**	**12 32**	**14 32**	**16 32**	**18 32**	**20 32**	**10 32**	**12 32**	**14 32**	**16 32**	**18 32**	**20 32**
Zug 354 nach Kreiensen	*5 51*	*8 17*	*8 54*	*10 17*	*12 17*	*12 54*	*14 17*	*16 17*	*16 54*	*18 17*	*18 54*	*20 17*		*10 17*	*12 54*	*14 54*	*16 54*	*18 54*	*20 54*	*10 54*	*12 54*	*14 54*	*16 54*	*18 54*	*20 54*
Zug 358 nach Herzberg		*7 45*	*8 45*	*9 45*	*11 45*	*12 45*	*13 45*	*15 45*	*16 45*	*17 45*	*18 45*	*19 45*		*9 45*	*12 45*										
Bus 859 nach Schildautal		*7 50*	*8 50*		*11 55*		*S1335*	*15 35*		*17 35*				*9 50*								*14 45*			

ALT Anruf-Linien-Taxi, bitte bis 60 Minuten vor Fahrtantritt unter Telefon **(05381) 1455** vorbestellen

x Verbindung von Salzgitter-Lebenstedt nach Salzgitter-Bad mit den KVG-Linie 612 oder 613

Zusätzliches ALT an Sonntagen 19 20 ab Seesen

803 Stadtbus **Goslar - Bergwerk Rammelsberg** und zurück **Auszug** ab 15.12.2013

Verkehrstage	Montag bis Freitag								Samstag				Sonn- und Feiertag				
Bus 810 aus Bad Harzburg		*6 42*	*7 42*	*8 42*		*17 42*	*18 42*	*19 42*	*7 42*	*8 42*		*17 42*	*9 42*	*11 42*	*13 42*	*15 42*	*17 42*
RE 320 aus Hannover				*8 57*		*17 55*	*18 57*	*19 55*	*7 55*	*8 57*		*17 55*	*9 55*	*11 55*	*13 55*	*15 55*	*17 55*
Goslar Bahnhof	**5 54**	**6 54**	**7 54**	**9 03**	weiter	**18 03**	**19 03**	**20 03**	**8 03**	**9 03**	weiter	**18 03**	**10 02**	**12 02**	**14 02**	**16 02**	**18 02**
Marktstraße	5 57	6 57	7 57	9 06	jede	18 06	19 06	20 06	8 06	9 06	jede	18 06	10 06	12 06	14 06	16 06	18 06
Brusttuch	5 58	6 58	7 58	9 07	jede	18 07	19 07	20 07	8 07	9 07	jede	18 07	10 07	12 07	14 07	16 07	18 07
Kaiserpfalz	5 59	6 59	7 59	9 08	Stunde	18 08	19 08	20 08	8 08	9 08	Stunde	18 08	10 08	12 08	14 08	16 08	18 08
Bergbaumuseum	**6 05**	**7 05**	**8 05**	**9 14**	bis	**18 14**	**19 14**	**20 14**	**8 14**	**9 14**	bis	**18 14**	**10 14**	**12 14**	**14 14**	**16 14**	**18 14**

Verkehrstage	Montag bis Freitag								Samstag					Sonn- und Feiertag		
Bergbaumuseum	**5 15**	**6 15**	**7 10**	**8 15**	jede	**18 15**	**19 15**	**20 15**	**7 15**	**8 15**	jede	**17 15**	**18 15**	**10 15**	alle	**18 15**
Nonnenweg	5 20	6 20	7 15	8 20	Stunde	18 20	19 20	20 20	7 20	8 20	Stunde	17 20	(	10 20	2 Std	18 20
Bus 810 nach Bad Harzburg	*5 27*	*6 27*	*7 27*	*8 27*		*18 27*	*19 27*	*20 27*	*7 27*	*8 27*		*17 27*			*X*	*18 27*
Goslar Bahnhof	**5 24**	**6 24**	**7 19**	**8 24**	bis	**18 24**	**19 24**	**20 24**	**7 24**	**8 24**	bis	**17 24**	**18 22**	**10 24**	bis	**18 24**
Zug 320 nach Hannover	*5 54*	*6 40*	*7 44*	*8 59*		*18 59*		*20 59*	*7 44*	*8 59*				*10 59*		*18 59*

X Anschluss nach Bad Harzburg an Sonn- und Feiertagen um 12.27, 14.27, 16.27 Uhr

Anruf-Linien-Taxen ab Bahnhof zum Museum
(05321 18700 bis 30 Minuten vor Abfahrt)

Mo-Fr	20 44	22 44			
Sa	5 50	6 50	20 50	22 50	
SoF	5 54	7 03	8 03	20 03	22 03

Anruf-Linien-Taxen ab Museum zum Bahnhof

Mo-Fr	21 15			
Sa	6 15	19 15	21 15	
SoF	7 15	8 15	20 15	21 15

875 Bus **Bad Harzburg - Molkenhaus - Rabenklippe**

Verkehrstage	täglich 01.04. bis 09.11.2014				
Zug 320 von Hannover	*10 09*	*11 11*	*13 09*	*14 11*	*16 09*
Zug 354 von Kreiensen	*10 17*	*11 38*	*13 38*	*14 17*	*16 17*
Bad Harzburg Bahnhofspl	**10 46**	**11 46**	**13 46**	**14 46**	**16 46**
Bad Harzburg Berliner Platz	10 53	11 53	13 53	14 53	16 53
Märchenwald	10 56	11 56	13 56	14 56	16 56
Burgberg/Sennhütte	10 59	11 59	13 59	14 59	16 59
Molkenhaus	**11 03**	**12 03**	**14 03**	**15 03**	**17 03**
Rabenklippe	**11 12**	**12 12**	**14 12**	**15 12**	**17 12**
Waldspielgelände	11 20	12 20	14 20	15 20	17 20
Abzw. Eckertalsperre	11 25	12 25	14 25	15 25	17 25
Radau-Wasserfall	11 32	12 32	14 32	15 32	17 32
Bad Harzburg Berliner Platz	11 36	12 36	14 36	15 36	17 36
Bad Harzburg Bahnhofspl	**11 42**	**12 42**	**14 42**	**15 42**	**17 42**
Zug 320 nach Hannover	*11 52*			*15 52*	*17 52*

866 Bus **Bad Harzburg - Kästeklippen** **Auszüge** 01.04. - 09.11.2014

Verkehrstage	Dienstag - Sonntag		
Zug 320 von Hannover	*10 09*	*13 11*	*15 11*
Bad Harzburg Bahnhofspl	**10 50**	**13 43**	**15 50**
Bad Harzburg Berliner Platz	10 55	13 48	15 55
Schlackenplatz	11 07	14 00	16 07
Stiefmutterklippen	11 13	14 06	16 13
Kästeklippen	**11 18**	**14 11**	**16 18**
Kästeklippen	**11 20**	**14 15**	**16 20**
Stiefmutterklippen	11 23	14 18	16 23
Schlackenplatz	11 28	14 23	16 28
Bad Harzburg Berliner Platz	11 37	14 32	16 37
Bad Harzburg Bahnhofspl	**11 43**	**14 38**	**16 43**
Zug 320 nach Hannover	*11 52*	*14 45*	*16 52*

Di bis Fr an Schultagen Kleinbusverkehr

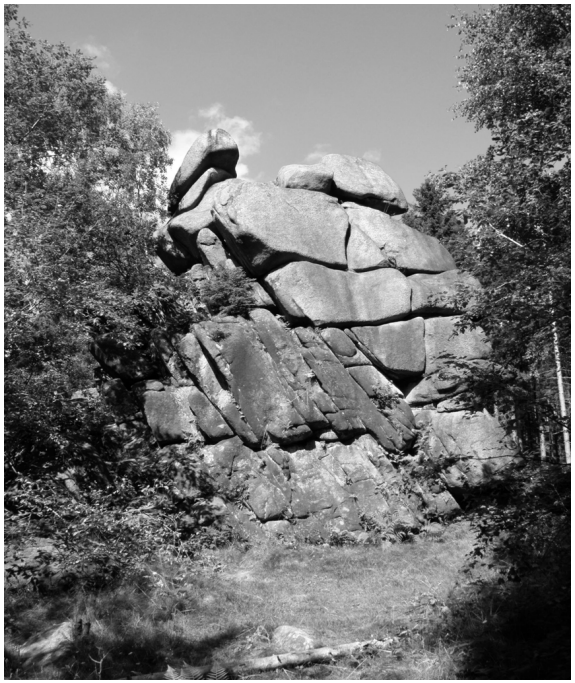

Beide Strecken sind mautpflichtig (Fahrpreiszuschlag). Zu den Verkehrstagen des Kleinbusses auf der Linie 866 bitte KVG in Bad Harzburg (05322 / 52017) konsultieren (Gruppen ab 5 Personen unter 05322/3535 anmelden, keine Fahrradmitnahme)

Die Klippenlandschaft der "Käste" hoch über dem Okertal weist einmalige Gebilde aus Granit auf, die ihre Formen der "Wollsack-verwitterung" verdanken und phantasievolle Namen wie "Der Alte vom Berge", "Mausefalle" usw. tragen

288 Bus **Wernigerode - Ilsenburg - Plessenburg - Drei Annen Hohne** und zurück ***Der Ilsetaler*** **Auszug** ab 25.08.2013

Verkehrstage	ab 03.05.2014 Dienstag, Donnerstag und Samstag			
Zug 330 aus Halberstadt	*8 21*	*9 17*	*12 21*	*14 21*
Zug 330 aus Vienenburg		*9 37*	*12 42*	*14 42*
Bus 257 aus Braunlage		*C9 39*		
Wernigerode Bahnhof	**8 30**	**9 50**	**12 50**	**14 50**
Wernigerode Heltauer Pl	8 33	9 53	12 53	14 53
Darlingerode	8 40	10 00	13 00	15 00
Drübeck West	8 45	10 05	13 05	15 05
Bus 260 aus Bad Harzburg	*Sa841*		*C1241*	*C1441*
Ilsenburg Faktoreistraße	**8 50**	**10 10**	**13 10**	**15 10**
Ilsenburg Kurpark	8 57	10 17	13 17	15 17
Ilsetal Schutzhütte	9 02	10 22	13 22	15 22
Plessenburg Gasthaus	**9 08**	**10 30**	**13 28**	**15 30**
Abzw. Bielstein	o	10 37	o	15 37
Abzw. Steinerne Renne		10 40		15 40
Abzw. Karlshaus		10 46		15 46
Hohnepfahl		10 52		15 52
Drei Annen Hohne Parkpl		**10 59**		**15 59**
Bus 257 nach Braunlage				*C1608*
Bus 257 nach Wernigerode		*C1117*		

Verkehrstage	ab 03.05.2014 Dienstag, Donnerstag und Samstag			
Bus 257 aus Braunlage				*A1547*
Bus 257 aus Wernigerode		*A1038*		
Drei Annen Hohne Parkplatz		**11 00**		**16 00**
Hohnepfahl		11 07		16 07
Abzw. Karlshaus		11 13		16 13
Abzw. Steinerne Renne		11 19		16 19
Abzw. Bielstein		11 22		16 22
Plessenburg Gasthaus	**9 10**	**11 30**	**13 30**	**16 30**
Ilsetal Schutzhütte	9 15	11 35	13 35	16 35
Ilsenburg Kurpark	9 20	11 40	13 40	16 40
Ilsenburg Faktoreistraße	**9 27**	**11 47**	**13 47**	**16 47**
Bus 260 nach Bad Harzburg		*C1216*	*C1416*	
Drübeck West	9 32	11 52	13 52	16 52
Darlingerode	9 37	11 57	13 57	16 57
Wernigerode Heltauer Platz	9 44	12 04	14 04	17 04
Wernigerode Bahnhof	**9 47**	**12 07**	**14 07**	**17 07**
Zug 330 nach Halberstadt		*12 43*	*14 43*	*17 39*
Zug 330 nach Vienenburg	*10 22*	*12 22*	*14 22*	*17 18*
Bus 257 nach Braunlage		*A1215*	*A1415*	

Mit dem "Ilsetaler" erreichen Sie sehr gut die Plessenburg, einen Knotenpunkt von Wanderwegen rund um den Hohnekamm. Ferner erreichen Sie die Steinerne Renne von oben und können von dort hinunter zum Bahnhof Steinerne Renne der HSB wandern.

Von der Schutzhütte im Ilsetal aus können Sie über die Rangerstation Scharfenstein zum Brocken oder über die Eckertal-sperre und das Molkenhaus nach Bad Harzburg wandern.

A	Anschluss Dienstag und Donnerstag
C	Anschluss nur Samstag

263 Bus **Thale - Roßtrappe - Treseburg - Blankenburg** und zurück ***Der Bodetaler*** **Auszug** ab 25.08.2013

Verkehrstage	C	tgl	C	tgl	tgl	A	tgl
Bus 253 aus Wernigerode	*8 43*	*A9 52*	*10 43*	*A1152*	*A1452*		*A1752*
HEX 315 aus Halberstadt	*8 42*	*9 42*	*10 42*	*11 42*	*14 42*	*15 42*	*17 42*
Linie	18		18			18	
Thale Bahnhof	**8 45**	**10 00**	**10 45**	**12 00**	**15 00**	**15 45**	**18 00**
Roßtrappe	(	10 13	(	12 13	15 13	(	18 13
Abzw. Wienrode, Roßtr.	)	10 20	)	12 20	15 20	)	18 20
Treseburg Rübezahl	9 29	10 25	11 29	12 25	15 25	16 29	18 25
Treseburg Rübezahl	o	10 25	o	12 25	15 25	o	18 25
Altenbrak Weißes Roß		10 33		12 33	15 33		18 33
Almsfeld		10 40		12 40	15 40		18 40
Cattenstedt		10 46		12 46	15 46		18 46
Blankenburg Bahnhof		**10 51**		**12 51**	**15 51**		**18 51**
Bus 21 Blankenburg Bhf		*A1058*		*A1308*	*A1558*		*A1858*
Bus Wernigerode Bhf/ZOB		*A1126*		*A1336*	*A1626*		*A1926*
Bus 253 Blankenburg Bhf		*C1108*		*C1308*			*C1908*
Bus Wernigerode Bhf/ZOB		*C1141*		*C1341*			*C1941*

Verkehrstage	tgl	tgl	tgl	C	A	tgl
Bus 21 Wernigerode Bhf/ZOB	*A8 30*	*A1030*	*A1330*			*A1630*
Bus Blankenburg Bahnhof	*A8 58*	*A1058*	*A1358*			*A1658*
Bus 253 Wernigerode Bhf/ZOB	*C7 45*					*C1545*
Bus Blankenburg Bahnhof	*C8 21*					*C1621*
Blankenburg Bahnhof	**9 00**	**11 00**	**14 00**			**17 00**
Cattenstedt	9 05	11 05	14 05			17 05
Almsfeld	9 12	11 12	14 13			17 12
Altenbrak Weißes Roß	9 19	11 19	14 19			17 19
Treseburg Rübezahl	9 28	11 28	14 28			17 28
	I	I	I	18	18	I
Treseburg Rübezahl	9 30	11 30	14 30	15 29	16 29	17 30
Abzw. Wienrode, Roßtrappe	9 35	11 35	14 35	(	(	17 35
Roßtrappe	9 42	11 42	14 42	)	)	17 42
Thale Bahnhof	**9 55**	**11 55**	**14 55**	**16 15**	**17 15**	**17 55**
Bus 253 nach Wernigerode	*A1005*	*A1205*	*A1505*	*16 45*		*A1805*
HEX 315 nach Halberstadt	*10 17*	*12 17*	*15 17*	*16 17*	*17 17*	*18 17*

Weitere Verbindungen von **Thale** nach Treseburg und zurück über ***Hexentanzplatz*** siehe nachstehende Linie 18

Diese Fahrten verkehren nicht vom 04.11.2013 bis zum 27.04.2014

Thale - Hexentanzplatz - Friedrichsbrunn - Treseburg/Hasselfelde

und zurück **Auszug** ab 25.08.2013

Verkehrstage	Montag bis Freitag								Samstag								Sonn- und Feiertag							
	S	M	M	M	S	M	M	KB	M		M			M			M		M			M		
HEX 315 aus Halberstadt	*7 42*	*9 42*	*11 42*	*13 42*	*14 42*	*15 42*	*17 42*	*19 42*	*8 42*	*9 42*	*10 42*	*11 42*	*13 42*	*14 42*	*15 42*	*17 42*	*8 42*	*9 42*	*10 42*	*11 42*	*13 42*	*14 42*	*15 42*	*17 42*
Bus 253 aus Wernigerode																	*8 43*		*10 43*			*14 43*		
Thale Bahnhof	**7 45**	**9 45**	**11 45**	**13 45**	**14 45**	**15 45**	**17 45**	**19 45**	**8 45**	**9 45**	**10 45**	**11 45**	**13 45**	**14 45**	**15 45**	**17 45**	**8 45**	**9 45**	**10 45**	**11 45**	**13 45**	**14 45**	**15 45**	**17 45**
Hexentanzplatz	**7 53**	**9 53**	**11 53**	**13 53**	**14 53**	**15 53**	**17 53**	**19 53**	**8 53**	**9 53**	**10 53**	**11 53**	**13 53**	**14 53**	**15 53**	**17 53**	**8 53**	**9 53**	**10 53**	**11 53**	**13 53**	**14 53**	**15 53**	**17 53**
Abzw. Hexentanzplatz	7 54	9 54	11 54	13 54	14 54	15 54	17 54	19 54	8 54	9 54	10 54	11 54	13 54	14 54	15 54	17 54	8 54	9 54	10 54	11 54	13 54	14 54	15 54	17 54
Abzw. Pfeildenkmal	7 56	9 56	11 56	13 56	14 56	15 56	17 56	19 56	8 56	9 56	10 56	11 56	13 56	14 56	15 56	17 56	8 56	9 56	10 56	11 56	13 56	14 56	15 56	17 56
Schirmbuche	7 57	9 57	11 57	13 57	14 57	15 57	17 57	19 57	8 57	9 57	10 57	11 57	13 57	14 57	15 57	17 57	8 57	9 57	10 57	11 57	13 57	14 57	15 57	17 57
Friedrichsbrunn Ortsmitte	**8 02**	**10 02**	**12 02**	**14 02**	**15 02**	**16 02**	**18 02**	**20 02**	**9 02**	**10 02**	**11 02**	**12 02**	**14 02**	**15 02**	**16 02**	**18 02**	**9 02**	**10 02**	**11 02**	**12 02**	**14 02**	**15 02**	**16 02**	**18 02**
Bus 31 nach Güntersberge	*8 05*	*10 05*	*12 05*	*14 05*	*15 05*	*16 05*	*18 05*	*20 05*				*12 05*	*14 05*			*18 05*				*12 05*	*14 05*			*18 05*
Bus 31 nach Stolberg		*10 05*				*16 05*				*10 05*					*16 05*			*10 05*					*16 05*	
Bus 31 nach Quedlinburg		*10 39*	*12 39*	*14 39*	*15 39*	*16 39*			*9 39*		*11 39*			*15 39*			*9 39*		*11 39*			*15 39*		
Allrode Oberdorf		**10 11**	**12 11**			**16 11**			**9 11**		**11 11**			**15 11**			**9 11**		**11 11**			**15 11**		
Treseburg Rübezahl		**10 29**	**12 29**			**16 29**			**9 29**		**11 29**			**15 29**			**9 29**		**11 29**			**15 29**		
Allrode Oberdorf		o	o			o			o	10 11	o	12 11	14 11	o	16 11		o	10 11	o	12 11	14 11	o	16 11	
Stiege Wartehalle										10 21		12 21	14 21		16 21			10 21		12 21	14 21		16 21	
Bus 495 nach Stolberg										*10 46*		*12 46*	*14 46*		*16 46*			*10 46*		*12 46*	*14 46*		*16 46*	
Hasselfelde Busbahnhof										**10 28**		**12 28**	**14 28**		**16 28**			**10 28**		**12 28**	**14 28**		**16 28**	
Bus 265 nach Wernigerode										*10 35*		*12 35*	*14 35*		*16 35*			*10 35*		*12 35*	*14 35*		*16 35*	
Bus 261 n Benneckenstein										*10 35*					*16 35*			*10 35*					*16 35*	

Verkehrstage	Montag bis Freitag									Samstag und Sonn- und Feiertag								
	S	M	M	S	M	KB	M	KB	S KB		M		M			M		
Bus 265 aus Wernigerode												*10 34*		*12 34*	*14 34*		*16 34*	
Bus 261 aus Benneckenstein															*14 31*			
Hasselfelde Busbahnhof												**10 35**		**12 35**	**14 35**		**16 35**	
Bus 495 aus Stolberg												*10 15*		*12 15*	*14 15*		*16 15*	
Stiege Wartehalle												10 42		12 42	14 42		16 42	
Allrode Oberdorf												10 52		12 52	14 52		16 52	
Treseburg Rübezahl			**10 29**		**12 29**		**16 29**				**9 29**		**11 29**			**15 29**		
Allrode Oberdorf			**10 46**		**12 46**		**16 46**				**9 46**		**11 46**			**15 46**		
Bus 31 aus Güntersberge	*6 27*	*8 39*	*10 39*	*11 39*	*12 39*	*14 39*	*16 39*	*S1839*			*9 39*		*11 39*			*15 39*		*17 39*
Bus 31 aus Quedlinburg		*8 05*	*10 05*		*12 05*	*14 05*	*16 05*	*18 05*										
Friedrichsbrunn Ortsmitte	**6 40**	**8 40**	**10 55**	**11 40**	**12 55**	**14 40**	**16 55**	**18 40**	**20 05**	**7 55**	**9 55**	**11 01**	**11 55**	**13 01**	**15 01**	**15 55**	**17 01**	**18 05**
Schirmbuche	6 45	8 45	11 00	11 45	13 00	14 45	17 00	18 45	20 10	8 00	10 00	11 06	12 00	13 06	15 06	16 00	17 06	18 10
Abzw. Pfeildenkmal	6 46	8 46	11 01	11 46	13 01	14 46	17 01	18 46	20 11	8 01	10 01	11 07	12 01	13 07	15 07	16 01	17 07	18 11
Abzw. Hexentanzplatz	6 48	8 48	11 03	11 48	13 03	14 48	17 03	18 48	20 13	8 03	10 03	11 09	12 03	13 09	15 09	16 03	17 09	18 13
Hexentanzplatz	**6 51**	**8 51**	**11 06**	**11 51**	**13 06**	**14 51**	**17 06**	**18 51**	(	**8 06**	**10 06**	**11 12**	**12 06**	**13 12**	**15 12**	**16 06**	**17 12**	**18 16**
Thale Bahnhof	**7 00**	**9 00**	**11 15**	**12 00**	**13 15**	**15 00**	**17 15**	**19 00**	**20 25**	**8 15**	**10 15**	**11 21**	**12 15**	**13 21**	**15 21**	**16 15**	**17 21**	**18 25**
Bus 253 nach Wernigerode	*7 05*	*9 05*		*12 05*		*15 05*		*19 05*		*8 45*	*10 45*		*12 45*			*16 45*		*18 45*
HEX 315 nach Halberstadt	*7 17*	*9 17*	*11 17*	*11 17*	*13 17*	*15 17*	*17 17*	*19 17*		*8 17*	*10 17*		*12 17*			*16 17*		

M Bei dieser Fahrt wird ein Minibus mit 16 Sitzplätzen eingesetzt.

Keine Bedienung dieser Haltestellen vom 04.11.2013 bis 27.04.2014

Fahrten zwischen Treseburg und Thale über die Roßtrappe siehe Fahrplan der HVB-Linie 253 auf der vorherigen Seite.

Mo bis Fr verkehrt zwischen Allrode und Hasselfelde die Linie 265!

Verkehrstage	Montag bis Freitag						Samstag				Sonn- und Feiertag			
	F	F		F										
Osterode Dielenplan	**9 50**	**12 50**	**13 40**	**14 50**	**15 50**	**16 50**	**9 50**	**11 50**	**13 50**		**9 50**		**13 50**	
Osterode Mitte/Stadthalle	9 53	12 53	13 43	14 53	15 53	16 53	9 53	11 53	13 53		9 53		13 53	
Gittelde Bahnhof	**10 12**	**13 11**	**14 02**	**15 11**	**16 12**	**17 11**	**10 11**	**12 11**	**14 11**		**10 11**		**14 11**	
Zug 357 Nordhausen	*8 38*	*11 38*	*12 38*	*13 38*	*14 38*	*15 38*	*8 38*	*10 38*	*12 38*	*14 38*	*8 38*	*10 38*	*12 38*	*14 38*
Zug 357 Northeim (Han)	*9 06*	*12 06*	*13 06*	*14 06*	*15 06*	*16 06*	*9 06*	*11 06*	*13 06*	*15 06*	*9 06*	*11 06*	*13 06*	*15 06*
Zug 358 Herzberg (Harz)	*9 34*	*12 34*	*13 34*	*14 34*	*15 34*	*16 34*	*9 34*	*11 34*	*13 34*	*15 34*	*9 34*	*11 34*	*13 34*	*15 34*
Osterode (Harz) Mitte	*9 47*	*12 47*	*13 47*	*14 47*	*15 47*	*16 47*	*9 47*	*11 47*	*13 47*	*15 47*	*9 47*	*11 47*	*13 47*	*15 47*
Gittelde-Bad Grund	*9 54*	*12 54*	*13 54*	*14 54*	*15 54*	*16 54*	*9 54*	*11 54*	*13 54*	*15 54*	*9 54*	*11 54*	*13 54*	*15 54*
Zug 358 Braunschweig Hbf	*9 03*	*12 03*	*13 03*	*14 03*	*15 03*	*16 03*	*9 03*	*11 03*	*13 03*	*15 03*	*9 03*	*11 03*	*13 03*	*15 03*
Seesen	*9 45*	*12 45*	*13 45*	*14 45*	*15 45*	*16 45*	*9 45*	*11 45*	*13 45*	*15 45*	*9 45*	*11 45*	*13 45*	*15 45*
Gittelde-Bad Grund	*9 58*	*12 58*	*13 58*	*14 58*	*15 58*	*16 58*	*9 58*	*11 58*	*13 58*	*15 58*	*9 58*	*11 58*	*13 58*	*15 58*
Gittelde Bahnhof	**10 12**	**13 11**	**14 02**	**15 11**	**16 12**	**17 11**	**10 11**	**12 11**	**14 11**	**16 11**	**10 11**	**12 11**	**14 11**	**16 11**
Bad Grund Kurzentrum	10 29	(	14 19	(	16 29	(	10 25	12 25	14 25	16 25	10 25	12 25	14 25	16 25
Höhlenerlebniszentrum	**10 34**	**13 29**	**14 24**	**15 29**	**16 34**	**17 29**	**10 30**	**12 30**	**14 30**	**16 30**	**10 30**	**12 30**	**14 30**	**16 30**
Abzw. Wildemann	10 40		14 30		16 40		10 36	12 36	14 36	16 36	10 36	12 36	14 36	16 36
Clausthal Kronenplatz	10 48		14 38		16 48		10 44	12 44	14 44	16 44	10 44	12 44	14 44	16 44
Clausthal-Zellerfeld ZOB	**10 51**		**14 41**		**16 51**		**10 47**	**12 47**	**14 47**	**16 47**	**10 47**	**12 47**	**14 47**	**16 47**

Verkehrstage	Montag bis Freitag							Samstag				Sonn- und Feiertag			
		F		S					T						
Clausthal-Zellerfeld ZOB	**10 11**	**12 11**				**16 18**		**11 13**	**13 08**	**15 00**	**17 00**	**11 00**	**12 53**	**15 00**	**17 00**
Clausthal A-Roemer-Str	10 16	12 16		13 50		16 23		11 18	13 13	15 05	17 05	11 05	12 58	15 05	17 05
Abzw. Wildemann	10 23	12 23		13 57		16 30		11 25	13 20	15 12	17 12	11 12	13 05	15 12	17 12
Höhlenerlebniszentrum	**10 29**	**12 29**	**13 29**	**14 03**	**15 29**	**16 35**	**17 29**	**11 31**	**13 26**	**15 18**	**17 18**	**11 18**	**13 11**	**15 18**	**17 18**
Bad Grund Kurzentrum	10 35	12 35	13 32	14 08	15 35	16 41	17 35	11 37	13 32	15 24	17 24	11 24	13 17	15 24	17 24
Gittelde Bahnhof	**10 49**	**12 49**	**13 46**	**14 23**	**15 49**	**16 49**	**17 49**	**11 51**	**13 46**	**15 38**	**17 38**	**11 38**	**13 31**	**15 38**	**17 38**
Zug 358 Gittelde	*10 59*	*12 59*	*13 59*	*14 59*	*15 59*	*16 59*	*17 59*	*11 59*	*13 59*	*15 59*	*17 59*	*11 59*	*13 59*	*15 59*	*17 59*
Seesen	*11 12*	*13 12*	*14 12*	*15 12*	*16 12*	*17 12*	*18 12*	*12 12*	*14 12*	*16 12*	*18 12*	*12 12*	*14 12*	*16 12*	*18 12*
Braunschweig Hbf	*11 51*	*13 51*	*14 51*	*15 51*	*16 51*	*17 51*	*18 51*	*12 51*	*14 51*	*16 51*	*18 51*	*12 51*	*14 51*	*16 51*	*18 51*
Zug 358 Gittelde	*10 59*	*12 59*	*13 59*	*14 59*	*15 59*	*16 59*	*17 59*	*11 59*	*13 59*	*15 59*	*17 59*	*11 59*	*13 59*	*15 59*	*17 59*
Osterode (Harz) Mitte	*11 07*	*13 09*	*14 07*	*15 07*	*16 07*	*17 07*	*18 07*	*12 07*	*14 07*	*16 07*	*18 07*	*12 07*	*14 07*	*16 07*	*18 07*
Herzberg (Harz)	*11 21*	*13 25*	*14 21*	*15 21*	*16 21*	*17 21*	*18 21*	*12 21*	*14 21*	*16 21*	*18 21*	*12 21*	*14 21*	*16 21*	*18 21*
Zug 357 Northeim (Han)	*11 50*	*13 53*	*14 50*	*15 50*	*16 50*	*17 50*	*18 50*	*12 50*	*14 50*	*16 50*	*18 50*	*12 50*	*14 50*	*16 50*	*18 50*
Zug 357 Nordhausen	*12 15*	*14 15*	*15 15*	*16 15*	*17 15*	*18 15*	*19 15*	*13 15*	*15 15*	*17 15*	*19 15*	*13 15*	*15 15*	*17 15*	*19 15*
Gittelde Bahnhof	**10 49**	**12 49**	**13 46**	**14 23**	**15 49**	**16 49**	**17 49**	**11 51**	**13 46**	o	**17 38**	o	**13 31**	o	**17 38**
Osterode Dielenplan	11 11	13 11	14 08	14 49	16 11	17 11	18 11	12 10	14 05		17 57		13 50		17 57
Osterode Mitte/Stadthalle	**11 14**	**13 14**	**14 11**	**14 53**	**16 15**	**17 14**	**18 14**	o	o		**18 00**		**13 53**		**18 00**

Hinweise

Die Fahrten Montag bis Freitag an Ferientagen um 12.50 und 14.50 und Mo bis Fr um 16.50 Uhr ab Osterode zum Höhlenerlebniszentrum werden auch über die Haltestelle "Arboretum" (WeltWald) geführt und verkehren ab Höhlenerlebniszentrum auf dem Rückweg über Bad Grund Kurzentrum.

Die Haltestelle "Höhlenerlebniszentrum" eignet sich auch gut als Ausgangspunkt für Wanderungen zum Albertturm, an welchem der Wanderweg "Harzer BaudenSteig" startet.

Das Höhlenerlebniszentrum vermittelt Ihnen das Erlebnis einer Tropfsteinhöhle im Kalkstein des Ibergs in Verbindung mit einer Ausstellung, welche die älteste nachweisbare Familiensippe in Deutschland zum Gegenstand hat. Die Funde wurden in der im Gipskarst liegenden Lichtensteinhöhle in der Nähe von Osterode gemacht.

Die Urlauber-Karte zum Preis von 14,10 € (Stand: August 2012) können Sie erwerben, wenn Sie eine Kur- oder Gästekarte eines Ortes in den Landkreisen Goslar oder Osterode am Harz besitzen. Sie berechtigt zu beliebig vielen Fahrten mit den Linienbussen im Westharz für bis zu 5 Personen an drei aufeinander folgenden Tagen ab dem Lösungstag der Karte. Zum Nachweis der Berechtigung ist die Kur- oder Gästekarte immer mitzuführen. Die Urlauber-Karte ist nicht übertragbar. Fahren Sie drei Tage unbeschwert kreuz und quer durch den westlichen Harz!

Verkehrstage	Montag bis Freitag										Samstag									Sonn- und Feiertag				
Zug 320 aus Hannover												*9 55*		*11 55*		*13 55*		*15 55*		*9 55*	*11 55*	*13 55*	*15 55*	*17 55*
Goslar Bahnhof	**8 53**	**9 53**	**10 53**	**11 53**	**12 53**	**13 53**	**14 53**	**15 53**	**16 53**	**17 53**	**9 15**	**10 15**	**11 15**	**12 15**	**13 15**	**14 15**	**15 15**	**16 15**	**17 15**	**10 02**	**12 02**	**14 02**	**16 02**	**18 02**
Goslar Vienenburger Str	9 02	10 02	11 02	12 02	13 02	14 02	15 02	16 02	17 02	18 02	9 24	10 24	11 24	12 24	13 24	14 24	15 24	16 24	17 24	10 11	12 11	14 11	16 11	18 11
Zug 354 aus Bad Harzburg		*9 43*		*11 43*		*13 43*		*15 43*		*17 43*										*9 43*	*11 43*	*13 43*	*15 43*	*17 43*
Zug 320 aus Hannover	*9 03*		*11 03*		*13 03*		*15 03*		*17 03*		*9 03*		*11 03*		*13 03*		*15 03*		*17 03*					
Zug 354 aus Kreiensen											*9 23*	*10 09*	*11 23*	*12 09*	*13 23*	*14 09*	*15 23*	*16 09*	*17 23*	*10 09*	*12 09*	*14 09*	*16 09*	*18 09*
Zug 353 aus Braunschweig		*9 50*		*11 50*				*15 50*		*17 50*										*9 50*	*11 50*	*13 50*	*15 50*	*17 50*
Oker Bahnhof	**9 06**	**10 06**	**11 06**	**12 06**	**13 06**	**14 06**	**15 06**	**16 06**	**17 06**	**18 06**	**9 29**	**10 29**	**11 29**	**12 29**	**13 29**	**14 29**	**15 29**	**16 29**	**17 29**	**10 16**	**12 16**	**14 16**	**16 16**	**18 16**
Oker Kirchenbrücke	9 08	10 08	11 08	12 08	13 08	14 08	15 08	16 08	17 08	18 08	9 31	10 31	11 31	12 31	13 31	14 31	15 31	16 31	17 31	10 17	12 17	14 17	16 17	18 17
Linie 810																								
Bad Harzbg Burgbergbahn	*8 34*	*9 34*	*10 34*		*12 34*		*14 34*	*15 34*	*16 34*	*17 34*				*12 04*		*14 04*			*17 04*					
Bad Harzburg Bahnhof	*8 43*	*9 43*	*10 43*		*12 43*		*14 43*	*15 43*	*16 43*	*17 43*				*12 13*		*14 13*			*17 13*					
Oker Kirchenbrücke	*8 53*	*9 53*	*10 53*		*12 53*		*14 53*	*15 53*	*16 53*	*17 53*				*12 26*		*14 26*			*17 26*					
Oker Kirchenbrücke	9 08	10 08	11 08	12 08	13 08	14 08	15 08	16 08	17 08	18 08	9 31	10 31	11 31	12 31	13 31	14 31	15 31	16 31	17 31	10 17	12 17	14 17	16 17	18 17
Oker Waldhaus	**9 13**	**10 13**	**11 13**	**12 13**	**13 13**	**14 13**	**15 13**	**16 13**	**17 13**	**18 13**	**9 36**	**10 36**	**11 36**	**12 36**	**13 36**	**14 36**	**15 36**	**16 36**	**17 36**	**10 21**	**12 21**	**14 21**	**16 21**	**18 21**

Oker Waldhaus	**9 29**	**10 29**	**11 29**	**12 29**	**13 29**	**14 29**	**15 29**	**16 29**	**17 29**	**18 29**	**9 59**	**10 59**	**11 59**	**12 59**	**13 59**	**14 59**	**15 59**	**16 59**	**17 59**	**10 30**	**12 30**	**14 30**	**16 30**	**18 30**
Okertaler Brunnen	9 31	10 31	11 31	12 31	13 31	14 31	15 31	16 31	17 31	18 31	10 01	11 01	12 01	13 01	14 01	15 01	16 01	17 01	18 01	10 32	12 32	14 32	16 32	18 32
Oker Kirchenbrücke	9 34	10 34	11 34	12 34	13 34	14 34	15 34	16 34	17 34	18 34	10 04	11 04	12 04	13 04	14 04	15 04	16 04	17 04	18 04	10 35	12 35	14 35	16 35	18 35
Linie 810																								
Oker Kirchenbrücke	*9 41*	*10 41*	*11 41*	*12 41*	*13 41*	*14 41*	*15 41*	*16 41*	*17 41*	*18 41*	*10 41*		*12 41*		*14 41*		*16 41*		*18 41*		*12 41*	*14 41*	*16 41*	*18 41*
Bad Harzburg Bahnhofspl	*9 56*	*10 56*	*11 56*	*12 56*	*13 56*	*14 56*	*15 56*	*16 56*	*17 56*	*18 56*	*10 56*		*12 56*		*14 56*		*16 56*		*18 56*		*12 56*	*14 56*	*16 56*	*18 56*
Bad Harzbg Burgbergbahn	*10 02*	*11 02*	*12 02*	*13 02*	*14 02*	*15 02*	*16 02*	*17 02*	*18 02*	*19 02*	*11 02*		*13 02*		*15 02*		*17 02*		*19 02*		*13 02*	*15 02*	*17 02*	*19 02*
Oker Kirchenbrücke	9 34	10 34	11 34	12 34	13 34	14 34	15 34	16 34	17 34	18 34	10 04	11 04	12 04	13 04	14 04	15 04	16 04	17 04	18 04	10 35	12 35	14 35	16 35	18 35
Oker Bahnhof	**9 36**	**10 36**	**11 36**	**12 36**	**13 36**	**14 36**	**15 36**	**16 36**	**17 36**	**18 36**	**10 06**	**11 06**	**12 06**	**13 06**	**14 06**	**15 06**	**16 06**	**17 06**	**18 06**	**10 36**	**12 36**	**14 36**	**16 36**	**18 36**
Zug 320 nach Hannover		*10 52*		*12 52*		*14 52*		*16 52*		*18 52*										*10 52*	*12 52*	*14 52*	*16 52*	*18 52*
Zug 354 nach Kreiensen	*9 43*		*11 43*		*13 43*		*15 43*		*17 43*		*10 29*		*12 29*		*14 29*		*16 29*		*18 29*					
Zug 354 n Bad Harzburg												*11 23*		*13 23*		*15 23*		*17 23*		*11 03*	*13 03*	*15 03*	*17 03*	*19 03*
Zug 353 n Braunschweig											*10 14*		*12 14*		*14 14*		*16 14*		*18 14*					
Goslar Breites Tor	9 44	10 44	11 44	12 44	13 44	14 44	15 44	16 44	17 44	18 44	10 14	11 14	12 14	13 14	14 14	15 14	16 14	17 14	18 14	10 54	12 54	14 54	16 54	18 54
Goslar Rathaus	9 48	10 48	11 48	12 48	13 48	14 48	15 48	16 48	17 48	18 48	10 18	11 18	12 18	13 18	14 18	15 18	16 18	17 18	18 18	10 58	12 58	14 58	16 58	18 58
Goslar Kaiserpfalz	9 50	10 50	11 50	12 50	13 50	14 50	15 50	16 50	17 50	18 50	10 20	11 20	12 20	13 20	14 20	15 20	16 20	17 20	18 20	11 00	13 00	15 00	17 00	19 00
Goslar Bahnhof	**9 58**	**10 58**	**11 58**	**12 58**	**13 58**	**14 58**	**15 58**	**16 58**	**17 58**	**18 58**	**10 28**	**11 28**	**12 28**	**13 28**	**14 28**	**15 28**	**16 28**	**17 28**	**18 28**	**11 07**	**13 07**	**15 07**	**17 07**	**19 07**
Zug 320 nach Hannover	*10 06*		*12 06*		*14 06*		*16 06*		*18 06*			*12 06*		*14 06*		*16 06*		*18 06*						

Von der Haltestelle "Oker Waldhaus" ist der Aufstieg zur Kästeklippe (Gasthaus) in ca. 1 bis 1,5 Stunden zu bewältigen. Zwischendurch passiert man weitere schöne Klippen und hat sehr gute Ausblicke in das Okertal und den nördlichen Vorharz. Von der Kästeklippe ist saisonal die Rückfahrt mit dem Bus nach Bad Harzburg möglich. Es kann aber auch nach Romkerhalle abgestiegen werden, um von dort entlang der Oker auf sehr schönem Wege zum Waldhaus zurück zu laufen (Im Sommer an Wochenenden allerdings auf der Straße gegenüber sehr viel Motorräder).

Verkehrstage	Montag bis Freitag				Samstag "Wi-Sel"						Sonn- und Feiertag "Wi-Sel"					
Bus 32 Quedlinburg Bhf						*8 35*	*10 35*	*14 35*	*16 35*	*18 35*		*8 35*	*10 35*	*14 35*	*16 35*	*18 35*
Bus Harzgerode Bahnhof						*9 19*	*11 19*	*15 19*	*17 19*	*19 19*		*9 19*	*11 19*	*15 19*	*17 19*	*19 19*
Bus 33 aus Güntersberge							*11 08*	*15 08*		*19 08*			*11 08*	*15 08*		*19 08*
HSB vom Brocken										*18 33*						*18 33*
Harzgerode Bahnhof					**8 18**	**9 28**	**11 28**	**15 28**	**17 28**	**19 28**	**8 18**	**9 28**	**11 28**	**15 28**	**17 28**	**19 28**
Königerode Ort					8 27	9 37	11 37	15 37	17 37	19 37	8 27	9 37	11 37	15 37	17 37	19 37
Braunschwende Mühle	9 41	12 15	14 56		8 29	9 39	11 39	15 39	17 39	19 39	8 29	9 39	11 39	15 39	17 39	19 39
Wippra Bahnhof	**9 52**	**12 26**	**15 07**		**8 42**	**9 52**	**11 52**	**15 52**	**17 52**	**19 52**	**8 42**	**9 52**	**11 52**	**15 52**	**17 52**	**19 52**
RB 337 nach Klostermansfeld	*10 04*				*8 54*	*10 04*	*12 04*	*16 04*	*18 04*	*20 04*	*8 54*	*10 04*	*12 04*	*16 04*	*18 04*	*20 04*
RB 337 aus Klostermansfeld		*11 58*	*14 48*	*15 58*	*8 44*	*9 58*	*11 58*	*15 58*	*17 58*	*19 59*	*8 44*	*9 58*	*11 58*	*15 58*	*17 58*	*19 58*
Wippra Bahnhof	**9 52**	**12 26**	**15 07**	**16 16**	**8 48**	**10 00**	**12 00**	**16 00**	**18 00**	**20 00**	**8 48**	**10 00**	**12 00**	**16 00**	**18 00**	**20 00**
Grillenberg	10 04	12 38	15 19	16 28	9 00	10 12	12 12	16 12	18 12	20 12	9 00	10 12	12 12	16 12	18 12	20 12
Gonna	10 17	12 51	15 32	16 40	9 07	10 19	12 19	16 19	18 19	20 19	9 07	10 19	12 19	16 19	18 19	20 19
Sangerhausen Bahnhof	**10 29**	**13 03**	**15 44**	**16 53**	**9 18**	**10 30**	**12 30**	**16 30**	**18 30**	**20 30**	**9 18**	**10 30**	**12 30**	**16 30**	**18 30**	**20 30**
RE/RB 590 nach Halle	*10 58*	*13 29*	*16 04*	*16 56*		*10 56*	*12 56*	*16 56*	*18 56*			*10 56*	*12 56*	*16 56*	*18 56*	
RE/RB 590 n Nordhausen	*10 55*	*13 39*	*15 53*		*9 53*	*10 56*	*12 56*	*16 56*	*18 56*	*20 57*	*9 53*	*10 56*	*12 56*	*16 36*	*18 56*	*20 57*

Verkehrstage	Montag bis Freitag				Samstag "Wi-Sel"						Sonn- und Feiertag "Wi-Sel"					
	S															
RE/RB 590 aus Nordhausen	*8 56*	*10 56*	*14 56*	*16 56*	*8 03*	*8 56*	*10 56*	*14 56*	*16 56*	*18 56*	*8 03*	*8 56*	*10 56*	*14 56*	*16 56*	*18 56*
RE/RB 590 aus Halle	*8 54*	*10 54*	*14 54*	*16 54*	*7 51*	*8 54*	*10 54*	*14 54*	*16 54*	*18 54*	*7 51*	*8 54*	*10 54*	*14 54*	*16 54*	*18 54*
Sangerhausen Bahnhof	**9 25**	**11 25**	**15 20**	**17 20**	**8 10**	**9 20**	**11 20**	**15 20**	**17 20**	**19 20**	**8 10**	**9 20**	**11 20**	**15 20**	**17 20**	**19 20**
Gonna	9 35	11 35	15 30	17 30	8 20	9 30	11 30	15 30	17 30	19 30	8 20	9 30	11 30	15 30	17 30	19 30
Grillenberg	9 48	11 48	15 43	17 43	8 28	9 38	11 38	15 38	17 38	19 38	8 28	9 38	11 38	15 38	17 38	19 38
Wippra Bahnhof	**10 02**	**12 02**	**15 57**	**17 57**	**8 41**	**9 51**	**11 51**	**15 51**	**17 51**	**19 51**	**8 41**	**9 51**	**11 51**	**15 51**	**17 51**	**19 51**
RB 337 nach Klostermansfeld	*10 04*	*12 04*	*16 04*	*18 04*	*8 54*	*10 04*	*12 04*	*16 04*	*18 03*	*20 04*	*8 54*	*10 04*	*12 04*	*16 04*	*18 03*	*20 04*
RB 337 aus Klostermansfeld	*9 58*	*11 58*			*8 44*	*9 58*	*11 58*	*15 58*	*17 58*	*19 59*	*8 44*	*9 58*	*11 58*	*15 58*	*17 58*	*19 59*
Wippra Bahnhof	**10 02**	**12 02**	**15 57**	**17 57**	**9 00**	**10 15**	**12 00**	**16 00**	**18 00**	**20 00**	**9 00**	**10 15**	**12 00**	**16 00**	**18 00**	**20 00**
Braunschwende Mühle	10 13	12 13	Ruf	Ruf	9 10	10 25	12 10	16 10	18 10	20 10	9 10	10 25	12 10	16 10	18 10	20 10
Königerode Ort	o	o	o	o	9 13	10 28	12 13	16 13	18 13	20 13	9 13	10 28	12 13	16 13	18 13	20 13
Harzgerode Bahnhof					**9 24**	**10 39**	**12 24**	**16 24**	**18 24**	**20 24**	**9 24**	**10 39**	**12 24**	**16 24**	**18 24**	**20 24**
Bus 32 Harzgerode					*9 40*						*9 40*					
Bus Quedlinburg Bhf					*10 24*						*10 24*					
Bus 38 nach Stolberg					*9 40*						*9 40*					
Bus 33 n Güntersberge					*9 35*						*9 35*		*12 35*			
Alexisbad Bahnhof					**9 32**		**12 32**		**18 32**		**9 32**		**12 32**		**18 32**	
HSB zum Brocken					*9 39*				*N1855*		*9 39*				*N1855*	

Das "Wipper-Selke-Konzept" verbindet an den Wochenenden das Wipper- und das Selketal sowie die Region Sangerhausen miteinander.

In Wippra besteht ein Umsteigeknoten, bei dem Sie jeweils vom Bus aus Harzgerode in den Bus nach Sangerhausen und den Zug nach Klostermansfeld und umgekehrt umsteigen können. Ebenso ist die Verbindung Sangerhausen - Wippra - Klostermansfeld und zurück gegeben. Zur Benutzung gibt es - neben den üblichen Fahrscheinen der VGS und der VTO - ein spezielles Wipper-Selke-Ticket am Wochenende.

Nähere Auskünfte unter **www.nasa.de**

HSB-Abfahrten in Harzgerode

8 45	Dampfzug nach Quedlinburg
12 10	Triebwagen nach Nordhausen
16 20	Triebwagen nach Alexisbad mit Anschluss nach Nordhausen
18 09	Triebwagen nach Alexisbad
18 39	Triebwagen nach Nordhausen
19 20	Triebwagen nach Gernrode

HSB-Ankünfte in Harzgerode

8 35	Dampfzug aus Gernrode
11 43	Triebwagen aus Nordhausen
15 59	Triebwagen aus Nordhausen
16 43	Triebwagen aus Alexisbad
18 33	Triebwagen aus Alexisbad
19 10	Triebwagen aus Quedlinburg
Ruf	Wippra - Braunschwende Rufbus
N1855	Zugabfahrt nach Nordhausen

Angaben zum Rufbus finden Sie in der Tabelle 460 auf Seite 144!

Rund um den Harz mit der Eisenbahn **im Uhrzeigersinn** **Auszug** ab 15.12.2013

Bahnhof	**Verkehrstage**																							
Tabelle 320/330	A	tgl	W	W	tgl	W	W	W	tgl	W	W	tgl	tgl	A	W	tgl	tgl	A	A	tgl*	A	A	tgl*	A
Goslar								**7 03**	**7 59**			*W828*	**9 59**				**11 59**				**13 59**			
Bad Harzburg								(	**8 15**			**8 51**	**10 15**			**10 51**	**12 15**			**12 51**	**14 15**		**14 51**	
Vienenburg								7 13	8 24			8 58	10 24			10 58	12 24			12 58	14 24		14 58	
												HEX				HEX				HEX			HEX	
Vienenburg								7 13	8 24			9 11	10 24			11 11	12 24			13 11	14 24		15 11	
Ilsenburg					A528			7 27	8 35			9 27	10 35			11 27	12 35			13 27	14 35		15 27	
Wernigerode					**A539**			**7 38**	**8 43**			**9 38**	**10 43**			**11 38**	**12 43**			**13 38**	**14 43**		**15 38**	
Halberstadt					**A557**			**7 54**	**8 56**			**9 54**	**10 56**			**11 54**	**12 56**			**13 54**	**14 56**		**15 54**	
					HEX			HEX	I			HEX	I			HEX	I			HEX	I		HEX	
Halberstadt					**A603**			**8 13**	**9 02**			**10 13**	**11 02**			**12 13**	**13 02**			**14 03**	**14 59**		**16 03**	
Aschersleben			**A537**		**A637**			**8 43**	**9 24**			**10 43**	**11 24**			**12 43**	**13 24**			**14 43**	**15 22**		**16 43**	
Sandersleben			**A547**		**A649**			**8 56**	**9 31**			**10 56**	**11 31**			**12 56**	**13 31**			**14 56**	**15 31**		**16 56**	
Tabelle 335					RE	RE		RE	I	RE		RE	I	RE		RE	I	RE		RE	RB		RE	RE
Sandersleben			**A547**		**7 12**			**9 12**	**9 32**			**11 12**	**11 32**			**13 12**	**13 32**			**15 12**	**15 54**		**17 12**	
Hettstedt			**A554**		**7 19**	Halle		**9 19**	(	Halle		**11 19**	(	Halle		**13 19**	(	Halle		**15 19**	**16 01**		**17 19**	Halle
Klostermansfeld			A603		7 28	(		9 28	Halle	(		11 28	Halle	(		13 28	Halle	(		15 28	16 10		17 28	(
Sangerhausen			**A622**		**7 47**	**8 54**		**9 47**		**10 54**		**11 47**		**12 54**		**13 47**		**14 54**		**15 47**	**16 29**		**17 47**	**18 54**
Tabelle 590		RE	RB		RE	I		RE		I		RE		I		RE		I		RE	RE		RE	I
Sangerhausen		**5 42**	**6 34**		**7 53**	**8 55**		**9 53**		**10 55**		**11 53**		**12 55**		**13 53**		**14 55**		**15 53**	**16 55**		**17 53**	**18 55**
Berga-Kelbra		6 02	6 52		8 07	9 13		10 07		11 13		12 07		13 13		14 07		15 13		16 07	17 13		18 07	19 13
Nordhausen		**6 13**	**7 07**		**8 20**	**9 28**		**10 20**		**11 28**		**12 20**		**13 28**		**14 20**		**15 28**		**16 20**	**17 28**		**18 20**	**19 28**
Tabelle 357	RB	RB	RB		RB	RB		RB		RB		RB		RB		RB		RB		RB	RB		RB	RB
Nordhausen	**5 38**	**6 38**	**7 38**		**8 38**	**9 38**		**10 38**		**11 38**		**12 38**		**13 38**		**14 38**		**15 38**		**16 38**	**17 38**		**18 38**	**19 38**
Ellrich	5 58	6 58	7 58		8 58	9 58		10 58		11 58		12 58		13 58		14 58		15 58		16 58	17 58		18 58	19 58
Walkenried	**6 03**	**7 03**	**8 03**		**9 03**	**10 03**		**11 03**		**12 03**		**13 03**		**14 03**		**15 03**		**16 03**		**17 03**	**18 03**		**19 03**	**20 03**
Bad Sachsa	6 08	7 08	8 08		9 08	10 08		11 08		12 08		13 08		14 08		15 08		16 08		17 08	18 08		19 08	20 08
Bad Lauterberg-Barbis	6 19	7 19	8 19		9 19	10 19		11 19		12 19		13 19		14 19		15 19		16 19		17 19	18 19		19 19	20 19
Herzberg (Harz)	**6 24**	**7 24**	**8 24**		**9 24**	**10 24**		**11 24**		**12 24**		**13 24**		**14 24**		**15 24**		**16 24**		**17 24**	**18 24**		**19 24**	**20 24**
Tabelle 358	RB	RB	RB	RB	RB	RB	RB	RB		RB	RB	RB		RB	RB	RB		RB	RB	RB	RB	RB	RB	RB
Herzberg (Harz)	**6 34**	**7 30**	**8 34**		**9 34**	**10 34**		**11 34**		**12 34**		**13 34**		**14 34**		**15 34**		**16 34**		**17 34**	**18 34**		**19 34**	**20 34**
Osterode am Harz Mitte	**6 47**	**7 43**	**8 47**		**9 47**	**10 47**		**11 47**		**12 47**		**13 47**		**14 47**		**15 47**		**16 47**		**17 47**	**18 47**		**19 47**	**20 47**
Gittelde-Bad Grund	6 59	7 59	8 59		9 59	10 59		11 59		12 59		13 59		14 59		15 59		16 59		17 59	18 59		19 59	20 59
Seesen	**7 13**	**8 13**	**9 13**	**9 39**	**10 13**	**11 13**	**11 39**	**12 13**		**13 13**	**13 39**	**14 13**		**15 13**	**15 39**	**16 13**		**17 13**	**17 39**	**18 13**	**19 13**	**19 39**	**20 13**	**21 13**
Salzgitter-Ringelheim	7 28	8 28	9 28	(	10 28	11 28	(	12 28		13 28	(	14 28		15 28	(	16 28		17 28	(	18 28	19 28	(	20 28	21 28
Tabelle 320/330	RE	RE	RE		RE	RE		RE		RE		RE		RE		RE		RE		RE	RE		RE	RE
Salzgitter-Ringelheim	7 44	8 43	9 44	)	10 43	11 44	)	12 43		13 44	)	14 43		15 44	)	16 43		17 44	)	18 43	19 44	)	20 43	21 31
Langelsheim	(	(	(	9 51	(	(	11 51	(		(	13 51	(		(	15 51	(		(	17 51	(	(	19 51	(	(
Goslar	**7 55**	**8 57**	**9 55**	**9 57**	**10 57**	**11 55**	**11 57**	**12 57**		**13 55**	**13 57**	**14 57**		**15 55**	**15 57**	**16 57**		**17 55**	**17 57**	**18 57**	**19 55**	**19 57**	**20 57**	**21 42**
Bad Harzburg	**8 09**	**9 11**	**10 09**	**10 17**	**11 11**	**12 09**	**12 17**	**13 11**		**14 09**	**14 17**	**15 11**		**16 09**	**16 17**	**17 11**		**18 09**	**18 17**	**19 11**	**20 09**	**20 17**	**21 11**	**22 04**

tgl* An Samstagen und Sonn- und Feiertagen verkehrt der HEX ab Halberstadt 10 Minuten später bis Aschersleben, ab dort gleiche Fahrtzeit

Bahnhof	**Verkehrstage**					
Tabelle 320/330	A	tgl	tgl*	tgl	tgl	tgl
Goslar		**15 59**		**17 59**		**19 59**
Bad Harzburg		**16 15**	**16 51**	**18 15**	**18 51**	**20 15**
Vienenburg		16 24	16 58	18 24	18 58	20 24
			HEX		HEX	
Vienenburg		16 24	17 11	18 24	19 11	20 24
Ilsenburg		16 35	17 27	18 35	19 27	20 35
Wernigerode		**16 43**	**17 38**	**18 43**	**19 38**	**20 43**
Halberstadt		**16 56**	**17 54**	**18 56**	**19 54**	**20 56**
		I	HEX	I	HEX	I
Halberstadt		**17 02**	**18 01**	**19 02**	**20 13**	**21 09**
Aschersleben		**17 25**	**18 43**	**19 24**	**20 43**	**21 31**
Sandersleben		**17 31**	**18 56**	**19 31**	**20 59**	**21 38**
Tabelle 335		RE	RE		RE	
Sandersleben		**18 16**	**19 12**	o	**21 12**	(
Hettstedt		**18 23**	**19 19**		**21 19**	Halle
Klostermansfeld		18 32	19 28		21 28	)
Sangerhausen		**19 02**	**19 47**		**21 47**	**23 21**
Tabelle 590			RE		RB	
Sangerhausen		o	**19 53**		**21 53**	**23 23**
Berga-Kelbra			20 07		22 11	23 40
Nordhausen			**20 19**		**22 26**	**23 56**
Tabelle 357			RB			
Nordhausen			**20 38**		o	o
Ellrich			20 58			
Walkenried			**21 03**			
Bad Sachsa			21 08			
Bad Lauterberg-Barbis			21 19			
Herzberg (Harz)			**21 24**			
Tabelle 358	RB					
Herzberg (Harz)			o			
Osterode am Harz Mitte						
Gittelde-Bad Grund						
Seesen	**21 39**					
Salzgitter-Ringelheim	(					
Tabelle 320/330						
Salzgitter-Ringelheim	)					
Langelsheim	21 51					
Goslar	**21 57**					
Bad Harzburg	o					

Liebe Harzgäste,

der Harz weist eine einmalige Besonderheit auf: Er kann mit der Eisenbahn an einem Tag vollständig umrundet werden! Die "Umkreisung" ist sowohl "im Uhrzeigersinn" als auch "entgegen dem Uhrzeigersinn" möglich, wobei Sie prinzipiell an jeder Station aus- und einsteigen und die Fahrt unterbrechen können, um sich etwas anzuschauen. Die Städte rund um den Harz haben alle sehenswerte Gebäude und Einrichtungen. Hinweise hierzu finden Sie in der Auflistung der "Knotenpunkte" zu Beginn dieses Fahrplanheftes. Hier können Sie auch nachsehen, ob der betreffende Ort einen Stadtverkehr aufzuweisen hat - die Fahrpläne hierfür finden Sie wiederum am Schluss des Kursbuchs.

Beginnend in Goslar, führt der Weg zunächst über Bad Harzburg nach Vienenburg. Die "RE" von Hannover fahren von Goslar bis Sandersleben durch, bei den Regionalbahnen müssen Sie in Vienenburg alle 2 Stunden in den "HEX" umsteigen, der bis nach Halberstadt verkehrt. Von hier fährt ein weiterer "HEX" ebenfalls bis nach Sandersleben. An dieser Nordost-Ecke des Harzes steigen Sie in die prinzipiell alle 2 Stunden, gelegentlich aber auch öfter verkehrenden Züge der "Kanonen-bahn" über Hettstedt und Klostermansfeld nach Sangerhausen um. Von dort wiederum bestehen stündliche Verbindungen nach Nordhausen, wo wiederum die Triebwagen der "Harz-Weser-Bahn" von DB Regio auf die Weiterfahrt nach Herzberg warten. Vom Südharzer Knotenpunkt kommen Sie weiter bis nach Seesen oder Salzgitter-Ringelheim. Wer dicht am Harz dranbleiben möchte, nimmt ab Seesen die Regionalbahnen, welche über Langelsheim nach Goslar und Bad Harzburg fahren. Schneller - und zumeist auch jede Stunde - geht es über Ringelheim, wo Sie auch wieder die direkten Züge nach Halberstadt und Sandersleben erreichen können.

Da die Züge ab Wernigerode über Halberstadt bis Aschersleben einen größeren Abstand vom Harz gewinnen, finden Sie einige Seiten weiter als Alternative das Angebot mit Linienbussen von Goslar über Bad Harzburg, Wernigerode, Blanken-burg und Quedlinburg nach Ballenstedt und Aschersleben, wo Sie wieder auf den "Harzring" der Eisenbahnen treffen.

Eine "Harzrundfahrt" außen herum vermittelt abwechlsungsreiche Eindrücke: Von den steil aufsteigenden Bergen des Nordharzrandes mit dem Brocken über die Haldenlandschaft des Mansfelder Kupferbergbaus zwischen Sandersleben und Sangerhausen, von der Fahrt zwischen den Südharzer Bergen und dem Kyffhäuser durch die "Goldene Aue" zu den Gipsklippen der Südharzer Karstlandschaft zwischen Nordhausen und Osterode am Harz... und so weiter.

Noch ein Hinweis zur "Nahtstelle" in Goslar. Die in dieser Tabelle oben aufgeführten Züge, welche Goslar um 7.59, 9.59, 11.59, 13.59, 15.59, 17.59 und 19.59 in Richtung Sandersleben verlassen, sind die selben Züge, die Sie in der Tabelle unten mit den Abfahrten um 7.44, 9.44, 11.44, 13.44, 15.44, 17.44 und 19.44 in Salzgitter-Ringelheim finden. Mit ihnen schließt sich also der Ring vollständig. In den anderen Fällen müssen Sie in Goslar bzw. Bad Harzburg umsteigen.

So sind die Züge gekennzeichnet, die unten aus der Tabelle "verschwinden" und oben wieder "auftauchen", also die zwischen Salzgitter-Ringelheim und Sandersleben durchfahrenden RE-Züge. Ein Beispiel: Der RE Goslar an 7.55, Bad Harzburg an 8.09 links unten ist derselbe, der oben um 7.59 in Goslar und 8.15 in Bad Harzburg abfährt.

Die Angabe zum Verkehrstag im Kopf der Tabelle bezieht sich auf den Gesamtverlauf der Rundfahrt. Auf Teilstrecken können Züge auch an anderen Wochentagen verkehren (siehe hierzu die Einzeltabellen). Beispiel: Wenn auf einer Teilstrecke ein Zug nur Montag bis Freitag verkehrt, ist die gesamte Runde mit "A" gekennzeichnet.

Bahnhof	**Verkehrstage**																							
Tabelle 320/330	tgl	A	tgl	W	A	tgl	tgl	W	W	tgl	tgl	tgl	A	tgl	tgl	W	tgl	tgl	tgl	A	tgl	tgl	tgl	A
Bad Harzburg							**6 42**	**7 43**	**7 52**		**8 45**	**9 36**	**9 52**	**10 45**	**11 36**	**11 52**		**12 45**	**13 36**	**13 52**		**14 45**	**15 36**	**15 52**
Goslar							**6 56**	**7 57**	**8 06**		**8 59**	**9 57**	**10 06**	**10 59**	**11 57**	**12 06**		**12 59**	**13 57**	**14 06**		**14 59**	**15 57**	**16 06**
Langelsheim							(	8 04	(		(	10 04	(	(	12 04	(		(	14 04	(		(	16 04	(
Salzgitter-Ringelheim							7 09	(	8 17		9 12	(	10 17	11 12	(	12 17		13 12	(	14 17		15 12	(	16 17
Tabelle 358				RB	RB		RB		RB		RB		RB	RB		RB		RB		RB		RB		RB
Salzgitter-Ringelheim				A529	6 29		7 29	)	8 29		9 29	)	10 29	11 29	)	12 29		13 29	)	14 29		15 29	)	16 29
Seesen				**A545**	**6 45**		**7 45**	**8 16**	**8 45**		**9 45**	**10 16**	**10 45**	**11 45**	**12 16**	**12 45**		**13 45**	**14 16**	**14 45**		**15 45**	**16 16**	**16 45**
Gittelde-Bad Grund				A559	6 59		7 59	o	8 59		9 59	o	10 59	11 59	o	12 59		13 59	o	14 59		15 59	o	16 59
Osterode am Harz Mitte				**A607**	**7 07**		**8 07**		**9 07**		**10 07**		**11 07**	**12 07**		**13 09**		**14 07**		**15 07**		**16 07**		**17 07**
Herzberg (Harz)				**A621**	**7 21**		**8 21**		**9 21**		**10 21**		**11 21**	**12 21**		**13 25**		**14 21**		**15 21**		**16 21**		**17 21**
Tabelle 357		RB		RB	RB		RB		RB		RB		RB	RB		RB		RB		RB		RB		RB
Herzberg (Harz)		**5 30**		**6 30**	**7 30**		**8 30**		**9 30**		**10 30**		**11 30**	**12 30**		**13 30**		**14 30**		**15 30**		**16 30**		**17 30**
Bad Lauterberg-Barbis		5 36		6 36	7 36		8 36		9 36		10 36		11 36	12 36		13 36		14 36		15 36		16 36		17 36
Bad Sachsa		5 47		6 47	7 47		8 47		9 47		10 47		11 47	12 47		13 47		14 47		15 47		16 47		17 47
Walkenried		**5 52**		**6 52**	**7 52**		**8 52**		**9 52**		**10 52**		**11 52**	**12 52**		**13 52**		**14 52**		**15 52**		**16 52**		**17 52**
Ellrich	A504	6 00		6 59	7 59		8 59		9 59		10 59		11 59	12 59		13 59		14 59		15 59		16 59		17 59
Nordhausen	**A521**	**6 16**		**7 15**	**8 15**		**9 15**		**10 15**		**11 15**		**12 15**	**13 15**		**14 15**		**15 15**		**16 15**		**17 15**		**18 15**
Tabelle 590	RE	RE		RE	RE		RE		RE		RE		RE	RE		RE		RE		RE		RE		RE
Nordhausen	**5 30**	**6 23**		**7 37**	**8 23**		**9 37**		**10 23**		**11 37**		**12 23**	**13 37**		**14 23**		**15 37**		**16 23**		**17 37**		**18 23**
Berga-Kelbra	5 43	6 38		7 50	8 38		9 50		10 38		11 50		12 38	13 50		14 38		15 50		16 38		17 50		18 38
Sangerhausen	**5 58**	**6 56**		**8 03**	**8 56**		**10 03**		**10 56**		**12 03**		**12 56**	**14 03**		**14 56**		**16 03**		**16 56**		**18 03**		**18 56**
Tabelle 335	RE	I		RE	I		RE		I		RE		RB	RE		I		RE		I		RE		I
Sangerhausen	**6 09**	**6 58**		**8 18**	**8 58**		**10 18**		**10 58**		**12 18**		**13 40**	**14 18**		**14 58**		**16 18**		**16 58**		**18 18**		**18 58**
Klostermansfeld	6 29	(		8 37	(		10 37		(		12 37		13 59	14 37		(		16 37		(		18 37		(
Hettstedt	**6 39**	über Halle		**8 46**	über Halle		**10 46**		über Halle		**12 46**		**14 08**	**14 46**		über Halle		**16 46**		über Halle		**18 46**		Halle
Sandersleben	**6 45**		)	**8 52**		)	**10 52**			)	**13 52**		**14 15**	**14 52**			)	**16 52**			)	**18 52**		
Tabelle 320/330	HEX		RE	HEX		RE	HEX			RE	HEX		RE	HEX			RE	HEX			RE	HEX		
Sandersleben	**7 05**		**8 27**	**9 01**		**10 27**	**11 01**			**12 27**	**13 01**		**14 27**	**15 01**			**16 27**	**17 01**			**18 27**	**19 01**		
Aschersleben	**7 21**		**8 35**	**9 18**		**10 35**	**11 18**			**12 35**	**13 18**		**14 35**	**15 23**			**16 35**	**17 18**			**18 35**	**19 18**		
Halberstadt	**7 50**		**8 57**	**9 47**		**10 57**	**11 47**			**12 57**	**13 47**		**14 57**	**15 52**			**16 57**	**17 47**			**18 57**	**19 47**		
	HEX		I	HEX		I	HEX			I	HEX		I	HEX			I	HEX			I	HEX		
Halberstadt	**8 04**		**9 03**	**10 04**		**11 03**	**12 04**			**13 03**	**14 04**		**15 03**	**16 04**			**17 03**	**18 04**			**19 03**	**20 04**		
Wernigerode	**8 22**		**9 17**	**10 22**		**11 18**	**12 22**			**13 18**	**14 22**		**15 18**	**16 22**			**17 17**	**18 22**			**19 17**	**20 22**		
Ilsenburg	8 33		9 26	10 33		11 26	12 33			13 26	14 33		15 26	16 33			17 27	18 33			19 26	20 33		
Vienenburg	8 49		9 38	10 49		11 38	12 49			13 38	14 49		15 38	16 49			17 38	18 49			19 38	20 49		
Tabelle 353	RB		I	RB		I	RB			I	RB		I	RB			I	RB			I	RB		
Vienenburg	9 02		9 38	11 02		11 38	13 02			13 38	15 02		15 38	17 02			17 38	19 02			19 38	21 02		
Bad Harzburg	**9 11**		**9 46**	**11 11**		**11 46**	**13 11**			**13 46**	**15 11**		**15 46**	**17 11**			**17 46**	**19 11**			**19 46**	**21 11**		
Goslar	o		**10 03**	o		**12 03**	o			**14 03**	**o**		**16 03**	o			**18 03**	**o**			**20 03**	o		

Bahnhof	**Verkehrstage**							
Tabelle 320/330	**Fr**	tgl	tgl	tgl	A	tgl	tgl	A
Bad Harzburg			**16 45**	**17 36**	**17 52**	**18 45**	**19 36**	**19 52**
Goslar			**16 59**	**17 57**	**18 06**	**18 59**	**19 57**	**20 06**
Langelsheim			(	18 04	(	(	20 04	(
Salzgitter-Ringelheim			17 12	(	18 17	19 12	(	20 17
Tabelle 358			RB		RB	RB		RB
Salzgitter-Ringelheim			17 29	)	18 29	19 29	)	20 29
Seesen			**17 45**	**18 16**	**18 45**	**19 45**	**20 16**	**20 45**
Gittelde-Bad Grund			17 59	o	18 59	19 59	o	20 59
Osterode am Harz Mitte			**18 07**		**19 07**	**20 07**		**21 07**
Herzberg (Harz)			**18 21**		**19 21**	**20 21**		**21 21**
Tabelle 357			RB		RB	RB		RB
Herzberg (Harz)			**18 30**		**19 30**	**20 30**		**21 33**
Bad Lauterberg-Barbis			18 36		19 36	20 36		21 39
Bad Sachsa			18 47		19 47	20 47		21 50
Walkenried			**18 52**		**19 52**	**20 52**		**21 55**
Ellrich			18 59		19 59	20 59		22 11
Nordhausen			**19 15**		**20 15**	**21 15**		**22 27**
Tabelle 590			RE		RE	RE		
Nordhausen			**19 37**		**20 56**	**21 39**		o
Berga-Kelbra			19 50		21 10	21 52		
Sangerhausen			**20 03**		**21 29**	**22 05**		
Tabelle 335	RB		RE			I		
Sangerhausen	**19 09**		**20 18**		(	**22 06**		
Klostermansfeld	19 31		20 37		Halle	(		
Hettstedt	**19 40**	Halle	**20 46**		)	Halle		
Sandersleben	**19 48**	)	**20 52**		**23 35**			
Tabelle 320/330		RE	HEX					
Sandersleben	**19 48**	**20 47**	**21 40**		23 36			
Aschersleben	**19 57**	**20 55**	**21 53**		**23 48**			
Halberstadt	o	**21 18**	**22 22**		0 27			
		I	HEX		I			
Halberstadt		**21 18**	**22 37**		0 32			
Wernigerode		**21 33**	**22 53**		**0 49**			
Ilsenburg		21 41	23 05		1 00			
Vienenburg		21 53	o		o			
Tabelle 353		I						
Vienenburg		21 53						
Bad Harzburg		**22 01**						
Goslar		**22 19**						

Hinweise

Die Züge, welche in der Tabelle oben in Bad Harzburg um 9.52, 11.52, 13.52, 15.52, 17.52 und 19.52 in Richtung Goslar - Salzgitter-Ringelheim abfahren, sind die selben Züge, welche in der Tabelle unten um 9.46, 11.46, 13.46, 15.46, 17.46 und 19.46 in Bad Harzburg ankommen. Diese Züge fahren zwischen Sandersleben und Salzgitter-Ringelheim durch und schließen den Harzring vollständig. In den übrigen Fällen ist in Bad Harzburg bzw. Goslar nochmals umzusteigen.

So sind die Züge gekennzeichnet, welche in Bad Harzburg "auftauchen", aber schon durchgehend von Sandersleben her kommen. Am unteren Rand der Tabelle sind diese Züge entsprechend markiert. Ein Beispiel: Der RE, der links unten um 9.46 in Bad Harzburg und 10.03 in Goslar ankommt, ist derselbe, der oben um 9.52 in Bad Harzburg und 10.06 in Goslar abfährt.

"Über Halle" bedeutet, dass die Verbindung zwischen dem Südrand und dem Nordrand des Harzes in diesem Fall über Halle (Saale) Hbf hergestellt werden kann. Sie fahren mit dem von Nordhausen kommenden RE nach Halle weiter und erreichen dort den Zug, der von Halle in Richtung Sandersleben - Halberstadt - Bad Harzburg verkehrt. Bei Nutzung eines Länder- oder "Quer-durchs-Land"-Tickets spielt der Umweg kostenmäßig keine Rolle.

Zur Infrastruktur auf den Knotenbahnhöfen und anderen Stationen

Goslar	DB-Reisezentrum, Presse und Buch, RBB-Info-Pavillion für den Busverkehr Im und rund um den Bahnhof mehrere Gaststätten, Cafes und Backshops
Bad Harzburg	DB-Fahrkartenverkauf (Mo bis Fr sowie Sa bis mittags), Backshop, Presse und Buch. Vor dem Bahnhof ein Imbiß
Vienenburg	DB-Netz-Agentur (Mo bis Sa), Gastronomie im historischen Empfangsgebäude
Ilsenburg	Gastronomie und Unterkunft im Bahnhof ("Harz-Reisestation")
Wernigerode	DB-Reisezentrum, Presse und Buch, Post, mehrere Gaststätten/Imbisse im Bahnhof und näherem Umkreis, HVB-Info-Pavillion, HSB-Bahnhof mit Verkauf
Halberstadt	DB-Reisezentrum, Mobilitätszentrale Halberstadt, HEX-Info-Zentrum, Gaststätte, Backshop, Post, Presse und Buch im völlig umgestalteten Bahnhofsgebäude
Aschersleben	Reisetreff im Bahnhof (täglich geöffnet), Backshop, Presse und Buch (auch diese täglich geöffnet)
Quedlinburg	HVB-Info und Fahrscheinverkauf (auch DB), täglich geöffnet. Presse und Buch, Backshop
Sangerhausen	DB-ServiceStore (täglich geöffnet). Vor dem Bahnhof Imbiß und Kiosk
Nordhausen	DB-Reisezentrum, DB-ServiceStore, Backshop, Presse und Buch im Bahnhof HSB-Reisezentrum/Touristinformation im HSB-Bahnhof (50 m)
Walkenried	DB-Netz-Agentur (täglich)
Herzberg (Harz)	Cafe/Imbiß/Presse (Montag bis Freitag 6.15 bis 15 Uhr)
Seesen	DB-Fahrkartenverkauf, Presse, Getränke (Montag bis Freitag 6 - 12, 13.30 bis 16.30 Uhr)

Im Uhrzeigersinn

Verkehrstage	**Montag bis Freitag**									
Hinweise										
Linie 810										
Goslar Bahnhof/ZOB		**7 50**		**9 50**			**13 05**		**15 50**	**17 50**
Oker Kirchenbrücke		8 06		10 06			13 21		16 06	18 06
Bad Harzburg Bahnhofspl		8 17		10 17			13 32		16 17	18 17
RE von Salzg-Ringelheim	*7 11*	*8 09*		*10 09*			*13 11*		*16 09*	*18 09*
Linie 260		u		u			u		u	u
Bad Harzburg Bahnhofspl	7 35	8 25		10 25			13 35		16 35	18 25
Stapelburg Teichdamm	7 53	8 43		10 43			13 53		16 53	18 43
Ilsenburg Bahnhof	8 04	8 54		10 54			14 04		17 04	18 54
Wernigerode Bahnhof/ZOB	**8 15**	**9 15**		**11 15**			**14 25**		**17 25**	**19 15**
RE von Salzg-Ringelheim		*8 42*		*10 42*		*12 42*			*16 42*	
Linie 21	u	u		u			u		u	
Wernigerode Bahnhof/ZOB	**8 30**	**9 30**	**10 30**	**11 30**	**12 30**	**13 30**	**14 30**	**16 30**	**17 30**	o
Heimburg Wartehalle	8 44	9 44	10 44	11 44	12 44	13 44	14 44	16 44	17 44	
Waldmühle/Michaelstein	8 49	9 49	10 49	11 49	12 49	13 49	14 49	16 49	17 49	
Blankenburg Bahnhof	**8 58**	**9 58**	**10 58**	**11 58**	**12 58**	**13 58**	**14 58**	**16 58**	**17 58**	
Blankenburg Bahnhof	**8 59**	**9 59**	**10 59**	**11 59**	**12 59**	**13 59**	**14 59**	**16 59**	**17 59**	
Westerhausen Post	9 08	10 08	11 08	12 08	13 08	14 08	15 08	17 08	18 08	
Quedlinburg Bahnhof	**9 26**	**10 26**	**11 26**	**12 26**	**13 26**	**14 26**	**15 26**	**17 26**	**18 26**	
Linie	6	6	318	6	318	6	6	318	6	
Quedlinburg Bahnhof	**9 35**	**10 35**	**12 02**	**12 35**	**14 02**	**14 35**	**15 35**	**18 02**	**18 35**	
Gernrode Rathenaustraße	(	(	12 17	(	14 17	(	(	18 17	(	
Badeborn Ort	9 54	10 54	(	12 54	(	14 54	15 54	(	18 54	
Ballenstedt Westbahnhof	**10 07**	**11 07**	**12 30**	**13 07**	**14 30**	**15 07**	**16 07**	**18 30**	**19 07**	
Ballenstedt Schloßplatz		11 10		13 10						
Linie	318	318	I	318	I	318	318	I		
Ballenstedt Westbahnhof	**10 30**	**11 30**	**12 30**	**13 40**	**14 30**	**15 30**	**16 30**	**18 30**		
Meisdorf Hauptstraße	10 43	11 45	12 43	13 55	14 43	15 45	16 43	18 43		
Aschersleben Bahnhof	**11 11**	**12 09**	**13 09**	**14 19**	**15 09**	**16 09**	**17 11**	**19 11**		
HEX Aschersleben	*11 25*	*12 43*	*13 25*	*14 43*	*15 21*	*16 43*	*17 25*	*19 25*		
RE Sandersleben	*11 31*	*13 12*	*13 31*	*15 12*	*15 54*	*17 12*	*18 16*	*19 31*		
Sangerhausen		*13 47*		*15 47*	*16 29*	*17 47*	*19 02*			
RE Nordhausen		*14 19*		*16 19*	*17 28*	*18 19*				
RB Herzberg (Harz)		*15 24*		*17 24*	*18 24*	*19 24*				

Entgegen dem Uhrzeigersinn

Verkehrstage	**Montag bis Freitag**								
Hinweise									
RB Herzberg (Harz)				*6 30*	*8 30*		*10 30*		*12 30*
RE Nordhausen				*7 37*	*9 37*		*11 37*		*13 37*
RE Sangerhausen				*8 18*	*10 18*		*12 18*		*14 18*
HEX Sandersleben			*7 05*	*9 01*	*11 01*	*12 27*	*13 01*	*14 27*	*15 01*
Aschersleben			*7 21*	*9 17*	*11 17*	*12 35*	*13 17*	*14 35*	*15 17*
Linie			318	318	318	318	318	318	318
Aschersleben Bahnhof			**7 47**	**9 47**	**11 47**	**12 47**	**13 39**	**14 50**	**15 47**
Meisdorf Hauptstraße			8 14	10 14	12 14	13 14	14 06	15 15	16 14
Ballenstedt Westbahnhof			**8 27**	**10 27**	**12 27**	**13 27**	**14 19**	**15 30**	**16 27**
Linie	6	6	I	6	I	6	I	6	I
Ballenstedt Schloßplatz	5 51	7 41				13 41		15 51	
Ballenstedt Westbahnhof	**5 53**	**7 43**	**8 27**	**10 53**	**12 27**	**13 43**	**14 19**	**15 53**	**16 27**
Badeborn Ort	6 06	7 56	)	11 06	)	13 56	)	16 06	)
Gernrode Rathenaustraße	(	(	8 38	(	12 38	(	14 34	(	16 38
Quedlinburg Bahnhof	**6 22**	**8 12**	**8 54**	**11 22**	**12 54**	**14 12**	**14 49**	**16 22**	**16 54**
Linie 21	u	u	u	u	u	u	u	u	u
Quedlinburg Bahnhof	**6 30**	**8 33**	**9 33**	**11 33**	**13 33**	**14 33**	**15 33**	**16 33**	**17 33**
Westerhausen Post	6 42	8 45	9 45	11 45	13 45	14 45	15 45	16 45	17 45
Blankenburg Bahnhof	**6 54**	**8 58**	**9 58**	**11 58**	**13 58**	**14 58**	**15 58**	**16 58**	**17 58**
Blankenburg Bahnhof	**6 54**	**8 58**	**9 58**	**11 58**	**13 58**	**14 58**	**15 58**	**16 58**	**17 58**
Waldmühle/Michaelstein	(	9 07	10 07	12 07	14 07	15 07	16 07	17 07	18 07
Heimburg Wartehalle	7 03	9 12	10 12	12 12	14 12	15 12	16 12	17 12	18 12
Wernigerode Bahnhof/ZOB	**7 17**	**9 26**	**10 26**	**12 26**	**14 26**	**15 26**	**16 26**	**17 26**	**18 26**
RE nach Salzg-Ringelheim			*11 18*	*13 18*	*15 18*		*17 18*		*19 18*
Linie 260	u	u		u		u		u	
Wernigerode Bahnhof/ZOB	**7 40**	**9 40**		**12 50**		**15 40**		**17 40**	
Ilsenburg Bahnhof	8 01	10 01		13 11		16 01		18 01	
Stapelburg Teichdamm	8 11	10 11		13 21		16 11		18 11	
Bad Harzburg Bahnhof	8 23	10 23		13 33		16 35		18 23	
RE nach Salzg-Ringelheim	*8 45*	*10 45*		*13 52*		*16 45*		*18 45*	
Linie 810	u	u		u		u		u	
Bad Harzburg Bahnhof	8 43	10 43		13 54		16 43		18 43	
Oker Kirchenbrücke	8 53	10 53		14 04		16 53		18 53	
Goslar Bahnhof/ZOB	**9 07**	**11 07**		**14 18**		**17 07**		**19 07**	

Liebe Harzgäste, ergänzend zur Umrundung des Harzes mit dem Zug kann man eine Teilstrecke am Nordharzrand auch mit dem Linienbus zurücklegen. Zwischen Wernigerode und Aschersleben weicht die Eisenbahn auf dem Wege über Halberstadt recht weit vom Harz weg ab. Dicht am Harzrand entlang verlaufen die Buslinien 810 Goslar - Oker - Bad Harzburg, 260 Bad Harzburg - Ilsenburg - Wernigerode, 21 Wernigerode - Blankenburg - Quedlinburg, 6 Quedlinburg - Ballenstedt und 318 Quedlinburg - Ballenstedt - Aschersleben
Von Montag bis Freitag ist das Angebot aller genannten Linien so gestaltet, dass sie den nördlichen Harzrand auch per Bus erkunden können.

Übersicht zu den Harz-Querverbindungen

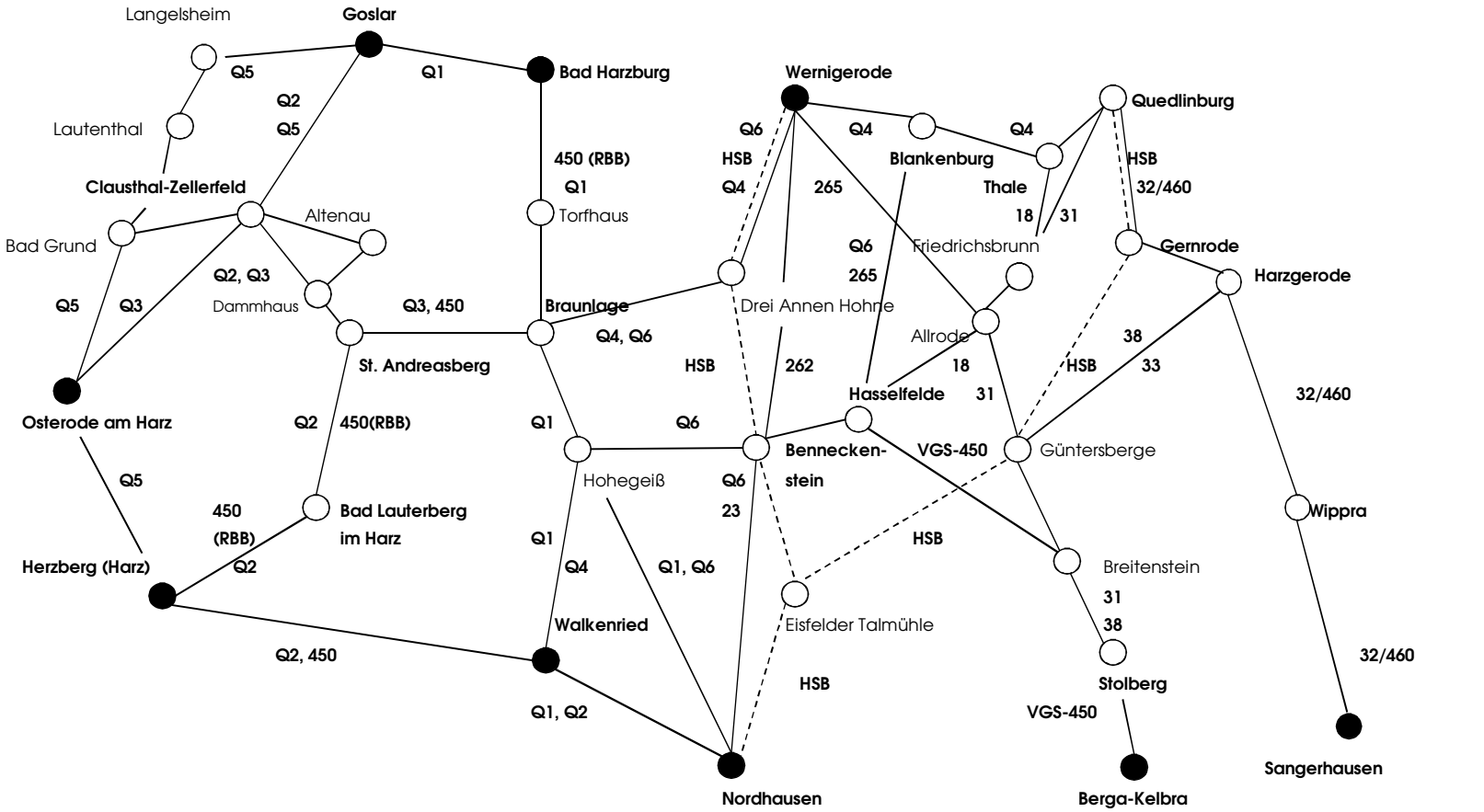

Die aufgeführten Fahrplan-Nummern enthalten jeweils ausreichende Hinweise auf weiterführende Anschlüsse für eine Harzüberquerung.
Zu den Querverbindungen Q1 bis Q6 finden Sie weiterführende Hinweise auf der folgenden Seite!

Zusammenstellung der Harz-Querverbindungen

Die Verbindung…	**können Sie über die folgenden Linien zusammenstellen:**				
	Linie		**Seite im Fahrplanbuch**	**Umsteigepunkt**	
Q1	810	Goslar - Oker - Bad Harzburg	111	Bad Harzburg Berliner Platz	
Goslar - Bad Harzburg -	820	Bad Harzburg - Torfhaus - Braunlage	112-117	Braunlage Busbahnhof	
Braunlage - Nordhausen	470	Braunlage - Hohegeiß - Walkenried	118	Walkenried Bahnhof	
	357	Walkenried - Nordhausen	63-66		
		oder			
	470	Braunlage - Hohegeiß	118	Hohegeiß Hindenburgstraße	
	23	Hohegeiß - Ilfeld - Nordhausen	148-149		
Q2	830	Goslar - Clausthal-Zellerfeld	100-101	Clausthal-Zellerfeld ZOB	Es gibt durchgehende Fahrten Goslar
Goslar - Clausthal-Zeller-	840	Clausthal-Zellerfeld - Sankt Andreasberg	108	Sankt Andreasberg Am Glockenberg	Sankt Andreasberg
feld - Sankt Andreasberg-	450	Sankt Andreasberg - Herzberg am Harz	154-159	Barbis Am Roßholz oder	
Herzberg - Nordhausen				Herzberg Bahnhof	
	357	Herzberg am Harz - Nordhausen	63-66		
Q3	440	Osterode am Harz - Clausthal-Zellerfeld oder	109	Clausthal-Zellerfeld ZOB	
Osterode am Harz -	460	Osterode am Harz - Bad Grund - Clausthal-Zellerfeld	110		
Clausthal-Zellerfeld -	840	Clausthal-Zellerfeld - Sonnenberg - Sankt Andreasberg	108	Sonnenberg oder	
Sankt Andreasberg -				Sankt Andreasberg Am Glockenberg	
Braunlage	820	Sankt Andreasberg - Sonnenberg - Braunlage	117-118		
Q4	470	Walkenried - Braunlage	118	Braunlage Busbahnhof	
Walkenried - Braunlage-	257	Braunlage - Wernigerode	123-124	Wernigerode ZOB	
Wernigerode - Blanken-	21	Wernigerode - Blankenburg - Quedlinburg	121-122		
burg - Quedlinburg	253	Wernigerode - Blankenburg - Thale	121-122		
Q5	830	Goslar - Clausthal-Zellerfeld	100-101	Clausthal-Zellerfeld ZOB	
Goslar - Clausthal-Zeller-	831	Goslar - Wildemann - Clausthal-Zellerfeld	102-103	Abzw Wildemann/Abzw Bad Grund oder	
feld/Abzw Wildemann -				Clausthal-Zellerfeld ZOB	
Osterode am Harz -	440	Clausthal-Zellerfeld - Osterode am Harz oder	109		
Herzberg am Harz	460	Clausthal-Zellerfeld - Bad Grund - Osterode am Harz	110	Osterode Mitte	
	358	Osterode am Harz - Herzberg am Harz	52-53		
Q6	23	Nordhausen - Benneckenstein - Hohegeiß	148-149	Benneckenstein Haus des Gastes oder Hohegeiß Hindenburgstraße	
Nordhausen - Benneckenstein - Hasselfelde -	262	Benneckenstein - Elbingerode - Wernigerode	125-126		
	261	Benneckenstein - Hasselfelde - Blankenburg	130-131	Hasselfelde ZOB	
Wernigerode / Blanken-	265	Hasselfelde - Rübeland - Elbingerode - Wernigerode	127-128		
burg bzw. - Hohegeiß -	470	Hohegeiß - Braunlage	118	Braunlage Busbahnhof	
Braunlage - Wernigerode	257	Braunlage - Wernigerode	123-124		

Im Harz sind derzeit folgende Seilbahnen bzw. Sessellifte im Einsatz:

Ort	Ziel	Art	Auskünfte	
Bad Harzburg	Burgberg	Seilbahn	(0 53 22) 75 370	www.bad-harzburg.de
Bad Lauterberg	Hausberg	Sessellift	(0 55 24) 9204-0	
Braunlage	Wurmberg	Seilbahn	(0 55 20) 9993-0	
Hahnenklee	Bocksberg	Seilbahn	(0 53 25) 25 76	
Thale	Roßtrappe	Sessellift	(0 39 47) 2500	www.seilbahnen-thale.de
Thale	Hexentanzplatz	Seilbahn		

Burgbergbahn Bad Harzburg

Schiffsverkehr auf dem Okerstausee Informationen unter www.okersee.de

Fahrten	12.4. - 29.6.2014			**30.06. - 14.09.2014**				15.9.-9.11.2014	
Weißwasserbrücke		**13 00**	**14 30**	**11 30**	**13 00**	**14 30**	**16 00**	**13 00**	**14 30**
Hauptsperrmauer		13 15	14 45	11 45	13 15	14 45	16 15	13 15	14 45
Schulenberg		**13 30**	**15 00**	**12 00**	**13 30**	**15 00**	**16 30**	**13 30**	**15 00**
Weißwasserbrücke	12 15	13 45	15 15	12 15	13 45	15 15	16 45	13 45	15 15
Vorstaumauer	12 40	14 10	15 40	12 40	14 10	15 40	o	14 10	15 40
Weißwasserbrücke	**13 00**	**14 30**	**16 00**	**13 00**	**14 30**	**16 00**		**14 30**	**16 00**

Im Herbst (ab 15.9.2014) an Montagen kein Verkehr

Im Frühjahr und im Herbst an Sa und SoF Verkehr wie in der Hauptsaison.

Auf folgenden Eisenbahnstrecken wir ein touristischer Verkehr angeboten:

Harzer Schmalspurbahnen gesamtes Netz Täglich regulärer Dampfbetrieb, siehe Fahrplantabellen 325, 326 und 333

Blankenburg - Michaelstein - Rübeland Rübelandbahn (03944) 2898

Blankenburg	13 50	Rübeland	16 15
Rübeland	14 30	Blankenburg	17 00

Es verkehrt eine Dampflok der Baureihe 95 (pr T20)

Verkehrstage 19.4., 20.4., 17.5., 18.5., 31.5., 1.6., 26.7., 27.7., 16.8., 17.8., 25.10., 26.10., 15.11., 16.11., 6.12., 7.12.

Klostermansfeld - Siersleben - Hettstedt Bergwerksbahn www.bergwerksbahn.de

Folgende Eisenbahnstrecken können mit dem Fahrrad "nachgefahren" werden:

Walkenried - Wieda - Braunlage	Südharzbahn	Familien- und Radwanderweg, 24 km Länge, Einkehr Bahnhof Stöberhai
Sorge - Tanne - Königshütte	Rübelandbahn	Radwanderweg, 9 km Länge im Tal der Warmen Bode
Clausthal-Zellerfeld - Altenau	Innerstetalbahn	Radwanderweg, 10 km Länge (ab Clausthal Ost)
Wildemann - Lautenthal - Langelsheim	Innerstetalbahn	Alte Trasse abschnittsweise als Radwanderweg nutzbar
Herzberg - Pöhlde - Rhumspringe	Bahnstrecke Herzberg - Bleicherode	Radwanderweg, 8 km Länge bis zur Rhumequelle
Gittelde - Bad Grund	Kleinbahn Gittelde - Grund	Radwanderweg, 6 km Länge

Stadtverkehre mit Straßenbahn und Bus in und am Harz

Aschersleben	21	KVS	Bus	Krankenhaus - FH Polizei - Tie/Breite Straße	individuell, Mo-Fr nachmittags abschnittsweise stündlich
	22	KVS	Bus	Kaufland/Zoo - FH Polizei - Siemensstraße	Mo-Fr zweistündlich
Bad Lauterberg	Die Buslinie 450 verkehrt täglich stündlich in beiden Richtungen zwischen Barbis, Bad Lauterberg Zentrum und Odertal				
Bad Harzburg	871	KVG	Bus	Burgbergbahn - Bahnhof - Bündheim - Harlingerode	Überwiegend stündlich, Sonn- und Feiertags erst ab 13 Uhr
	873	KVG	Bus	Bahnhof - Krankenhaus - Bahnhof - Breitenberg - Bahnhof	Bahnhof - Innenstadt halbstündlich, Sonntags erst ab 13 Uhr
	810	RBB	Bus	Bündheim - Bahnhofsplatz - Burgbergbahn - Bahnhof - Bündheim	Mo-Fr ca. halbstündlich, Wochenende stündlich
	820	KVG	Bus	Bahnhof - Berliner Platz - Radau-Wasserfall (- Braunlage)	stündlich
	Die Linien 871 und 873 können mit der Kurkarte Bad Harzburg kostenlos genutzt werden.				
Blankenburg	7	HVB	Bus	Börnecke - Bahnhof - Markt / Center	Mo-Fr individueller Fahrplan zuzüglich Fahrten der Linien 253 und 258
Goslar	801	Stadt	Bus	Oker - Bahnhof Goslar - Jürgenohl - Krankenhaus	stündlich, Wochenende abschnittsweise zweistündlich
	802	Stadt	Bus	Oker - Innenstadt - Kramerswinkel - Krankenhaus	stündlich, Wochenende abschnittsweise zweistündlich
	803	Stadt	Bus	Bergbaumuseum - Innenstadt - Bahnhof - Ohlhof - Baßgeige	stündlich, Wochenende abschnittsweise zweistündlich
	804	Stadt	Bus	Hahndorf - Baßgeige - Bahnhof Goslar - Sudmerberg	stündlich, Wochenende abschnittsweise zweistündlich
	805	Stadt	Bus	Hahndorf - Baßgeige - Ohlhof - Sudmerberg - Oker	individueller Fahrplan
	806	Stadt	Bus	Oker - Sudmerberg - Ohlhof - Jürgenohl - Bahnhof - Siemensviertel	stündlich, Sonn- und Feiertags zweistündlich
	810	RBB	Bus	Oker - Bahnhof Goslar (Ergänzung der Linien 801 und 802)	halbstündlich, am Wochenende vorwiegend stündlich
	Im Abschnitt Goslar - Oker - Goslar durch Linien 801, 802 und 810 Mo-Fr ca. alle 15 Minuten eine Fahrt, am Wochenende halbstündlich bis stündlich				
Halberstadt	1	HVG	Bahn	Friedhof - Holzmarkt - Hauptbahnhof	Mo-Fr alle 15 Minuten, Samstag alle 30 Minuten
	2	HVG	Bahn	Sargstedter Weg - Holzmarkt - Herbingstraße - Hauptbahnhof	Mo-Fr alle 15 Minuten, Samstag und Sonntag alle 30 Minuten
	11	HVG	Bus	Sargstedter Siedlung - Holzmarkt - Hauptbahnhof - Harsleben	Mo-Fr stündlich, Samstag individuell, Sonntags jede Stunde
	12	HVG	Bus	Klusberge - Holzmarkt - Hauptbahnhof - Wehrstedt	Mo-Fr überwiegend stündlich, Wochenende kein Verkehr
	13	HVG	Bus	Harsleben - Holzmarkt - Kuckucksfeld	Mo-Fr stündlich, Wochenende kein Verkehr
	14	HVG	Bus	Friedhof - Klein Quenstedt	Zu- und Abbringer zur Linie 1, Mo-Fr stündlich, Sa und SoF Rufbus
	15	HVG	Bus	Spätverkehrslinie anstelle der 2 Straßenbahnlinien	täglich stündlich bis 21.30 Uhr
	Die Straßenbahnlinien 1 und 2 wechseln Mo bis Sa am Hauptbahnhof auf die jeweils andere Linie. Mo-Fr ab 19.00 Uhr Übergang auf Spätverkehr mit Bussen. Die Linie 2 bedient am Samstag und Sonntag mit jeder zweiten Fahrt (also stündlich) den Abschnitt Herbingstraße - Klus - Herbingstraße				
Herzberg (Harz)	450	RBB	Bus	Die Linie von und nach Bad Lauterberg verkehrt stündlich ab Bahnhof Herzberg über Schloß - Markt - Juessee zurück zum Bahnhof und weiter in den Stadtteil Scharzfeld.	
	454	RBB	Bus	Verbindungen zwischen Herzberg Schloß, Bahnhof und dem Stadtteil Pöhlde (Mo bis Sa, invidueller Fahrplan)	
	459	RBB	Bus	Bahnhof - Stadtmitte - Krankenhaus	**siehe Angaben auf den Seiten 64 und 66!**
Hettstedt	48	VGS	Bus	MKM - Busbahnhof - Mansfeld-Center - Busbahnhof - MKM	Mo-Fr stündlich, in der Kernstadt halbstündlich

Nordhausen	1	VBN	Bahn	Bahnhofsplatz - Nordbrand - Theaterplatz - Krankenhaus	Mo-Fr alle 10 Minuten, am Wochenende alle 30 Minuten
	2	VBN	Bahn	Parkallee - Nordbrand - Theaterplatz - Nordhausen Ost	Mo-Fr alle 10 Minuten, am Wochenende alle 30 Minuten
	10	VBN	Bahn	Ilfeld Neanderklinik - Bahnhofsplatz - Theaterplatz - Krankenhaus	ab Bahnhofsplatz in Linie 1 integriert
	A	VBN	Bus	Salza - Bahnhofsplatz - Fachhochschule - Pferdemarkt	Mo-Fr alle 20 Minuten, Sa 9-17 Uhr alle 20 Minuten, So 10-19 Uhr stündlich, davor und danach stündlich Rufbus (0800 639 6390)
	B	VBN	Bus	Bahnhofsplatz - Darrweg - Niedersalza - Bahnhofsplatz	Mo-Fr im Berufsverkehr alle 30 Min, sonst stündlich, Sa u SoF kein Verkehr
	C	VBN	Bus	Bahnhofsplatz - Niedersalza - Bahnhofsplatz	Mo-Fr stündlich, Samstag bis 15 Uhr alle 2 Stunden Rufbus (0800 639 6390)
	D	VBN	Bus	Salza - Herreden - Hörningen - Gudersleben	individuell, am Wochenende nur Rufbus (0800 639 6390)
	E	VBN	Bus	Bahnhofsplatz - Salza - Krankenhaus - Buchholz - Rottleberode	**siehe Tabelle auf Seite 146!**
	F	VBN	Bus	Bahnhofsplatz - Himmelgarten - Leimbach - Steigerthal	**siehe Tabelle auf Seite 147!**
	G	VBN	Bus	Bahnhofsplatz - KZ-Gedenkstätte Lager Dora	**siehe Tabelle auf Seite 147!**
	K	VBN	Bus	Bahnhofsplatz - Taschenberg - Hallesche Straße - Bielen	individuell, aber Mo-Fr alle 30/60 Min, Samstag einzelne Fahrten, Sonntag Rufbus
	20	VBN	Bus	Bahnhofsplatz - Helmestraße - Sundhausen - Auleben	Mo-Fr stündlich, am Wochenende zweistündlich
Osterode am Harz	401	RBB	Bus	Dielenplan - Bahnhof Mitte - Pfahlbreite - Dielenplan	Mo-Fr stündlich, Samstags 4 Fahrten, Sonntags kein Verkehr
	402	RBB	Bus	Dielenplan - Bahnhof Mitte - Taubenbreite - Dielenplan	Mo-Fr stündlich, Samstags 4 Fahrten, Sonntags kein Verkehr
	403	RBB	Bus	Dielenplan - Bahnhof Mitte - Röddenberg - Dielenplan	Mo-Fr stündlich, Samstags 4 Fahrten, Sonntags kein Verkehr
	460	RBB	Bus	Dielenplan - Bahnhof Mitte - Petershütte - Katzenstein	Siehe Linie 460 Osterode - Bad Grund
Quedlinburg	A/B	HVB	Bus	Bahnhof - Innenstadt - Bahnhof	Mo-Fr 5 Kurse auf 2 Strecken, 10 Abfahrten am Bahnhof
	2/3/6	HVB	Bus	Bahnhof - Steinweg - Klinikum - Magdeburger Straße	Nutzung der Linien 2, 3 und 6 im Rahmen des Stadtverkehrs
	11/21	HVB	Bus	Bahnhof - Post - Zum Kleiweg - Siedlung - Westerhausen	Nutzung der Linien 11 und 21 im Rahmen des Stadtverkehrs
	32/318	HVB	Bus	Bahnhof - Quarmbeck - Bad Suderode - Gernrode	Nutzung der Linien 32 und 318 im Rahmen des Stadtverkehrs
Sangerhausen	41	VGS	Bus	Markt - W-Koenen-Str - Markt - Bahnhof - Schacht - Markt	Mo-Fr stündl, durch Überlagerung beider Linien im Zentrum halbstündl, Samstag und Sonntag stündliche Bedienung. Rendezvous am Markt
	42	VGS	Bus	Markt - Helmepark - Markt - Othaler Weg - Bahnhof - Markt	
	43	VGS	Bus	Othaler Weg - Südwest - Othaler Weg - Bahnhof	Mo-Fr individuelle Bedienung
Seesen	859	RBB	Bus	Bahnhof - Sehusa-Therme - Bahnhof	Mo-Fr individuelle Bedienung auf beiden Linien, die miteinander verknüpft sind. Samstags Betrieb mit 3 Fahrten bis mittags
	859	RBB	Bus	Bahnhof - Schildautal (Klinik) - Bahnhof	
Thale	9/10	HVB	Bus	Bahnhof - Brückenstraße - Passagenmarkt - Kläranlage	Mo-Fr 16 Fahrtenpaare nach individuellem Fahrplan
	17	HVB	Bus	Bahnhof - Neues Rathaus - Passagenmarkt - Kläranlage	Mo-Fr 10 Fahrtenpaare, Sa 2 Fahrtenpaare nach individuellem Fahrplan
	11	HVB	Bus	Bahnhof - Neues Rathaus - Friedhof	Mo-Fr bis zu 8 Fahrtenpaare nach individuellem Fahrplan
	10	HVB	Bus	Bahnhof - Willi-Bredel-Ring- Musestiegzentrum - Bahnhof	Mo-Fr 12 Fahrten (beide Richtungen zusammen), Sa und SoF 3 Fahrten
Wernigerode	1	HVB	Bus	Hasserode Floßplatz - Rendezvous - Bahnhof - Heidebreite	Alle 3 Linien verkehren Mo-Fr im 30-Minuten-Takt, Samstags und Sonntags im Stundentakt. Treffpunkt aller Linien am Rendezvous nahe des Stadtzentrums
	2	HVB	Bus	Voigtstieg - Nöschenrode - Rendezvous - M.-H.-Klaproth-Str	
	3	HVB	Bus	Im Bodegarten - Rendezvous - Harzklinikum - Kant/Röntgenstr.	
	4	HVB	Bus	Hasserode Floßplatz - Heidebreite - Bahnhof - Rendezvous - Burgbreite - E.-Pörner-Straße	Mo bis Fr 30-Minuten-Takt, am Wochenende stündlich. Die Linie bedient das Rendezvous um ca. 30 Minuten versetzt.
	5	HVB	Bus	Nachtlinie im Stadtgebiet	19-23 Uhr täglich stündlich

Harzer Streckenwanderwege und ihre Anbindung an Bus und Bahn

Stand: April 2014

Weg	Start bis Ziel	Bahnhöfe/Haltestellen	Linie	
Kaiserweg	Bad Harzburg - Braunlage - Walkenried - (Tilleda)	Bad Harzburg Berliner Platz	810, 820	Zu Fuß zum Burgberg oder per Seilbahn zum Startpunkt des Weges
	Über diesen Weg quer über den Harz floh der Kaiser Heinrich IV. aus der von den Sachsen belagerten Harzburg. Als "Heidenstieg" existierte der Höhenweg aber schon wesentlich früher. Er findet östlich von Walkenried eine Fortsetzung nach Nordhausen und weiter bis nach Tilleda am Kyffhäuser	Torfhaus	820	Als Zwischeneinstiege oder Zielpunkte von Etappen (jeweils kurze Querwege nutzen)
		Ehrenfriedhof	820	
		Oderbrück	820	
		Königskrug	820	
		Braunlage	820, 470	alle Haltestellen
		Brunnenbachsmühle	470	Als Zwischeneinstieg, Querweg bis Kapellenfleck oder Radwanderweg bis Ladestelle Kaiserweg nutzen
		Walkenried Bahnhof	357, 470	
BaudenSteig	Bad Grund - Lerbach - Sieber - Bad Lauterberg - Bad Sachsa - Wieda - Walkenried	Bad Grund Kurzentrum	460	Auch "Höhleninformationszentrum" (Linie 460)
		Lerbach Hasenkrug	440	
		Sieber Kurverwaltung	451	
	Dieser Weg erschließt die West- und Südharzer "Bauden" Albertturm, Hanskühnenburg, Großer Knollen, Hausberg und Bismarckturm (Bad Lauterberg), Ravensberg und Bahnhof Stöberhai	Bad Lauterberg Postplatz	450, 471	
		Bad Sachsa Am Kurpark	470, 471	
		Wieda Rathaus	472	
		Walkenried Bahnhof	357, 470, 471, 472	
Grenzweg "Grünes Band"	Eckertal - Brocken - Braunlage - Hohegeiß - Zorge - Walkenried (- Tettenborn)	Eckertal Stapelburger Straße	260/874	
		Brocken	325	
		Braunlage Bremkebrücke	257	Zwischen Elend und Braunlage
	Dieser Weg verläuft immer entlang der ehemaligen Grenze, zumeist auf dem "Kolonnenweg" oder neben diesem.	Braunlage	820, 470	ZOB, Herzog-Wilhelm-Str., von-Langen-Str./ Trinitatiskirche
		Hohegeiß Raabestraße	470, 262, 23	
		Zorge Am Wolfsbach	470	
		Walkenried Bahnhof	357, 470, 471	
		Neuhof Kirche	470	
		Tettenborn Neuhöfer Str.	471	Hier auch das Grenzlandmuseum

Weg	Start bis Ziel	Bahnhöfe/Haltestellen	Linie	
Hexen-Stieg	Osterode - Dammhaus - Torfhaus - Brocken - Drei Annen Hohne - Königshütte - Bodetal - Thale	Osterode Mitte/Stadthalle	358, 440	
		Lerbach Hasenkrug	440	Aufstieg zum Hexenstieg 30 Minuten
		Buntenbock Fuhrherrenstraße	440	Querverbindung 25 Minuten
		Polsterberg	840	
		Dammhaus	840	Busse nach/von Altenau: "Abzweig Dammhaus"
		Altenau Markt	831, 840	
		Torfhaus	820	
		Brocken	325	
		Drei Annen Hohne	325, 326, 257	
		Königshütte	257, 262	Linie 257: Post, Linie 262: Gemeinde
		Rübeland Gemeinde	265, 258	
		Wendefurth	265, 261	Linie 265 "Km 9" ausserhalb des Ortes
		Altenbrak	263	
		Treseburg	263, 18	
		Thale Bahnhof	315, 21/253, 10/17, 263, 18	
	Brocken-Umgehung ab Torfhaus bis nach Königshütte	Oderteich	820	
		St. Andreasberg Schützenhaus	450, 820, 840	
		Oderhaus	820	Querverbindung zum Rinderstall
		Braunlage	257, 470, 820	
		Elend Ortsmitte	257	
		Mandelholz	257	
Försterstieg	Goslar - Wolfshagen - Innerstetalsperre - Bad Grund - Taternplatz - Kuckholzklippe - Kamschlacken	Goslar Bahnhof (ZOB)	320/330, 353, 354, 810, 830, 831, 832	
		Wolfshagen	832	
		Schäderbaude	832	Nur Fahrten zwischen Wolfshagen und Lautenthal
	(Einstieg in Goslar Nähe Kaiserpfalz, ggf. mit Stadtbus ab ZOB bis "Hoher Weg")	Innerstetalsperre Sperrmauer	831	Langes Teilstück ohne ÖPNV-Anbindung, ggf. nach Seesen absteigen (354, 358, 460)
		Bad Grund Kurzentrum	460	Auch "Höhleninformationszentrum" (gleiche Linie)
		Taternplatz	460	
		Prinzenteich	440	
		Buntenbock	440	
		Riefensbeek	462	In den Ferien Mo-Fr von Riefensbeek nach Osterode
		Kamschlacken	462	nur Anruf-Sammel-Taxen (siehe Linientabelle)

Weg	Start bis Ziel
Karstwanderweg (am Südharzrand)	Osterode - Herzberg - Scharzfeld - Osterhagen - Neuhof - Walkenried - Ellrich - Nordhausen - Steigerthal - Uftrungen - Questenberg - Hainrode - Wettelrode - Obersdorf (- Sangerhausen) Der Karstwanderweg erschließt den Gipskarst am südlichen Harzrand mit seinen typischen Erscheinungen wie Bachschwinden, Karstquellen, Gipsblasen ("Zwerglöcher"), Erdfällen und Höhlen. Von diesen Höhlen ist die "Heimkehle" bei Uftrungen als Schauhöhle ausgebaut. Bemerkenswert sind auch die periodisch oder episodisch auftretenden Seen (Nixsee bei Nüxei, Bauerngraben). Der in Sachsen-Anhalt liegende Teil des Südharzer Gipskarstes ist inzwischen als Biosphärenreservat ausgewiesen.

Bahnhöfe/Haltestellen	Linie	
Osterode Mitte/Stadthalle	358	
Hörden	453	Zugang zum Hainholz
Herzberg Schloß	358, 450	
Scharzfeld Hasenwinkel	450	Einhornhöhle
Bartolfelde Friedhof	471	Westernsteine
Osterhagen Denkmal	471	
Tettenborn Kolonie	471	Trogstein/Fitzmühle, Römerstein
Bad Sachsa Bahnhof	357, 471	Pfaffenholz, Kranichstein, Sachsenstein
Walkenried Bahnhof	357, 470	Blumenberg, Höllstein, Himmelreich
Ellrich Bahnhof	357	Kammerforst, Kelle
Woffleben Bahnhof	357, 24	Himmelberg, Kelle, Kohnstein
Niedersachswerfen Bahnhof	357, 326, 23	Kohnstein (326 und 23 Niedersachsw Ost)
Nordhausen-Salza	357	Salzaquelle, Lager Mittelbau-Dora (KZ)
Nordhausen	357, 326, E	
Buchholz	E	Alter Stolberg
Uftrungen	495	Heimkehle
Questenberg	452*)	Queste, Bauerngraben
Agnesdorf	452*)	
Bennungen	590	
Wettelrode	483/485	

452*) Bedienung Dienstag und Donnerstag mit Servicebus Roßla (Telefon 03476 / 889292)

Stätten des UNESCO-Weltkulturerbes im und am Harz

Ort	Gegenstand	Zu erreichen
Goslar	Altstadt Goslar mit vielen Fachwerk-Straßenzügen und den Kirchen Neuwerk, St. Jakobi und Marktkirche St. Cosmas und Damian. Marktplatz mit Rathaus, "Kaiserworth", Reichsadler-Brunnen und dem Glockenspiel zum Thema 1000 Jahre Bergbau im Rammelsberg. Teile der Stadtmauer mit "Zwinger" und dem "Breiten Tor". Kaiserpfalz mit "Aula regis", Gemäldezyklus von Prof. Hermann Wyslicenus zum Thema Reichsgeschichte. Grabkapelle des Kaisers Heinrich III. Domvorhalle mit Kaiserthron. Museen: Kaiserpfalz, Domvorhalle, Rathaus mit Huldigungssaal können besichtigt werden. Städtisches Museum an der Abzucht. Mönchehaus-Museum für moderne Kunst.	Mit dem Zug von Hannover und Hildesheim Tabelle 320/330 Mit dem Zug von Braunschweig Tabellen 353 und 358.1 Mit dem Zug von Halberstadt, Wernigerode Tabelle 320/330 Mit dem Zug von Göttingen, Kreiensen, Seesen Tabelle 354 Mit dem Zug von Nordhausen, Herzberg, Osterode Tabelle 358 Mit dem Bus von Salzgitter Tabelle 358.2 Mit dem Bus von Clausthal-Zellerfeld, Hahnenklee Tabelle 830 Mit dem Bus von Bad Harzburg Tabelle 810 Mit dem Bus von Braunlage Tabelle 820, 810 Alle Ziele ab Bahnhof/ZOB gut zu Fuß zu erreichen
Rammelsberg	1000 Jahre alte Bergbautradition auf Edelmetalle (Silber usw.). Große Übertageanlagen, unter Tage der "Röderstollen". Besichtigung im Rahmen von Führungen.	Ab Bahnhof Goslar mit dem Stadtbus, Linie 803 (Abfahrt vor dem Empfangsgebäude, nicht am Busbahnhof!)
Oberharzer Wasserwirtschaft	Das System der Gräben, Wasserläufe und Teiche zur Versorgung der Bergwerke um Clausthal-Zellerfeld, St. Andreasberg, Wildemann und Lautenthal erstreckt sich über den gesamten (geografischen) Oberharz. Ca. 80 km Gräben können abgewandert werden. Um Clausthal, Buntenbock und Bockswiese zahlreiche Teiche zum Speichern von Wasser für die Bergwerke. Führungen werden angeboten. Das System des Dammgrabens, der unterhalb von Torfhaus an der "Steilen Wand" beginnt und nach Clausthal fließt, umfasst die Zulaufgräben "Abbegraben" bei Torfhaus, "Clausthaler Flutgraben" am Bruchberg und "Morgenbrodsthaler Graben" kurz vor dem Dammhaus sowie den großen Sperberhaier Damm. Jenseits des Damms sind das "Polsterberger Hubhaus" und die "Huttaler Widerwaage" technische Besonderheiten. Das System des Rehberger Grabens nach St. Andreasberg umfasst noch den "Sonnenberger Graben". Der Hauptgraben wird aus dem Oderteich gespeist, der einst größten Talsperre Europas. Das Lautenthaler Bergbaurevier wurde u.a. über die Grumbacher Teiche oberhalb Bockswiese und die Spiegeltaler Teiche mittels des "Lautenthaler Kunstgrabens" versorgt. Seit 1967 außer Betrieb, führt er nur noch abschnittsweise Wasser. Museal sind in diesem Zusammenhang zu erwähnen: Das Oberharzer Bergwerksmuseum in Zellerfeld, das Museumsbergwerk "Samsonschacht" in St. Andreasberg und die Bergwerksmuseen in Lautenthal und Wildemann. Hinzu gehört auch das Bergwerksmuseum Knesebeckschacht in Bad Grund.	Clausthaler Hochfläche mit vielen Teichen: Bus Linien 830, 831, 840, 440 und 460 aus allen Richtungen bis zum ZOB in Clausthal-Zellerfeld. Für das Oberharzer Bergwerksmuseum bietet sich die Haltestelle "Zellerfeld, Thomas-Merten-Platz" an. Dammgraben: Der Hauptgraben mit dem Sperberhaier Damm kann über folgende Haltestellen erreicht werden: Torfhaus (Linien 820 und 462), Magdeburger Weg (Linie 462), Dammgraben (Linie 462), Abzweigung Dammhaus (Linie 840), Dammhaus (Linien 840 und 462), Polsterberg (Linie 840) Rehberger Graben: Der wichtigste Graben zur Versorgung des Andreasberger Reviers wird erreicht über: Oderteich (Linie 820), Jordanshöhe (Linie 820) und St. Andreasberg Schützenhaus (Linie 820) Morgenbrodsthaler Graben: Der Zulauf zum Dammgraben aus dem Sösegebiet wird über die Haltestelle Abzweig Dammhaus (Linie 840) gut erschlossen. Abstieg von der Stieglitzecke (Linie 840) zum "Großen Wehr" (Grabenbeginn) ist möglich Clausthaler Flutgraben: Dieser Zulauf zum Dammgraben kann über Oderbrück (Linie 820) oder Sonnenberg (Linien 820 und 840) erreicht werden.

Ort	Gegenstand	Zu erreichen
	Die alten Bergbaueinrichtungen "Polsterberger Hubhaus", "Dammhaus", "Rehberger Grabenhaus", "Spiegeltaler Zechenhaus" und "Maaßener Gaipel" werden heute gastronomisch genutzt und sind schöne Ausflugsziele.	Lautenthaler Kunstgraben: 1570 angelegt, versorgte bis 1967 die Lautenthaler Bergwerke und die Silberhütte mit Aufschlagwasser und Energie. Erreichbar über Wildemann Bahnhof und Lautenthal Silberhütte (beide Linie 831)
Walkenried	Das Zisterzienserkloster Walkenried wurde 1127 gegründet und 1129 durch einen Konvent aus Altenkamp bezogen. Die Zisterzienser waren sehr aktiv an der Trockenlegung und Urbarmachung der Walkenrieder Gemarkung durch Anlage vieler Teiche und später der "Goldenen Aue" beteiligt und engagierten sich zeitweise auch stark im Bergbau, vor allem am Rammelsberg. Sie betrieben selbst Hütten im Bereich Münchehof und legten auch dort Teiche an. Ihre Erfahrung kam den Oberharzer Teichbauern zugute. Die Abtei Walkenried wurde in der frühen Gotik neu errichtet. Während die Klosterkirche nur mehr als Ruine existiert, ist die Klausur mit dem berühmten "doppelten Kreuzgang" gut erhalten und birgt heute das ZisterzienserMuseum Kloster Walkenried. Im Sommer und im Dezember finden im Kreuzgang die "Walkenrieder Klosterkonzerte" statt. Im September gibt es den Walkenrieder Klostermarkt.	Mit dem Zug aus Göttingen, Northeim, Herzberg Tabelle 357 Mit dem Zug aus Braunschweig, Osterode Tabelle 358 Mit dem Zug aus Nordhausen Tabelle 357 Mit dem Bus aus Bad Harzburg, Braunlage Tabelle 470 Mit dem Bus aus Bad Lauterberg Tabelle 471 Mit dem Bus aus Bad Sachsa Tabellen 470, 471, 472 Vom Bahnhof ca. 15 Min Fußweg zum Kloster. Nächst gelegene Haltestelle für Busse ist "Walkenried Grundschule". Die Teichlandschaft ist über den Bahnhof sehr gut zu erreichen
Quedlinburg	Die Altstadt von Quedlinburg weist 1.300 Fachwerkbauten unterschiedlicher Epochen auf, darunter das sehr alte "Ständerhaus". Von der Altstadt (mit schönem Marktplatz, Rathaus mit Roland) geht es über den "Finkenherd" (Nahe die Feininger-Galerie mit Werken von Lyonel Feininger) und das Klopstock-Haus hinauf zum Schloßberg mit dem Schloß und der Stiftskirche (romanisch), Grablege von König Heinrich I. und seiner Gattin Mathilde. Gegenüber vom Schloßberg der Münzenberg. Im Tal die ehemalige Wipertikirche mit romanischer Krypta (erbaut um 1000). Museen: Fachwerkmuseum im Ständerhaus, Feininger-Galerie, Klopstock-Haus und Museum im Schloß. Stiftskirche St. Servatius mit Grablege und Kirchenschatz.	Mit dem Zug aus Magdeburg, Halberstadt Tabelle 320/330 Mit dem Zug aus Thale Tabelle 320/330 Mit dem Bus aus Wernigerode, Blankenburg Tabelle 21/253 Mit dem Bus aus Aschersleben, Ballenstedt Tabelle 318 Mit dem Bus aus Harzgerode, Alexisbad Tabelle 32 Mit der HSB aus Nordhausen, Alexisbad Tabelle 333 Fußweg vom Bahnhof (auch zentrale Bushaltestelle) bis zum Markt ca. 10-15 Minuten, weiter bis hinauf zum Schloßberg noch einmal 15 Minuten
Lutherstadt Eisleben	Die Lutherstätten in der Stadt (Geburtshaus und Sterbehaus, Petri-Pauli-Kirche und Andreaskirche) zählen seit 1996 zum Weltkulturerbe. Geburts- und Sterbehaus können besichtigt werden.	Mit dem Zug aus Herzberg, Nordhausen Tabelle 590 Mit dem Bus aus Aschersleben, Hettstedt Tabelle 335.1 Fußweg vom Bahnhof ins Zentrum ca. 15 Minuten, Busse fahren ab Bahnhof in Richtung Zentrum/Busbahnhof

Romanische Bauwerke rund um den Harz

In Sachsen-Anhalt erschließt die "Straße der Romanik" eine Fülle ottonischer und romanischer Bauwerke. Auch in Niedersachsen gibt es eine breite Palette von Bauten aus dieser Epoche, denn die Lande nördlich und südlich des Harzes waren unter den Ottonen, den Saliern und den Staufern eine von den deutschen Kaisern bevorzugte Gegend. Nachstehend finden Sie Hinweise zu einigen dieser Bauwerke und ihrer Erreichbarkeit mit Bahn und Bus, aufgelistet im Uhrzeigersinn und beginnend in Goslar.

Ort	Bau- oder Kunstwerk	Zu erreichen
Goslar	Kirche des ehem. Benediktinerinnenklosters Neuwerk Marktkirche St. Cosmas und Damian Domvorhalle der ehemaligen Stiftskirche St. Simon und Judas mit Kaiserthron Frankenberger Kirche (St. Peter und Paul) Kaiserpfalz mit "Aula regis" und Doppelkapelle St. Ulrich	320/330, 353, 354, 358, 358.1, 860, 810, 830, 831, 840, 440, 460 Alles ab Bahnhof gut zu Fuß erreichbar
Bad Harzburg	Ruinen der ehemaligen Harzburg auf dem Burgberg	320/330, 353, 354, 358, 358.1, 810, 260/874, 820
Ilsenburg	Kirche des Klosters St. Peter und Paul (Schiff mit rheinischem Stützenwechsel)	320/330, 260/874, 288
Drübeck	Klosterkirche St. Veit (Doppelturmfassade, Schiff mit rheinischem Stützenwechsel)	260/874
Halberstadt	Liebfrauenkirche (Hirsauer Schema, Pfeilerbasilika) mit bedeutenden Chorschranken Triumphkreuzgruppe im Dom	320/330, 315, 328, 334, 335. Vom Bahnhof in das Zentrum Mo-Sa Straßenbahn 1 (ab Minute 03), SoF Bus 11 (ab Minute 03)
Blankenburg	Klausur des Klosters Michaelstein (Kapitelsaal, Refektorium)	320/330, 328, 21/253, 258, 261, 263. Das Kloster erreichen Sie direkt mit den Buslinien 21 und 253
Quedlinburg	Stiftskirche St. Servatius mit Grablege König Heinrich I und Königin Mathilde Kirche St. Wiperti mit Wiperti-Krypta (um 1000 entstanden)	320/330, 315, 333, 21/253, 31, 32, 318
Gernrode	Stiftskirche St. Cyriakus mit Grablege Markgraf Gero (965), Heiligem Grab (1060), West- und Ostkrypta	333, 318, 31, 32, 10/17
Ermsleben	Klosterkirche Konradsburg (Sanktuarium, Chor mit Krypta erhalten)	318/416, 35/427
Frose	Stiftskirche St. Cyriakus mit sächsischem Stützenwechsel und Nonnenempore	320/330, 334, 318/416
Klostermansfeld	Klosterkirche Mariae Himmelfahrt	335, 335.1, 335.2, 337
Sangerhausen	Kirche St. Ulrich, Hirsauer Bauschule mit seltener 5-Apsiden-Ostseite	590, 335, 335.2, 450, 460, 461/462
Nordhausen	Krypta des "Doms" (Stiftskirche)	357, 600/357, 590, 601, 326, 333, E, 23, 24
Walkenried	Aus der romanischen Zeit des Klosters haben der Torbogen und Details am Chor bis heute überdauert.	357, 357.1, 357.2, 470, 471, 472

Schlusslicht und Impressum

Das Harz-Kursbuch wird jährlich zum Fahrplanwechsel der Deutschen Bahn im Dezember (Winterausgabe) sowie zum Fahrplanwechsel der Harzer Schmalspurbahnen im April (Sommerausgabe) von der Initiative „Höchste Eisenbahn für den Südharz“ anhand von Unterlagen der im Harz vertretenen Verkehrsunternehmen und Verbünde bzw. Tarifgemeinschaften erstellt und herausgegeben. Die auf der Homepage der Initiative (www.suedharzstrecke.de) verfügbare Version wird ständig aktualisiert. Nach den Sommerferien treten auf einigen Buslinien Veränderungen in Kraft. Dieser werden in der Internet-Version nachgehalten. Bei Fragen und Anregungen zum Harz-Kursbuch wenden Sie sich bitte an: Michael Reinboth, Klettenberger Weg 15, 37445 Walkenried (Michael.Reinboth@gmx.de).